



VACANZE 2024

ROMAGNA e MARCHE

PARTENZE GARANTITE
OGNI SABATO e
DOMENICA:

- Viaggio in bus GT
- Pensione completa
- Bevande ai pasti
- Buono pasto ultimo giorno
- Servizio spiaggia
- Garanzia annullamento
- Omaggio



La tua agenzia
di fiducia:

V **ID** **T**
viaggiatori el empo

www.vacanzerosomagnamarche.it
www.terraltaviaggi.com

ROMAGNA e MARCHE: prenotare e viaggiare informati

DOCUMENTI PERSONALI

Tutti i viaggiatori dovranno essere in possesso di un documento d'identità in corso di validità (carta d'identità o passaporto) e tesserino sanitario. Data la variabilità della normativa in materia, si consiglia di verificare la regolarità dei propri documenti presso le autorità competenti in tempo utile per la partenza. Nessun rimborso spetterà a chi non potesse iniziare o proseguire il viaggio per mancanza, inesattezza o non validità dei documenti necessari.

VALIDITA' DELLE QUOTE

Le quote di partecipazione pubblicate s'intendono per persona, sono espresse in euro e saranno confermate al raggiungimento di 25 partecipanti al viaggio, salvo diversa indicazione comunicata in agenzia/tabella. Sono possibili modifiche di prezzo fino a 20 giorni prima della data di partenza in seguito a variazioni di costo carburante, tasse aeroportuali, imposte e tasso di cambio applicato.

PAGAMENTI

All'atto della prenotazione sarà richiesto, a titolo di acconto, il 25% della quota complessiva del viaggio, più eventuali quote d'iscrizione ed assicurazioni facoltative. Il saldo dovrà essere regolato 30 giorni prima della prevista partenza. Il mancato rispetto di tali condizioni potrà comportare l'annullamento del contratto di viaggio da parte dell'agenzia.

ASSICURAZIONI

Tutti i prodotti presenti sul catalogo comprendono polizza assicurativa spese mediche, assistenza in viaggio e bagaglio. Le condizioni potranno essere consultate sul sito www.sacchiebagagli.it o richieste in agenzia. In caso di sinistro il cliente dovrà informare tempestivamente l'assicurazione contattando la centrale operativa che fornirà indicazioni per la gestione dell'emergenza. Eventuali pratiche di richiesta rimborso spese dovranno essere gestite direttamente dal cliente entro 5 giorni dal sinistro. Si segnala che tali richieste saranno evase solo se documentabili con certificati e/o ricevute fiscali. Eventuali assicurazioni annullamento e/o polizze integrative, salvo diversa indicazione comunicata in agenzia/tabella, potranno essere richieste in fase di prenotazione.

VIAGGI IN BUS

Assegnazione posti

I posti a sedere saranno assegnati in base alla data di prenotazione. Per i posti in 1° e 2° fila è previsto un supplemento di € 10 per persona/a tratta e dovranno essere richiesti in fase di prenotazione. Tutti i posti saranno definitivamente assegnati alla consegna dei documenti di viaggio. Nel caso in cui i posti richiesti in 1° e 2° fila non potessero essere riconfermati, si provvederà esclusivamente al rimborso del supplemento corrisposto. Eventuali richieste/segnalazioni saranno tenute in considerazione, ma non potranno mai essere garantite. Si ricorda inoltre che per ragioni operative potrebbero comunque rendersi necessari eventuali cambi/modifiche.

Riduzione e supplementi

Per tutti coloro che intendessero viaggiare con i propri mezzi (andata/ritorno), sarà riconosciuto un rimborso forfettario per persona pagante. Il solo passaggio bus viene fornito su richiesta a partire da 7 giorni ante partenza.

Modalità di viaggio

I trasferimenti nei luoghi di vacanza si intendono collettivi e potranno essere effettuati, secondo le località ed il numero dei passeggeri con bus, mini-bus o auto private appositamente noleggiate. In alcuni casi potrà rendersi necessario l'impiego di navette di avvicinamento con conseguente cambio pullman. Tutti gli orari e luoghi di carico/scarico sono da intendersi indicativi e non facenti parte il contratto di viaggio, suscettibili a possibili variazioni. Durante il viaggio è vietato alzarsi dal proprio posto ed è obbligatorio l'utilizzo delle cinture di sicurezza.

Fermate extra

Le fermate extra prevedono un supplemento e sono garantite al raggiungimento di minimo 10 partecipanti, salvo diversa indicazione comunicata in agenzia/tabella. La non riconferma della fermata extra, a causa del mancato raggiungimento del numero minimo, sarà comunicata alla consegna dei documenti di viaggio. Il cliente dovrà quindi scegliere fermata alternativa. L'agenzia si riserva inoltre di aggiungere o modificare, senza preavviso, alcune fermate.

BAGAGLI

I bagagli devono essere regolarmente etichettati per garantirne la rintracciabilità. Il bagaglio viaggia a rischio e pericolo del partecipante, pertanto l'agenzia non potrà essere ritenuta responsabile dell'eventuale smarrimento, furto o danno arrecato al bagaglio stesso.

HOTEL

Classificazione alberghiera

Ogni struttura alberghiera riporta la categoria ufficiale assegnata dalle competenti autorità locali.

Check-in/out

Salvo diversa indicazione, le camere saranno disponibili dopo le ore 14:00 del giorno d'arrivo e dovranno essere rilasciate entro le ore 10:00 del giorno di partenza. L'utilizzo oltre tali termini dovrà essere concordato in loco direttamente con la struttura.

Richieste/Segnalazioni

Particolari esigenze come intolleranze e/o allergie devono essere obbligatoriamente segnalate alla prenotazione. Eventuali altre richieste comunicate dal cliente in fase di prenotazione saranno tempestivamente inoltrate ai fornitori. Se non garantite dal pagamento di un supplemento, sono da considerarsi semplici segnalazioni. In tal caso l'agenzia non si ritiene responsabile se il fornitore non dovesse tenerne conto. Non verranno accettate segnalazioni effettuate durante il viaggio.

Abbinamenti

Nel caso di annullamento di una persona abbinata ad altra, la rimanente dovrà pagare il supplemento singola o doppia uso singola, su riconferma dell'albergatore.

Rientro anticipato

In caso d'interruzione anticipata del soggiorno, il cliente dovrà informare tempestivamente l'agenzia. Nessun rimborso sarà dovuto, salvo dichiarazione scritta dell'hotel.

Bambini

Le riduzioni per i bambini si riferiscono sempre all'età non compiuta, come riportato nelle rispettive tabelle, e sono da intendersi valide per sistemazione in camera con due persone paganti. Nelle strutture che riportano la dicitura "Bambino Gratis", per i bambini compresi nella fascia di età indicata, si procederà con il saldo in loco di ogni eventuale costo. Si segnala che i posti a disposizione sono contingentati. Nel caso in cui le generalità fornite non risultassero veritiere ogni conseguenza rimarrà ad esclusivo carico del cliente, senza alcun diritto di rimborso.

Tassa di soggiorno

La tassa di soggiorno è un'imposta a carattere locale a carico delle persone che alloggiano nelle strutture ricettive di territori classificati come località turistiche/città d'arte. Se applicata ove si effettua la vacanza/soggiorno dovrà essere regolata direttamente dal cliente in loco.

DOCUMENTI DI VIAGGIO

Il documento di viaggio/foglio notizie verrà consegnato ai clienti 4/5 giorni prima della partenza direttamente dall'agenzia. In tale documento saranno fornite le informazioni relative agli orari e punti di ritrovo, recapiti hotel e notizie varie.

CONTROLLO QUALITÀ

L'opinione dei nostri clienti costituisce il criterio sicuro per giudicare la qualità dei viaggi e dei servizi proposti. Per questa ragione, al termine della vostra vacanza, vi invitiamo a compilare e riconsegnare in agenzia il questionario di gradimento accluso ai documenti di viaggio.

ATTENZIONE

Segnaliamo che le informazioni su alberghi, trattamenti, escursioni, destinazioni ed itinerari sono redatte in base alle informazioni in possesso alla stesura del catalogo e possono subire variazioni e/o aggiornamenti senza preavviso. Al fine di evitare spiacevoli incomprensioni a causa di eventuali errori o refusi, vi preghiamo di verificare in agenzia la validità dei prodotti presenti sul catalogo in fase di prenotazione.

PENALI

In caso di recesso dal contratto di viaggio da parte del consumatore, oltre alle quote di iscrizione e ai premi assicurativi, verranno applicate le seguenti percentuali di penale del costo complessivo del viaggio che variano a seconda dei giorni mancanti alla data di partenza escluso il giorno stesso della partenza e quello in cui viene effettuata la comunicazione, che deve essere lavorativo:

- fino a 30 giorni prima della partenza 10%;
- da 29 a 20 giorni prima della partenza 30%;
- da 19 a 10 giorni prima della partenza 50%;
- da 9 a 5 giorni prima della partenza 75%;
- da 4 a 0 giorni prima della partenza 100%;

Le modifiche richieste dal cliente a prenotazioni già accettate non obbligano l'organizzatore nei casi in cui non possano essere soddisfatte. In ogni caso qualsiasi richiesta di modifica comporta per il cliente l'addebito fisso di almeno € 30 per persona a cui si aggiungono gli addebiti delle maggiori spese sostenute calcolate in base a quanti giorni prima della partenza prevista del viaggio è stata richiesta la modifica.

*GARANZIA ANNULLAMENTO

La garanzia annullamento inclusa nella quota di partecipazione consente al cliente l'annullamento del viaggio per motivi medici certificabili (escluse patologie preesistenti e gravidanze) con le seguenti trattenute:

- annullamenti sino a 20 giorni dalla partenza: € 30 p/p
- annullamenti da 19 a 9 giorni dalla partenza: € 30 p/p + 10% quota
- annullamenti da 8 a 4 giorni dalla partenza: € 30 p/p + 20% quota

ATTENZIONE: ogni eventuale annullamento dovrà essere tempestivamente segnalato all'agenzia.

ORGANIZZAZIONE TECNICA

AGENZIA TERRALTA VIAGGI E TURISMO di G and G. srl:

Aut. SO n°02/99 (prot.34/409) - Rea SO 58049

AGENZIA SACCHI E BAGAGLI di G and G. srl:

Aut. LC prot. 1056 del 11/03/19 - Rea SO 58049

A copertura delle proprie responsabilità l'agenzia ha provveduto a stipulare con Nobis Compagnia di Assicurazioni Spa polizza n°203445334.

Fondo di garanzia "Il Salvagente" n. 2023/1-0539.

CONDIZIONI GENERALI DI VENDITA E

CONDIZIONI ASSICURATIVE CONSULTABILI:

www.terraltaviaggi.com - www.sacchiebagagli.it

**RIDUZIONE FORFETTARIA
PER VIAGGIO CON MEZZI PROPRI
€ 30 A PERSONA PAGANTE**
Il soggiorno inizia con il pranzo del
primo giorno e termina con la
colazione dell'ultimo.

Le quote comprendono: viaggio andata e ritorno in bus GT - sistemazione in camera doppia standard presso l'hotel prescelto - trattamento di pensione completa dal pranzo del primo alla colazione dell'ultimo giorno con 1/2 minerale e 1/4 vino p/persona a pasto (salvo diversa indicazione comunicata in agenzia/tabella) - buono pasto ultimo giorno - servizio spiaggia con 1 ombrellone p/camera e 1 lettino p/adulto (per camere singole ombrellone condiviso, salvo diversa indicazione comunicata in agenzia/tabella) esclusa la mattina dell'ultimo giorno - assistenza - assicurazione medico/bagaglio - garanzia annullamento* - omaggio.
Le quote non comprendono: eventuale tassa di soggiorno - extra di carattere personale - tutto quanto non indicato alla voce "le quote comprendono".



VIAGGIA CON STILE: VIAGGIA IN BUS

LINEA 1: VALTELLINA - LECCO MILANO - LODI - PIACENZA

Minimo 2 persone

- Bormio - Agenzia Terralta
- Cepina - Levissima
- Sondalo - Bolladore/Stazione bus linea
- Grosio - Località Ghisalba/Fermata bus linea
- Grosotto - Piazza Municipio
- Mazzo - Fermata bus linea
- Tovo - Fermata bus linea
- Lovero - Supermercato Zampatti
- Sernio - Fermata Valchiosa
- Tirano - Piazza Marinoni
- Villa di Tirano - Stazione FS
- Bianzone - Stazione FS
- Tresenda - Stazione FS
- S. Giacomo - Stazione FS
- Chiuro - Ristorante il Baffo
- Ponte in Valtellina - Cantina Rainoldi
- Poggiridenti - Bar Paolino
- Sondrio - Parcheggio Settimo Ponte
- S. Pietro Berbenno - Supermercato
- Ardenno - Bar La Rotaia
- Talamona - Supermercato U2/Ex Simply
- Morbegno - Stazione FS
- Delebio - Albergo Stelvio
- Piantedo - Bar Ristop
- Lecco - Agenzia Sacchi e Bagagli
- Calolziocorte - Carabinieri
- Olginate - Ex Comune
- Airuno - Ristorante Pizzeria i due Platani
- Calco - Mobilificio Perego
- Merate - Farmacia S. Francesco
- Cernusco Lombardone - Ristorante Road House
- Vimercate - Rotonda Ospedale
- Cascina Gobba - Stazione MM
- Lodi - Casello Autostradale/Rotatoria Supermercato Bennet
- Casalpusterleno - Casello Autostradale/Ex Argon
- Piacenza - Casello Autostradale Sud/Piazzale Iveco
- Fidenza - Casello Autostradale/Agrinascente

Le nostre linee bus ROMAGNA e MARCHE
per raggiungere la Riviera Romagnola in massima tranquillità!



LINEA 2: VARESE

Supplemento € 30 per persona a tratta

Minimo 2 persone

- Varese - Stazione FS
- Gallarate - Casello Autostradale/Sorelle Raimonda
- Busto Arsizio - Uscita Autostrada/Distributore API
- Legnano - Uscita Autostrada/Distributore Tamoil
- Lainate - Autogrill Villoresi
- Rho - Casello Autostradale

LINEA 4: BERGAMO

Supplemento € 25 per persona a tratta

Minimo 2 persone

- Bergamo - Hotel Città dei Mille
- Capriate - Uscita Autostrada/Ristorante Road House

LINEA 3: COMO - MONZA

Supplemento € 30 per persona a tratta

Minimo 2 persone

- Como - Piazza Matteotti
- Lipomo - Farmacia Sovarzi
- Erba - Stazione FS
- Verano - Bar la Vergine
- Seregno - Parcheggio Emerson Automation Solution
- Lissone - Leroy Merlin
- Monza - San Fruttuoso MC Donald's
- Monza - Stadio
- Sesto San Giovanni - Torri Ananas

VIAGGIARE CON NOI PERCHÉ'



Partenze raddoppiate, per essere prima in vacanza!

Nelle date di maggior affluenza, per ridurre la durata del viaggio, le partenze sono garantite:

**il SABATO da Milano Marittima ad Igea Marina
la DOMENICA da Rimini a Pesaro**



Basta attese, ripartiamo la mattina!

Partenza per il rientro nella mattinata e sosta in autogrill per pasto veloce con buono

Arrivo a casa previsto nel tardo pomeriggio/prima serata



HOTEL SAHARA M. MARITTIMA ***sup



Situato a circa 100 metri dal mare, immerso nella pineta in zona tranquilla. L'hotel dispone di sala ristorante climatizzata con menù a scelta a pranzo e cena, 2 piscine temperate con vasca jacuzzi, giardino, angolo giochi, sala TV, sala lettura, bar, ascensore, servizio biciclette e Wi-Fi gratuito. Tutte le camere sono dotate di servizi privati, TV, telefono, cassaforte, frigo bar, phon, balcone, Wi-Fi gratuito e aria condizionata/ventilatore a soffitto.



| Partenza di sabato | 8 giorni 7 notti | Settimana supplementare |
|--------------------|------------------|-------------------------|
| 25/05-01/06 | 680 | 570 |
| 01/06-08/06 | 690 | 570 |
| 08/06-15/06 | 690 | 585 |
| 15/06-22/06 | 705 | 670 |
| 22/06-29/06 | 790 | 760 |
| 29/06-06/07 | 885 | 760 |
| 06/07-13/07 | 885 | 760 |
| 13/07-20/07 | 885 | 760 |
| 20/07-27/07 | 885 | 760 |
| 27/07-03/08 | 885 | 905 |
| 03/08-10/08 | 1030 | 905 |
| 10/08-17/08 | 1030 | 760 |
| 17/08-24/08 | 885 | 675 |
| 24/08-31/08 | 805 | 595 |
| 31/08-07/09 | 715 | - |

Riduzioni e supplementi a settimana

Supplemento camera singola: € 77
 Riduzione 3*/4° letto sino a 3 anni: GRATIS - pasti al consumo/pagamento in loco - culla gratis
 Riduzione 3*/4° letto 3/11 anni: 50%
 Riduzione 3*/4° letto 11/13 anni: 20%
 Riduzione 3*/4° letto adulto: 10%
SPECIALE FAMIGLIE
 1 adulto+1 bambino sino a 12 anni = riduzione 20% su 2° quota (escluso dal 03/08 al 23/08)
 2 adulti+2 bambini sino a 16 anni = 3 quote

HOTEL AMBRA M. MARITTIMA ***



Situato a pochi passi dalla spiaggia, vicino al centro. L'hotel dispone di sala ristorante climatizzata con menù a scelta a pranzo e cena, servizi per ciclisti, parcheggio interno, Wi-Fi, attenzioni specifiche per i bambini, ascensore e Wi-Fi gratuito. Tutte le camere sono dotate di servizi privati, TV, cassaforte, frigo bar, phon, balcone su richiesta, Wi-Fi gratuito e aria condizionata.

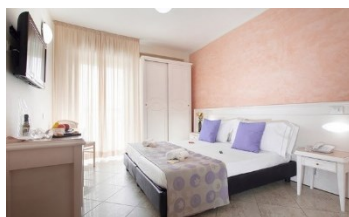

| Partenza di sabato | 8 giorni 7 notti | Settimana supplementare |
|--------------------|------------------|-------------------------|
| 25/05-01/06 | 590 | 475 |
| 01/06-08/06 | 590 | 475 |
| 08/06-15/06 | 590 | 475 |
| 15/06-22/06 | 590 | 475 |
| 22/06-29/06 | 590 | 530 |
| 29/06-06/07 | 650 | 540 |
| 06/07-13/07 | 660 | 540 |
| 13/07-20/07 | 660 | 595 |
| 20/07-27/07 | 710 | 610 |
| 27/07-03/08 | 720 | 610 |
| 03/08-10/08 | 720 | 745 |
| 10/08-17/08 | 855 | 770 |
| 17/08-24/08 | 880 | 695 |
| 24/08-31/08 | 810 | 525 |
| 31/08-07/09 | 640 | 525 |
| 07/09-14/09 | 640 | - |

Riduzioni e supplementi a settimana

Supplemento camera singola: € 98
 Supplemento camera doppia uso singola: € 154
 Riduzione 3*/4° letto sino a 3 anni: GRATIS - pasti al consumo/pagamento in loco - culla gratis
 Riduzione 3*/4° letto 3/12 anni: 50%
 Riduzione 3*/4° letto adulto: 10%

HOTEL IMPERIALE M. MARITTIMA ****



Situato a pochi passi dal mare e dal centro di Milano Marittima con i suoi negozi. L'hotel, recentemente ristrutturato, dispone di sala ristorante climatizzata con menù a scelta a pranzo e cena, piscina con mini-vasca circolare con acqua meno profonda, vasca idromassaggio in giardino, sala TV, bar, 2 ascensori, minipalestra, hammam (bagno turco con cromo e aroma terapia), noleggio gratuito biciclette e Wi-Fi gratuito. Tutte le camere sono dotate di servizi privati con vasca o doccia, TV, cassaforte, frigo bar, phon, balcone su richiesta, Wi-Fi gratuito e aria condizionata.



| Partenza di sabato | 8 giorni 7 notti | Settimana supplementare |
|--------------------|------------------|-------------------------|
| 25/05-01/06 | 755 | 640 |
| 01/06-08/06 | 755 | 680 |
| 08/06-15/06 | 795 | 730 |
| 15/06-22/06 | 850 | 730 |
| 22/06-29/06 | 850 | 730 |
| 29/06-06/07 | 850 | 800 |
| 06/07-13/07 | 915 | 800 |
| 13/07-20/07 | 915 | 800 |
| 20/07-27/07 | 915 | 800 |
| 27/07-03/08 | 915 | 890 |
| 03/08-10/08 | 1010 | 995 |
| 10/08-17/08 | 1110 | 995 |
| 17/08-24/08 | 1110 | 730 |
| 24/08-31/08 | 850 | 680 |
| 31/08-07/09 | 795 | 640 |
| 07/09-14/09 | 760 | - |

Riduzioni e supplementi a settimana

Supplemento camera doppia uso singola: 50%
 Riduzione 3*/4° letto sino a 7 anni: GRATIS - pasti al consumo/pagamento in loco - culla gratis (escluso dal 10/08 al 17/08 - riduzione 70%)
 Riduzione 3*/4° letto 7/13 anni: 50%
 Riduzione 3*/4° letto 13/17 anni: 30%
 Riduzione 3*/4° letto adulto: 10%

HOTEL MONDIAL PINARELLA ***



Situato vicino al mare e alla famosa pineta di Pinarella. L'hotel, recente e moderno, dispone di sala ristorante con menù a scelta a pranzo e cena, piccola piscina e idromassaggio, ampio giardino, bar, sala TV, ascensore, servizio biciclette/rischiò e Wi-Fi gratuito. Tutte le camere sono dotate di servizi privati con box doccia, TV, telefono, cassaforte, phon, frigobar, balcone, Wi-Fi gratuito e aria condizionata.

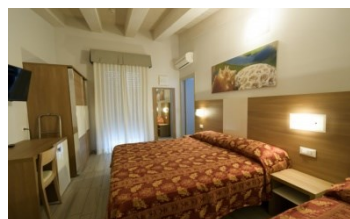

| Partenza di sabato | 8 giorni 7 notti | Settimana supplementare |
|--------------------|------------------|-------------------------|
| 25/05-01/06 | 580 | 430 |
| 01/06-08/06 | 580 | 515 |
| 08/06-15/06 | 665 | 515 |
| 15/06-22/06 | 665 | 515 |
| 22/06-29/06 | 665 | 515 |
| 29/06-06/07 | 665 | 515 |
| 06/07-13/07 | 665 | 515 |
| 13/07-20/07 | 665 | 515 |
| 20/07-27/07 | 665 | 515 |
| 27/07-03/08 | 665 | 550 |
| 03/08-10/08 | 750 | 720 |
| 10/08-17/08 | 950 | 550 |
| 17/08-24/08 | 750 | 515 |
| 24/08-31/08 | 665 | 435 |
| 31/08-07/09 | 585 | 435 |
| 07/09-14/09 | 585 | 435 |
| 14/09-21/09 | 540 | - |

Riduzioni e supplementi a settimana

Supplemento camera singola: 20%
 Riduzione 3*/4° letto sino a 1 anno: GRATIS - pasti al consumo/pagamento in loco - culla € 15 a notte/pagamento in loco
 Riduzione 3*/4° letto 1/6 anni: 50%
 Riduzione 3*/4° letto 6/15 anni: 25%
 Riduzione 3*/4° letto adulto: 10%
SPECIALE FAMIGLIE
 2 adulti+2 bambini sino a 15 anni = 3 quote
 4 adulti in quadrupla = 3 quote e mezzo
SPECIALE SENIOR OVER 65 IN DOPPIA riduzione 8% (offerta valida dal 25/05 al 01/06 e dal 07/09 al 21/09)
PRENOTA PRIMA ENTRO IL 31/03 riduzione 3%



HOTEL AMICO PINARELLA

★★★



Situato vicino alla spiaggia e alla pineta secolare. L'hotel dispone di sala ristorante con menù a scelta a pranzo e cena, piscina con cascata d'acqua, vasca idromassaggio, area giochi interna ed esterna, veranda, sala lettura, ascensore, deposito bagagli e Wi-Fi gratuito. Tutte le camere sono dotate di nuovi arredi, servizi privati con box doccia, balcone, TV, cassaforte, phon, frigobar, Wi-Fi gratuito e aria condizionata.

| Partenza di sabato | 8 giorni 7 notti | Settimana supplementare |
|--------------------|------------------|-------------------------|
| 25/05-01/06 | 580 | 425 |
| 01/06-08/06 | 580 | 490 |
| 08/06-15/06 | 675 | 490 |
| 15/06-22/06 | 675 | 490 |
| 22/06-29/06 | 675 | 490 |
| 29/06-06/07 | 695 | 540 |
| 06/07-13/07 | 745 | 540 |
| 13/07-20/07 | 745 | 540 |
| 20/07-27/07 | 745 | 540 |
| 27/07-03/08 | 745 | 625 |
| 03/08-10/08 | 830 | 665 |
| 10/08-17/08 | 885 | 560 |
| 17/08-24/08 | 750 | 510 |
| 24/08-31/08 | 705 | 475 |
| 31/08-07/09 | 660 | 475 |
| 07/09-14/09 | 660 | 395 |
| 14/09-21/09 | 580 | - |

Riduzioni e supplementi a settimana
 Supplemento camera singola: € 126
 Supplemento camera doppia uso singola: € 238
 Supplemento camera vista mare: € 56 p/p
 Riduzione 3*/4* letto sino a 2 anni: GRATIS - pasti al consumo/pagamento in loco
 Riduzione 3*/4* letto 2/12 anni: 50%
 Riduzione 3*/4* letto 12/16 anni: 20%
 Riduzione 3*/4* letto adulto: 10%
SPECIALE FAMIGLIE
 2 adulti+2 bambini sino a 16 anni = 3 quote
 4 adulti in quadrupla = 3 quote e mezzo
SPECIALE SENIOR OVER 65 IN DOPIA
 riduzione 2%
SPECIALE SINGOLA SENZA SUPPLEMENTO dal 25/05 al 01/06 e dal 07/09 al 21/09
PRENOTA PRIMA ENTRO IL 31/03 riduzione 3%

HOTEL SAN PIETRO CESENATICO

★★★★



Situato sul lungomare in posizione comoda per raggiungere il vicino centro storico e la spiaggia. L'hotel dispone di sala ristorante con menù a scelta a pranzo e cena, grande piscina con acquascivolo e gonfiabili, bar, animazione, miniclub, ampi spazi relax, ascensore e Wi-Fi gratuito. Tutte le camere sono dotate di servizi privati, TV, cassaforte, mini frigo, phon, balcone e aria condizionata.

| Partenza di sabato | 8 giorni 7 notti | Settimana supplementare |
|--------------------|------------------|-------------------------|
| 25/05-01/06 | 540 | 460 |
| 01/06-08/06 | 580 | 550 |
| 08/06-15/06 | 670 | 595 |
| 15/06-22/06 | 720 | 595 |
| 22/06-29/06 | 720 | 695 |
| 29/06-06/07 | 820 | 695 |
| 06/07-13/07 | 820 | 695 |
| 13/07-20/07 | 820 | 695 |
| 20/07-27/07 | 820 | 695 |
| 27/07-03/08 | 820 | 750 |
| 03/08-10/08 | 870 | 835 |
| 10/08-17/08 | 950 | 760 |
| 17/08-24/08 | 880 | 650 |
| 24/08-31/08 | 770 | 505 |
| 31/08-07/09 | 625 | 465 |
| 07/09-14/09 | 585 | - |

Riduzioni e supplementi a settimana
 Supplemento camera singola: € 91
 Riduzione 3*/4* letto sino a 3 anni: GRATIS - pasti al consumo/pagamento in loco
 Riduzione 3*/4* letto 3/18 anni: 50%
 Riduzione 3*/4* letto adulto: 25

HOTEL ROYAL CESENATICO

★★★★



Situato in posizione fronte mare, in zona tranquilla. L'hotel dispone di sala ristorante panoramica e climatizzata con menù a scelta a pranzo e cena, piscina climatizzata e cascate d'acqua, sauna e idromassaggio, terrazza attrezzata, ascensore e Wi-Fi gratuito. Tutte le camere sono dotate di servizi privati, TV, telefono, cassaforte, frigo bar, phon, balcone e aria condizionata. Animazione con serate musicali a tema e giochi.



| Partenza di sabato | 8 giorni 7 notti | Settimana supplementare |
|--------------------|------------------|-------------------------|
| 25/05-01/06 | 645 | 525 |
| 01/06-08/06 | 645 | 615 |
| 08/06-15/06 | 730 | 615 |
| 15/06-22/06 | 730 | 615 |
| 22/06-29/06 | 730 | 675 |
| 29/06-06/07 | 785 | 675 |
| 06/07-13/07 | 785 | 675 |
| 13/07-20/07 | 785 | 675 |
| 20/07-27/07 | 785 | 675 |
| 27/07-03/08 | 785 | 730 |
| 03/08-10/08 | 845 | 730 |
| 10/08-17/08 | 845 | 730 |
| 17/08-24/08 | 845 | 625 |
| 24/08-31/08 | 740 | 560 |
| 31/08-07/09 | 675 | 530 |
| 07/09-14/09 | 645 | 530 |
| 14/09-21/09 | 645 | - |

Sistemazione in CAMERA SUPERIOR
Riduzioni e supplementi a settimana
 Supplemento camera singola: € 126
 Supplemento camera doppia uso singola: € 196
 Supplemento camera vista mare: € 56 p/p
 Riduzione 3*/4* letto sino a 4 anni: GRATIS - pasti al consumo/pagamento in loco - culla su richiesta
 Riduzione 3*/4* letto 4/13 anni: 50%
 Riduzione 3*/4* letto adulto: 15%
SPECIALE FAMIGLIE
 1 adulto+1 bambino 1/5 anni = 1 quota e mezzo
 1 adulto+2 bambini 1/9 anni = 2 quote
 4 adulti in quadrupla = 3 quote e mezzo

HOTEL AMARE GATTEO

★★★



Situato a pochi passi dalla spiaggia, si affaccia su piazza Secondo Casadei e sul lungomare Carducci, cuore delle attività turistiche della cittadina. L'hotel dispone di sala ristorante climatizzata con menù a scelta a pranzo e cena, sala lettura, ascensore, servizio biciclette, deposito bagagli e Wi-Fi gratuito. Tutte le camere sono dotate di servizi privati con box doccia, TV, telefono, cassaforte, balcone, phon, frigobar su richiesta a pagamento, Wi-Fi gratuito e aria condizionata. Animazione in spiaggia.



| Partenza di sabato | 8 giorni 7 notti | Settimana supplementare |
|--------------------|------------------|-------------------------|
| 25/05-01/06 | 625 | 515 |
| 01/06-08/06 | 635 | 545 |
| 08/06-15/06 | 660 | 545 |
| 15/06-22/06 | 660 | 545 |
| 22/06-29/06 | 660 | 595 |
| 29/06-06/07 | 710 | 595 |
| 06/07-13/07 | 710 | 595 |
| 13/07-20/07 | 710 | 595 |
| 20/07-27/07 | 710 | 610 |
| 27/07-03/08 | 725 | 680 |
| 03/08-10/08 | 790 | 795 |
| 10/08-17/08 | 905 | 680 |
| 17/08-24/08 | 790 | 610 |
| 24/08-31/08 | 725 | 575 |
| 31/08-07/09 | 690 | 530 |
| 07/09-14/09 | 645 | 530 |
| 14/09-21/09 | 645 | - |

Sistemazione in CAMERA ECONOMY
Riduzioni e supplementi a settimana
 Supplemento camera singola: € 84
 Supplemento camera doppia uso singola: € 154
 Riduzione 3*/4* letto sino a 1 anno: GRATIS - pasti al consumo/pagamento in loco
 Riduzione 3*/4* letto 1/12 anni: 50%
 Riduzione 3*/4* letto adulto: 10%



HOTEL WEST END GATTEO ★★★



Situato in centro, a circa 30 metri dal mare. L'hotel dispone di sala ristorante climatizzata con menù a scelta a pranzo e cena, sala lettura, sala TV, sala giochi, ascensore, servizio biciclette e Wi-Fi gratuito. Tutte le camere sono dotate di servizi privati, TV, telefono, cassaforte, balcone, Wi-Fi gratuito e aria condizionata. Animazione per grandi e piccini.



| Partenza di sabato | 8 giorni 7 notti | Settimana supplementare |
|--------------------|------------------|-------------------------|
| 01/06-08/06 | 525 | 405 |
| 08/06-15/06 | 525 | 445 |
| 15/06-22/06 | 565 | 445 |
| 22/06-29/06 | 565 | 450 |
| 29/06-06/07 | 575 | 450 |
| 06/07-13/07 | 575 | 450 |
| 13/07-20/07 | 575 | 450 |
| 20/07-27/07 | 575 | 450 |
| 27/07-03/08 | 575 | 555 |
| 03/08-10/08 | 675 | 555 |
| 10/08-17/08 | 675 | 485 |
| 17/08-24/08 | 610 | 470 |
| 24/08-31/08 | 595 | 450 |
| 31/08-07/09 | 530 | - |

Riduzioni e supplementi a settimana
 Supplemento camera singola: € 70
 Riduzione 3*/4* letto sino a 2 anni: GRATIS - pasti al consumo/pagamento in loco - culla gratis
 Riduzione 3*/4* letto 2/12 anni: 50%
 Riduzione 3*/4* letto adulto: 10%

HOTEL ALBA D'ORO GATTEO ★★★



Situato accanto alla spiaggia, in zona tranquilla e verde. L'hotel dispone di sala ristorante con ricco buffet a pranzo e cena, 3 piscine con lettini e ombrelloni, bar, ascensore, area giardino e Wi-Fi gratuito. Tutte le camere, con arredamento rinnovato, sono dotate di servizi privati, TV, phon, cassaforte, balcone, aria condizionata e Wi-Fi gratuito. Animazione in spiaggia.



| Partenza di sabato | 8 giorni 7 notti | Settimana supplementare |
|--------------------|------------------|-------------------------|
| 25/05-01/06 | 620 | 505 |
| 01/06-08/06 | 620 | 595 |
| 08/06-15/06 | 710 | 595 |
| 15/06-22/06 | 710 | 595 |
| 22/06-29/06 | 710 | 675 |
| 29/06-06/07 | 790 | 675 |
| 06/07-13/07 | 790 | 675 |
| 13/07-20/07 | 790 | 675 |
| 20/07-27/07 | 790 | 675 |
| 27/07-03/08 | 790 | 735 |
| 03/08-10/08 | 845 | 735 |
| 10/08-17/08 | 845 | 735 |
| 17/08-24/08 | 845 | 700 |
| 24/08-31/08 | 790 | 615 |
| 31/08-07/09 | 725 | 505 |
| 07/09-14/09 | 620 | 505 |
| 14/09-21/09 | 620 | - |

Sistemazione in CAMERA SUPERIOR BELLAVITA
Riduzioni e supplementi a settimana
 Supplemento camera singola: € 175
 Supplemento camera doppia uso singola: su richiesta
 Riduzione 3* letto sino a 4 anni: GRATIS - pasti al consumo/pagamento in loco - culla su richiesta
 Riduzione 4* letto sino a 4 anni: 50%
 Riduzione 3*/4* letto 4/13 anni: 50%
 Riduzione 3*/4* letto adulto: 15%
SPECIALE FAMIGLIE
 1 adulto+1 bambino 1/5 anni = 1 quota e mezzo
 1 adulto+2 bambini 1/9 anni = 2 quote
 4 adulti in quadrupla = 3 quote e mezzo

HOTEL PRINCIPE GATTEO ★★★



Situato a circa 30 metri dalla spiaggia. L'hotel, recentemente ristrutturato, dispone di sala ristorante con menù a scelta a pranzo e cena, sala lettura, sala TV, bar, ascensore, area giardino, biciclette e Wi-Fi gratuito. Tutte le camere sono dotate di servizi privati, TV, phon e aria condizionata.



| Partenza di sabato | 8 giorni 7 notti | Settimana supplementare |
|--------------------|------------------|-------------------------|
| 25/05-01/06 | 615 | 495 |
| 01/06-08/06 | 615 | 495 |
| 08/06-15/06 | 615 | 520 |
| 15/06-22/06 | 640 | 520 |
| 22/06-29/06 | 640 | 520 |
| 29/06-06/07 | 640 | 520 |
| 06/07-13/07 | 640 | 545 |
| 13/07-20/07 | 665 | 545 |
| 20/07-27/07 | 665 | 570 |
| 27/07-03/08 | 690 | 615 |
| 03/08-10/08 | 735 | 615 |
| 10/08-17/08 | 735 | 565 |
| 17/08-24/08 | 685 | 495 |
| 24/08-31/08 | 615 | 495 |
| 31/08-07/09 | 615 | 470 |
| 07/09-14/09 | 595 | - |

Riduzioni e supplementi a settimana
 Supplemento camera singola: € 105
 Riduzione 3*/4* letto sino a 2 anni: GRATIS - pasti al consumo/pagamento in loco
 Riduzione 3*/4* letto 2/5 anni: 50%
 Riduzione 3*/4* letto 5/8 anni: 30%
 Riduzione 3*/4* letto 8/12 anni: 20%
 Riduzione 3*/4* letto adulto: 10%

HOTEL ADRIA BELLARIA ★★★



Situato a circa 50 metri dal mare con accesso diretto, in comoda posizione anche rispetto al centro commerciale, alla passeggiata serale e ai locali notturni. L'hotel dispone di sala ristorante climatizzata con menù a scelta a pranzo e cena, sala TV, accogliente soggiorno, cocktail bar, ascensore, solarium, giochi per bambini e servizio biciclette. Tutte le camere sono dotate di servizi privati, TV, telefono, cassaforte, phon, balcone e aria condizionata. Gestione familiare.

| Partenza di sabato | 8 giorni 7 notti | Settimana supplementare |
|--------------------|------------------|-------------------------|
| 25/05-01/06 | 495 | 445 |
| 01/06-08/06 | 565 | 445 |
| 08/06-15/06 | 565 | 470 |
| 15/06-22/06 | 590 | 525 |
| 22/06-29/06 | 650 | 525 |
| 29/06-06/07 | 650 | 525 |
| 06/07-13/07 | 650 | 525 |
| 13/07-20/07 | 650 | 525 |
| 20/07-27/07 | 650 | 525 |
| 27/07-03/08 | 650 | 745 |
| 03/08-10/08 | 865 | 745 |
| 10/08-17/08 | 865 | 595 |
| 17/08-24/08 | 725 | 455 |
| 24/08-31/08 | 580 | 395 |
| 31/08-07/09 | 520 | 395 |
| 07/09-14/09 | 520 | - |

Riduzioni e supplementi a settimana
 Supplemento camera singola: € 84
 Riduzione 3*/4* letto sino a 4 anni: GRATIS - pasti al consumo/pagamento in loco - culla gratis
 Riduzione 3*/4* letto 4/12 anni: 50%
 Riduzione 3*/4* letto adulto: 10%
SPECIALE FAMIGLIE
 Dal 25/05 al 01/06: 1 adulto+1 bambino sino a 12 anni = 1 quota e mezzo
 1 adulto+1 bambino sino a 12 anni = riduzione 15% su 2° quota
 Dal 25/05 al 15/06: 2 adulti+1 bambino sino a 12 anni = 2 quote
 Dal 25/05 al 15/06: 2 adulti+2 bambini sino a 12 anni = 2 quote e mezzo
SPECIALE SINGOLA SENZA SUPPLEMENTO dal 25/05 al 01/06



HOTEL NUOVO PORTO BELLARIA ★★★



Situato a pochi passi dal lungomare. L'hotel dispone di sala ristorante con menu a scelta a pranzo e cena, solarium con piscina, ascensore, area esterna, miniclub e Wi-Fi gratuito. Tutte le camere sono dotate di servizi privati, TV, phon, cassaforte, telefono, aria condizionata e Wi-Fi gratuito. Animazione in spiaggia.

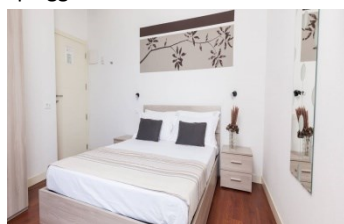

| Partenza di sabato | 8 giorni 7 notti | Settimana supplementare |
|--------------------|------------------|-------------------------|
| 25/05-01/06 | 525 | 415 |
| 01/06-08/06 | 535 | 455 |
| 08/06-15/06 | 580 | 455 |
| 15/06-22/06 | 580 | 455 |
| 22/06-29/06 | 580 | 585 |
| 29/06-06/07 | 695 | 585 |
| 06/07-13/07 | 695 | 585 |
| 13/07-20/07 | 705 | 585 |
| 20/07-27/07 | 705 | 625 |
| 27/07-03/08 | 745 | 750 |
| 03/08-10/08 | 865 | 830 |
| 10/08-17/08 | 950 | 750 |
| 17/08-24/08 | 865 | 585 |
| 24/08-31/08 | 705 | 510 |
| 31/08-07/09 | 635 | 415 |
| 07/09-14/09 | 545 | 415 |
| 14/09-21/09 | 535 | - |

Riduzioni e supplementi a settimana
Supplemento camera doppia uso singola: 45%
Supplemento camera fronte mare: € 231 p/camera
Riduzione 3*/4* letto 0/16 anni: 50%
Riduzione 3*/4* letto adulto: 30%

HOTEL AUREA BELLARIA ★★★



Situato direttamente sul lungomare. L'hotel dispone di sala ristorante panoramica con menu a scelta a pranzo e cena, ascensore, Wi-Fi gratuito, biciclette, ampia hall per aperitivi e lettura. Tutte le camere sono dotate di servizi privati, TV, phon, cassaforte, telefono, aria condizionata e Wi-Fi gratuito. Possibilità di camere per disabili. Animazione in spiaggia.

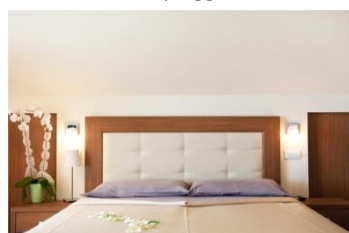

| Partenza di sabato | 8 giorni 7 notti | Settimana supplementare |
|--------------------|------------------|-------------------------|
| 08/06-15/06 | 665 | 540 |
| 15/06-22/06 | 665 | 540 |
| 22/06-29/06 | 665 | 625 |
| 29/06-06/07 | 750 | 625 |
| 06/07-13/07 | 750 | 625 |
| 13/07-20/07 | 750 | 625 |
| 20/07-27/07 | 750 | 625 |
| 27/07-03/08 | 750 | 710 |
| 03/08-10/08 | 835 | 710 |
| 10/08-17/08 | 835 | 710 |
| 17/08-24/08 | 835 | 585 |
| 24/08-31/08 | 710 | 555 |
| 31/08-07/09 | 680 | 540 |
| 07/09-14/09 | 665 | - |

Riduzioni e supplementi a settimana
Supplemento camera doppia uso singola: € 154
Supplemento camera vista mare: € 175 p/camera
Riduzione 3*/4* letto sino a 2 anni: GRATIS - pasti al consumo/pagamento in loco
Riduzione 3*/4* letto 2/12 anni: 50%
Riduzione 3*/4* letto 12/17 anni: 20%
Riduzione 3*/4* letto adulto: 10%
SPECIALE FAMIGLIE
1 adulto+1 bambino 2/12 anni = 1 quota e mezzo
1 adulto+2 bambini 2/12 anni = 2 quote
2 adulti+2 bambini 2/12 anni = 3 quote
4 adulti in quadrupla = 3 quote e mezzo

HOTEL BELLAVISTA BELLARIA ★★★



Situato direttamente sul lungomare. L'hotel dispone di sala ristorante con menu a scelta a pranzo e cena, ascensore, Wi-Fi gratuito e terrazza. Tutte le camere sono dotate di servizi privati, TV, phon, cassaforte, telefono, balcone, aria condizionata e Wi-Fi gratuito.

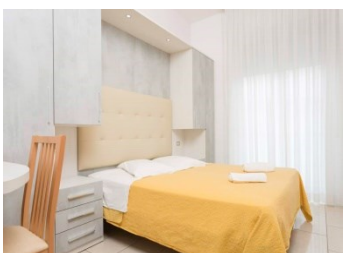

| Partenza di sabato | 8 giorni 7 notti | Settimana supplementare |
|--------------------|------------------|-------------------------|
| 01/06-08/06 | 675 | 550 |
| 08/06-15/06 | 675 | 610 |
| 15/06-22/06 | 725 | 620 |
| 22/06-29/06 | 740 | 620 |
| 29/06-06/07 | 740 | 620 |
| 06/07-13/07 | 740 | 620 |
| 13/07-20/07 | 740 | 620 |
| 20/07-27/07 | 740 | 620 |
| 27/07-03/08 | 740 | 620 |
| 03/08-10/08 | 740 | 705 |
| 10/08-17/08 | 825 | 720 |
| 17/08-24/08 | 835 | 620 |
| 24/08-31/08 | 740 | 605 |
| 31/08-07/09 | 720 | 510 |
| 07/09-14/09 | 630 | 495 |
| 14/09-21/09 | 615 | - |

Riduzioni e supplementi a settimana
Supplemento camera doppia uso singola: € 133
Riduzione 3*/4* letto sino a 3 anni: GRATIS - pasti al consumo/pagamento in loco
Riduzione 3*/4* letto 3/5 anni: 50%
Riduzione 3*/4* letto 5/8 anni: 25%
Riduzione 3*/4* letto adulto: 10%

HOTEL HOLIDAY PARK IGEA MARINA ★★★



Situato sul lungomare, in zona tranquilla, a pochi passi dal viale pedonale. L'hotel dispone di ampia sala ristorante climatizzata con menù a scelta a pranzo e cena, piscina con acquascivolo, sala TV, sala soggiorno, area giochi per bambini, american-bar, ascensore, grande veranda/giardino attrezzata e servizio biciclette. Tutte le camere sono dotate di servizi privati, TV, telefono, cassaforte, phon e aria condizionata. Animazione.



| Partenza di sabato | 8 giorni 7 notti | Settimana supplementare |
|--------------------|------------------|-------------------------|
| 25/05-01/06 | 595 | 675 |
| 01/06-08/06 | 595 | 505 |
| 08/06-15/06 | 630 | 505 |
| 15/06-22/06 | 630 | 560 |
| 22/06-29/06 | 680 | 560 |
| 29/06-06/07 | 680 | 560 |
| 06/07-13/07 | 680 | 560 |
| 13/07-20/07 | 680 | 560 |
| 20/07-27/07 | 680 | 585 |
| 27/07-03/08 | 705 | 725 |
| 03/08-10/08 | 845 | 725 |
| 10/08-17/08 | 845 | 640 |
| 17/08-24/08 | 760 | 540 |
| 24/08-31/08 | 660 | 540 |
| 31/08-07/09 | 660 | - |

Riduzioni e supplementi a settimana
Supplemento camera singola: € 126
Supplemento camera doppia uso singola: € 161
Riduzione 3*/4* letto sino a 2 anni: GRATIS - pasti al consumo/pagamento in loco - culla gratis
Riduzione 3*/4* letto 2/12 anni: 50%
Riduzione 3*/4* letto adulto: 10%
SPECIALE FAMIGLIE
1 adulto+1 bambino sino a 12 anni = riduzione 10% su 2° quota
1 adulto+2 bambini sino a 12 anni = riduzione 10% sulla 2° quota e 40% sulla 3° quota



HOTEL FLORIDA PARK IGEA MARINA ★★★



Situato sul lungomare, in zona tranquilla, a pochi passi dal viale pedonale. L'hotel dispone di accogliente sala ristorante climatizzata con menù a scelta a pranzo e cena, piscina con acquascivolo presso il vicino hotel Holiday Park, sala soggiorno e relax, sala TV, american bar, ascensore, grande veranda attrezzata e Wi-Fi gratuito nelle aree comuni. Tutte le camere sono dotate di servizi privati, TV, telefono, balcone, Wi-Fi gratuito e aria condizionata. Animazione.

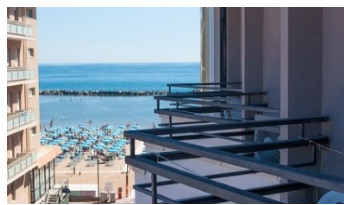

| Partenza di sabato | 8 giorni 7 notti | Settimana supplementare |
|--------------------|------------------|-------------------------|
| 25/05-01/06 | 595 | 675 |
| 01/06-08/06 | 595 | 505 |
| 08/06-15/06 | 630 | 505 |
| 15/06-22/06 | 630 | 560 |
| 22/06-29/06 | 680 | 560 |
| 29/06-06/07 | 680 | 560 |
| 06/07-13/07 | 680 | 560 |
| 13/07-20/07 | 680 | 560 |
| 20/07-27/07 | 680 | 585 |
| 27/07-03/08 | 705 | 725 |
| 03/08-10/08 | 845 | 725 |
| 10/08-17/08 | 845 | 640 |
| 17/08-24/08 | 760 | 540 |
| 24/08-31/08 | 660 | 540 |
| 31/08-07/09 | 660 | - |

Riduzioni e supplementi a settimana

Supplemento camera singola: € 126
 Supplemento camera doppia uso singola: € 161
 Riduzione 3*/4° letto sino a 2 anni: GRATIS - pasti al consumo/pagamento in loco - culla gratis
 Riduzione 3*/4° letto 2/12 anni: 50%
 Riduzione 3*/4° letto adulto: 10%

SPECIALE FAMIGLIE

1 adulto+1 bambino sino a 12 anni = riduzione 10% su 2° quota
 1 adulto+2 bambini sino a 12 anni = riduzione 10% sulla 2° quota e 40% sulla 3° quota

PRENOTA PRIMA ENTRO IL 31/03

Dal 08/06 al 15/06: riduzione € 45
 Riduzione 3*/4° letto sino a 4 anni: GRATIS - pasti al consumo/pagamento in loco - culla gratis
 Riduzione 3*/4° letto 4/7 anni: 50%
 Riduzione 3*/4° letto 7/12 anni: 20%

HOTEL NEW PRIMULA RIMINI/M. CEN. ★★★



Situato a circa 150 metri dalla spiaggia e a circa 100 metri dalla passeggiata lungomare dove si trovano negozi, bar, pub, discoteche, gelaterie e bancarelle. L'hotel dispone di sala ristorante climatizzata con menù a scelta a pranzo e cena, giardino, ascensore, Wi-Fi gratuito e servizio biciclette. Tutte le camere sono dotate di servizi privati, TV, cassaforte, phon, Wi-Fi gratuito e aria condizionata. Animazione per grandi e piccini in spiaggia. Gestione familiare.

| Partenza di sabato | Partenza di domenica | 8 giorni 7 notti | Sett. suppl. |
|--------------------|----------------------|------------------|--------------|
| 25/05-01/06 | - | 495 | 390 |
| 01/06-08/06 | - | 515 | 390 |
| - | 09/06-16/06 | 515 | 485 |
| - | 16/06-23/06 | 605 | 485 |
| - | 23/06-30/06 | 605 | 485 |
| - | 30/06-07/07 | 605 | 485 |
| - | 07/07-14/07 | 605 | 485 |
| - | 14/07-21/07 | 605 | 430* |
| 20/07-27/07 | - | 620 | 495 |
| 27/07-03/08 | - | 620 | 670 |
| 03/08-10/08 | - | 790 | 670 |
| 10/08-17/08 | - | 790 | 465 |
| 17/08-24/08 | - | 590 | 395 |
| - | 25/08-01/09 | 520 | 395 |
| - | 01/09-08/09 | 520 | 395 |
| - | 08/09-15/09 | 520 | - |

Riduzioni e supplementi a settimana

Supplemento camera singola: € 84
 Supplemento camera doppia uso singola: € 126
 Riduzione 3*/4° letto sino a 6 anni: GRATIS - pasti al consumo/pagamento in loco - culla gratis
 Riduzione 3*/4° letto 6/12 anni: 50%
 Riduzione 3*/4° letto adulti: 10%

SPECIALE FAMIGLIE

Dal 25/05 al 16/06: 1 adulto+1 bambino sino a 12 anni = 1 quota e mezzo
 * = 6 notti

HOTEL FERRETTI BEACH RIMINI/M. CEN. ★★★★★



Situato in posizione fronte mare. L'hotel dispone di sala ristorante climatizzata con menù a scelta a pranzo e cena, piscina riscaldata con idromassaggio, pool bar, My SPa Spa con piscina, sauna, bagno turco, doccia emozionale, zona relax (ingresso da regolare in loco) e Wi-Fi gratuito. Tutte le camere sono dotate di servizi privati, TV, telefono, cassaforte digitale, frigo bar, phon, Wi-Fi gratuito e aria condizionata.

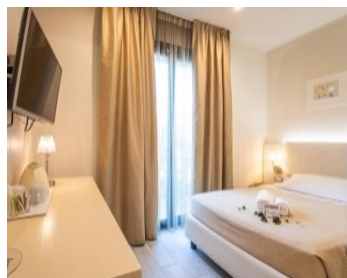

| Partenza di sabato | Partenza di domenica | 8 giorni 7 notti | Sett. suppl. |
|--------------------|----------------------|------------------|--------------|
| 25/05-01/06 | - | 680 | 540 |
| 01/06-08/06 | - | 680 | 540 |
| - | 09/06-16/06 | 680 | 630 |
| - | 16/06-23/06 | 745 | 630 |
| - | 23/06-30/06 | 745 | 630 |
| - | 30/06-07/07 | 745 | 750 |
| - | 07/07-14/07 | 870 | 750 |
| - | 14/07-21/07 | 870 | 645* |
| 20/07-27/07 | - | 870 | 750 |
| 27/07-03/08 | - | 870 | 750 |
| 03/08-10/08 | - | 870 | 915 |
| 10/08-17/08 | - | 1035 | 915 |
| 17/08-24/08 | - | 1035 | 750 |
| - | 25/08-01/09 | 870 | 585 |
| - | 01/09-08/09 | 705 | 585 |
| - | 08/09-15/09 | 705 | 500* |
| 14/09-21/09 | - | 705 | - |

Riduzioni e supplementi a settimana

Supplemento camera singola: € 175
 Riduzione 3*/4° letto sino a 2 anni: GRATIS - pasti al consumo/pagamento in loco - culla su richiesta
 Riduzione 3*/4° letto 2/11 anni: 50%
 Riduzione 3*/4° letto adulti: 5%
 * = 6 notti

HOTEL FANTASY RIMINI/M. CEN. ★★★



Situato a circa 100 metri dalla spiaggia, in zona ricca di negozi, ristoranti e locali. L'hotel dispone di sala ristorante con menu a buffet a pranzo e cena, ascensore, libreria con angolo lettura, bar, Ampio terrazzo, open bar h24 e Wi-Fi gratuito. Tutte le camere sono dotate di servizi privati, TV, telefono, phon, balcone, cassaforte, aria condizionata e Wi-Fi gratuito.

| Partenza di sabato | Partenza di domenica | 8 giorni 7 notti | Sett. suppl. |
|--------------------|----------------------|------------------|--------------|
| 25/05-01/06 | - | 495 | 375 |
| 01/06-08/06 | - | 495 | 375 |
| - | 09/06-16/06 | 495 | 460 |
| - | 16/06-23/06 | 580 | 460 |
| - | 23/06-30/06 | 580 | 460 |
| - | 30/06-07/07 | 580 | 540 |
| - | 07/07-14/07 | 660 | 540 |
| - | 14/07-21/07 | 660 | 475* |
| 20/07-27/07 | - | 660 | 540 |
| 27/07-03/08 | - | 660 | 540 |
| 03/08-10/08 | - | 660 | 710 |
| 10/08-17/08 | - | 830 | 710 |
| 17/08-24/08 | - | 830 | 540 |
| - | 25/08-01/09 | 660 | 460 |
| - | 01/09-08/09 | 580 | 460 |
| - | 08/09-15/09 | 580 | 395* |
| 14/09-21/09 | - | 580 | - |

Riduzioni e supplementi a settimana

Supplemento camera singola: € 119
 Riduzione 3*/4° letto sino a 2 anni: GRATIS - pasti al consumo/pagamento in loco - culla su richiesta
 Riduzione 3*/4° letto 2/12 anni: 50%
 Riduzione 3*/4° letto adulti: 5%
 * = 6 notti



HOTEL AMBRA RIMINI/M. CEN. ★★★



Situato sul Viale Regina Elena, direttamente sul mare. L'hotel dispone di due ascensori, portineria 24 ore su 24 e convenzioni con i parchi della Riviera. Tutte le camere, confortevoli e luminose, sono dotate di servizi privati con box doccia, TV, cassaforte, frigo bar, phon, balcone, Wi-Fi gratuito e aria condizionata.



| Partenza di sabato | Partenza di domenica | 8 giorni 7 notti | Sett. suppl. |
|--------------------|----------------------|------------------|--------------|
| 25/05-01/06 | - | 595 | 475 |
| 01/06-08/06 | - | 595 | 535 |
| - | 09/06-16/06 | 655 | 535 |
| - | 16/06-23/06 | 655 | 605 |
| - | 23/06-30/06 | 725 | 605 |
| - | 30/06-07/07 | 725 | 605 |
| - | 07/07-14/07 | 725 | 605 |
| - | 14/07-21/07 | 725 | 530* |
| 20/07-27/07 | - | 725 | 605 |
| 27/07-03/08 | - | 725 | 760 |
| 03/08-10/08 | - | 885 | 785 |
| 10/08-17/08 | - | 910 | 785 |
| 17/08-24/08 | - | 910 | 605 |
| - | 25/08-01/09 | 725 | 605 |
| - | 01/09-08/09 | 725 | 475 |
| - | 08/09-15/09 | 595 | 420* |
| 14/09-21/09 | - | 595 | - |

SERVIZIO SPIAGGIA ESCLUSO

Riduzioni e supplementi a settimana

Supplemento camera singola: € 119
Supplemento camera doppia uso singola: €231
Supplemento camera fonte mare: € 77 p/p
Riduzione 3*/4° letto sino a 3 anni: GRATIS - pasti al consumo/pagamento in loco - culla € 15 a notte/pagamento in loco
Riduzione 3*/4° letto 3/7 anni: 50%
Riduzione 3*/4° letto 7/13 anni: 15%
Riduzione 3*/4° letto adulti: 5%
* = 6 notti

HOTEL AIRONE RIMINI/M. CEN. ★★★



Situato sul Viale Regina Elena, a circa 100 metri dal mare. L'hotel dispone di sala ristorante climatizzata vista mare con menù a scelta a pranzo e cena, giardino, piccola palestra, passeggini, servizio biciclette e Wi-Fi gratuito. Tutte le camere sono dotate di servizi privati, TV, telefono, cassaforte, phon, balcone, Wi-Fi gratuito e aria condizionata. Animazione per grandi e piccini in spiaggia.

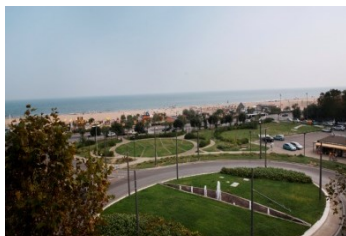

| Partenza di sabato | Partenza di domenica | 8 giorni 7 notti | Sett. suppl. |
|--------------------|----------------------|------------------|--------------|
| 25/05-01/06 | - | 480 | 360 |
| 01/06-08/06 | - | 480 | 440 |
| - | 09/06-16/06 | 565 | 450 |
| - | 16/06-23/06 | 565 | 495 |
| - | 23/06-30/06 | 620 | 495 |
| - | 30/06-07/07 | 620 | 515 |
| - | 07/07-14/07 | 640 | 515 |
| - | 14/07-21/07 | 640 | 450* |
| 20/07-27/07 | - | 640 | 515 |
| 27/07-03/08 | - | 640 | 605 |
| 03/08-10/08 | - | 725 | 615 |
| 10/08-17/08 | - | 735 | 575 |
| 17/08-24/08 | - | 695 | 570 |
| - | 25/08-01/09 | 695 | 495 |
| - | 01/09-08/09 | 620 | 350 |
| - | 08/09-15/09 | 475 | 305* |
| 14/09-21/09 | - | 475 | - |

Riduzioni e supplementi a settimana

Supplemento camera singola: € 70
Supplemento camera doppia uso singola: € 105
Riduzione 3*/4° letto sino a 2 anni: GRATIS - pasti al consumo/pagamento in loco - culla € 5 a notte/pagamento in loco
Riduzione 3*/4° letto 2/12 anni: 50%
Riduzione 3*/4° letto adulti: 10% (no lettino in spiaggia)
PRENOTA PRIMA ENTRO IL 31/03 riduzione 5%
* = 6 notti

HOTEL TORRETTA B. RIMINI/M. CEN. ★★★



Situato sul Viale Regina Elena, a circa 100 metri dal mare. L'hotel dispone di sala ristorante climatizzata con menù a scelta a pranzo e cena, giardino, passeggini, servizio biciclette e Wi-Fi gratuito. Tutte le camere sono dotate di servizi privati, TV, telefono, cassaforte, Wi-Fi gratuito e aria condizionata. Animazione per grandi e piccini in spiaggia.



| Partenza di sabato | Partenza di domenica | 8 giorni 7 notti | Sett. suppl. |
|--------------------|----------------------|------------------|--------------|
| 01/06-08/06 | - | 455 | 435 |
| - | 09/06-16/06 | 545 | 435 |
| - | 16/06-23/06 | 545 | 470 |
| - | 23/06-30/06 | 590 | 470 |
| - | 30/06-07/07 | 590 | 485 |
| - | 07/07-14/07 | 610 | 485 |
| - | 14/07-21/07 | 610 | 430* |
| 20/07-27/07 | - | 610 | 485 |
| 27/07-03/08 | - | 610 | 575 |
| 03/08-10/08 | - | 695 | 595 |
| 10/08-17/08 | - | 710 | 545 |
| 17/08-24/08 | - | 670 | 545 |
| - | 25/08-01/09 | 660 | 470 |
| - | 01/09-08/09 | 590 | 325 |
| - | 08/09-15/09 | 450 | 285* |
| 14/09-21/09 | - | 450 | - |

Riduzioni e supplementi a settimana

Supplemento camera singola: € 70
Supplemento camera doppia uso singola: € 105
Riduzione 3*/4° letto sino a 2 anni: GRATIS - pasti al consumo/pagamento in loco - culla € 5 a notte/pagamento in loco
Riduzione 3*/4° letto 2/12 anni: 50%
Riduzione 3*/4° letto adulti: 10% (no lettino in spiaggia)
* = 6 notti

HOTEL ASTOR MIR. DI RIMINI ★★★



Situato a pochi passi dal mare con accesso diretto alla spiaggia, senza strade da attraversare. L'hotel dispone di sala ristorante che si affaccia sulla spiaggia con menù a scelta a pranzo e cena, giardino, saletta attrezzata per bambini, angolo pappe, ascensore, servizio biciclette e Wi-Fi gratuito. Tutte le camere sono dotate di servizi privati, TV, telefono, cassaforte, frigo bar, phon, Wi-Fi gratuito e aria condizionata. Animazione per bambini in spiaggia e in hotel.

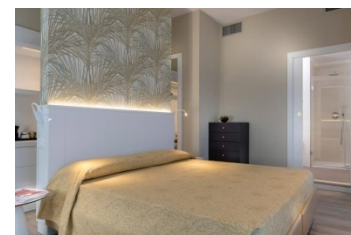

| Partenza di sabato | Partenza di domenica | 8 giorni 7 notti | Sett. suppl. |
|--------------------|----------------------|------------------|--------------|
| 25/05-01/06 | - | 740 | 620 |
| 01/06-08/06 | - | 740 | 660 |
| - | 09/06-16/06 | 780 | 660 |
| - | 16/06-23/06 | 780 | 660 |
| - | 23/06-30/06 | 780 | 700 |
| - | 30/06-07/07 | 820 | 700 |
| - | 07/07-14/07 | 820 | 700 |
| - | 14/07-21/07 | 820 | 615* |
| 20/07-27/07 | - | 820 | 700 |
| 27/07-03/08 | - | 820 | 905 |
| 03/08-10/08 | - | 1025 | 905 |
| 10/08-17/08 | - | 1025 | 825 |
| 17/08-24/08 | - | 945 | 660 |
| - | 25/08-01/09 | 780 | 620 |
| - | 01/09-08/09 | 740 | 620 |
| - | 08/09-15/09 | 740 | - |

Riduzioni e supplementi a settimana

Supplemento camera singola: € 98
Riduzione 3*/4° letto sino a 4 anni: GRATIS - pasti al consumo/pagamento in loco - culla gratis
Riduzione 3*/4° letto 4/12 anni: 50%
Riduzione 3*/4° letto adulti: 10%
* = 6 notti



HOTEL ROMA MIR. DI RIMINI ★★★



Situato in posizione fronte mare, a pochi passi dalla passeggiata del centro di Miramare. L'hotel dispone di sala ristorante con menù a scelta a pranzo e cena, bar, solarium attrezzato all'ultimo piano e ascensore. Tutte le camere sono dotate di servizi privati, TV, telefono, cassaforte, phon, balcone, Wi-Fi gratuito e aria condizionata. Proprietà e gestione diretta.

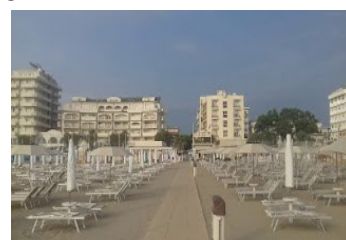

| Partenza di sabato | Partenza di domenica | 8 giorni 7 notti | Sett. suppl. |
|--------------------|----------------------|------------------|--------------|
| 25/05-01/06 | - | 615 | 520 |
| 01/06-08/06 | - | 640 | 525 |
| - | 09/06-16/06 | 645 | 525 |
| - | 16/06-23/06 | 645 | 525 |
| - | 23/06-30/06 | 645 | 590 |
| - | 30/06-07/07 | 710 | 590 |
| - | 07/07-14/07 | 710 | 590 |
| - | 14/07-21/07 | 710 | 515* |
| 20/07-27/07 | - | 710 | 590 |
| 27/07-03/08 | - | 710 | 650 |
| 03/08-10/08 | - | 770 | 660 |
| 10/08-17/08 | - | 780 | 595 |
| 17/08-24/08 | - | 720 | 535 |
| - | 25/08-01/09 | 655 | 525 |
| - | 01/09-08/09 | 645 | 490 |
| - | 08/09-15/09 | 615 | - |

Riduzioni e supplementi a settimana

Supplemento camera singola: € 84
Supplemento camera doppia uso singola: € 154
Riduzione 3*/4* letto sino a 3 anni: GRATIS - pasti al consumo/pagamento in loco - culla gratis
Riduzione 3*/4* letto 3/6 anni: 50%
Riduzione 3*/4* letto 6/12 anni: 25%
Riduzione 3*/4* letto adulti: 10%

SPECIALE FAMIGLIE

2 adulti+2 bambini sino a 12 anni = 3 quote
* = 6 notti

HOTEL DE AMICIS RICCIONE ★★★



Situato a circa 50 metri dal mare. L'hotel dispone di sala ristorante climatizzata con menù a scelta a pranzo e cena, piscina riscaldata con solarium attrezzato, idro e vasca bimbi, spa con bagno turco e sauna (ingresso da regolare in loco), giardino, open bar, area bimbi, ascensore, servizio biciclette e Wi-Fi gratuito. Tutte le camere sono dotate di servizi privati, TV, cassaforte, phon, balcone, Wi-Fi gratuito e aria condizionata. Proprietà e gestione diretta.



| Partenza di sabato | Partenza di domenica | 8 giorni 7 notti | Sett. suppl. |
|--------------------|----------------------|------------------|--------------|
| 25/05-01/06 | - | 615 | 490 |
| 01/06-08/06 | - | 615 | 585 |
| - | 09/06-16/06 | 710 | 585 |
| - | 16/06-23/06 | 710 | 620 |
| - | 23/06-30/06 | 745 | 620 |
| - | 30/06-07/07 | 745 | 620 |
| - | 07/07-14/07 | 745 | 620 |
| - | 14/07-21/07 | 745 | 540* |
| 20/07-27/07 | - | 745 | 620 |
| 27/07-03/08 | - | 745 | 705 |
| 03/08-10/08 | - | 830 | 720 |
| 10/08-17/08 | - | 845 | 595 |
| 17/08-24/08 | - | 720 | 540 |
| - | 25/08-01/09 | 660 | 465 |
| - | 01/09-08/09 | 590 | 465 |
| - | 08/09-15/09 | 590 | 355* |
| 14/09-21/09 | - | 590 | - |

Riduzioni e supplementi a settimana

Supplemento camera singola: € 84
Riduzione 3*/4* letto sino a 2 anni: GRATIS - pasti al consumo/pagamento in loco - culla € 15 a notte/pagamento in loco
Riduzione 3*/4* letto 2/10 anni: 50%
Riduzione 3*/4* letto 10/16 anni: 20%
Riduzione 3*/4* letto adulti: 10%

SPECIALE PARCO ACQUATICO ingresso gratuito al Beach Village di Riccione

* = 6 notti

HOTEL SAN MARINO RICCIONE ★★★



Situato a circa 100 metri dal mare, in zona tranquilla. L'hotel dispone di ampia sala ristorante climatizzata con menù a scelta a pranzo e cena, sale TV, open bar, ascensore e servizio biciclette. Tutte le camere sono dotate di servizi privati, TV, telefono, cassaforte, frigo bar, phon, balcone, Wi-Fi gratuito e aria condizionata. Animazione per grandi e piccini in spiaggia e in hotel.

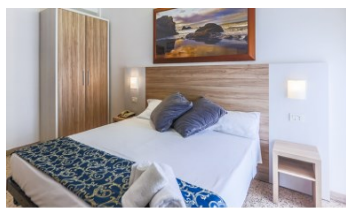

| Partenza di sabato | Partenza di domenica | 8 giorni 7 notti | Sett. suppl. |
|--------------------|----------------------|------------------|--------------|
| 25/05-01/06 | - | 460 | 335 |
| 01/06-08/06 | - | 460 | 440 |
| - | 09/06-16/06 | 565 | 450 |
| - | 16/06-23/06 | 580 | 575 |
| - | 23/06-30/06 | 705 | 575 |
| - | 30/06-07/07 | 705 | 575 |
| - | 07/07-14/07 | 705 | 575 |
| - | 14/07-21/07 | 705 | 510* |
| 20/07-27/07 | - | 705 | 575 |
| 27/07-03/08 | - | 705 | 740 |
| 03/08-10/08 | - | 865 | 740 |
| 10/08-17/08 | - | 865 | 585 |
| 17/08-24/08 | - | 715 | 495 |
| - | 25/08-01/09 | 625 | 405 |
| - | 01/09-08/09 | 530 | 405 |
| - | 08/09-15/09 | 530 | - |

Aria condizionata su richiesta/a pagamento

Riduzioni e supplementi a settimana

Supplemento camera singola: € 84
Riduzione 3*/4* letto sino a 2 anni: GRATIS - pasti al consumo/pagamento in loco - culla gratis
Riduzione 3*/4* letto 2/12 anni: 50%
Riduzione 3*/4* letto adulti: 5%

SPECIALE FAMIGLIE

1 adulto+1 bambino sino a 12 anni = riduzione 10% su 2* quota
2 adulti+1 bambino sino a 6 anni = 2 quote (offerta valida dal 25/05 al 15/06 + dal 08/09 al 15/09)

SPECIALE PARCO ACQUATICO ingresso gratuito al Beach Village di Riccione

* = 6 notti

HOTEL KISS RICCIONE ★★



Situato a circa 200 metri dalla Spiaggia. L'hotel dispone di sala ristorante climatizzata con menù a scelta a pranzo e cena, bar, sala TV, giardino, ascensore, servizio biciclette e Wi-Fi gratuito. Tutte le camere sono dotate di servizi privati, TV, cassaforte, phon, frigobar (su richiesta con supplemento), balcone, Wi-Fi gratuito e aria condizionata.



| Partenza di sabato | Partenza di domenica | 8 giorni 7 notti | Sett. suppl. |
|--------------------|----------------------|------------------|--------------|
| 25/05-01/06 | - | 580 | 475 |
| 01/06-08/06 | - | 595 | 480 |
| - | 09/06-16/06 | 605 | 495 |
| - | 16/06-23/06 | 615 | 530 |
| - | 23/06-30/06 | 650 | 615 |
| - | 30/06-07/07 | 730 | 630 |
| - | 07/07-14/07 | 750 | 645 |
| - | 14/07-21/07 | 765 | 595* |
| 20/07-27/07 | - | 805 | 705 |
| 27/07-03/08 | - | 820 | 715 |
| 03/08-10/08 | - | 830 | 750 |
| 10/08-17/08 | - | 870 | 730 |
| 17/08-24/08 | - | 850 | 690 |
| - | 25/08-01/09 | 810 | 605 |
| - | 01/09-08/09 | 725 | 465 |
| - | 08/09-15/09 | 580 | - |

Riduzioni e supplementi a settimana

Supplemento camera singola: € 84
Supplemento camera doppia uso singola: € 196
Riduzione 3*/4* letto sino a 2 anni: GRATIS - pasti al consumo/pagamento in loco - culla gratis

Riduzione 3*/4* letto 2/12 anni: 50%

Riduzione 3*/4* letto adulti: 10%
* = 6 notti



HOTEL CANASTA RICCIONE **sup



Situato vicino al mare e al centro. L'hotel dispone di ampia sala ristorante climatizzata con menù a scelta a pranzo e cena, sala lettura, giardino, ascensore e servizio biciclette. Tutte le camere sono dotate di servizi privati, TV, telefono, cassaforte, balcone, Wi-Fi gratuito e aria condizionata.



| Partenza di sabato | Partenza di domenica | 8 giorni 7 notti | Sett. suppl. |
|--------------------|----------------------|------------------|--------------|
| 25/05-01/06 | - | 515 | 390 |
| 01/06-08/06 | - | 515 | 480 |
| - | 09/06-16/06 | 605 | 480 |
| - | 16/06-23/06 | 605 | 540 |
| - | 23/06-30/06 | 660 | 540 |
| - | 30/06-07/07 | 660 | 555 |
| - | 07/07-14/07 | 680 | 590 |
| - | 14/07-21/07 | 710 | 520* |
| 20/07-27/07 | - | 710 | 640 |
| 27/07-03/08 | - | 760 | 640 |
| 03/08-10/08 | - | 760 | 735 |
| 10/08-17/08 | - | 850 | 735 |
| 17/08-24/08 | - | 850 | 595 |
| - | 25/08-01/09 | 720 | 515 |
| - | 01/09-08/09 | 640 | 435 |
| - | 08/09-15/09 | 555 | 380* |
| 14/09-21/09 | - | 555 | - |

Riduzioni e supplementi a settimana
Supplemento camera singola: € 84
Riduzione 3³/₄ letto sino a 3 anni: GRATIS - pasti al consumo/pagamento in loco - culla gratis
Riduzione 3³/₄ letto 3/7 anni: 50%
Riduzione 3³/₄ letto 7/12 anni: 15%
Riduzione 3³/₄ letto adulti: 5%
* = 6 notti

HOTEL M. HELVETIA RICCIONE ***



Situato sul lungomare di Riccione nella zona del porto turistico, a pochi metri dalla spiaggia. Raggiungibili a piedi, in pochi minuti, anche Viale Dante e Viale Ceccarini. L'hotel dispone di ampia sala ristorante climatizzata con menù a scelta a pranzo e cena, piscina con idromassaggio e cascata, giardino, veranda, garden bar e biciclette ad uso gratuito. All'interno sono presenti 4 sale meeting, sala giochi, sala lettura, centro benessere con bagno turco e solarium, ascensore. Tutte le camere sono dotate di servizi privati, TV, cassaforte, telefono e aria condizionata.



| Partenza di sabato | Partenza di domenica | 8 giorni 7 notti | Sett. suppl. |
|--------------------|----------------------|------------------|--------------|
| 25/05-01/06 | - | 700 | 580 |
| 01/06-08/06 | - | 705 | 660 |
| - | 09/06-16/06 | 790 | 660 |
| - | 16/06-23/06 | 790 | 660 |
| - | 23/06-30/06 | 790 | 710 |
| - | 30/06-07/07 | 840 | 710 |
| - | 07/07-14/07 | 840 | 710 |
| - | 14/07-21/07 | 840 | 630* |
| 20/07-27/07 | - | 840 | 750 |
| 27/07-03/08 | - | 875 | 840 |
| 03/08-10/08 | - | 970 | 910 |
| 10/08-17/08 | - | 1040 | 855 |
| 17/08-24/08 | - | 985 | 650 |
| - | 25/08-01/09 | 880 | 540 |
| - | 01/09-08/09 | 670 | 520 |
| - | 08/09-15/09 | 650 | - |

Riduzioni e supplementi a settimana
Supplemento camera singola: € 210
Riduzione 3³/₄ letto sino a 4 anni: GRATIS - pasti al consumo/pagamento in loco - culla gratis
Riduzione 3³/₄ letto 4/8 anni: 50%
Riduzione 3³/₄ letto 8/12 anni: 20%
Riduzione 3³/₄ letto adulti: 10%
* = 6 notti

HOTEL ARISTON MISANO ***sup



Situato in posizione centrale e vicino al mare. L'hotel dispone di sala ristorante con menu a scelta a pranzo e cena, veranda, angolo TV e bar, zona relax, ascensore, Wi-Fi gratuito e biciclette ad uso gratuito. Tutte le camere sono dotate di servizi privati, TV, phon, cassaforte, frigobar, aria condizionata e Wi-Fi gratuito.



| Partenza di sabato | Partenza di domenica | 8 giorni 7 notti | Sett. suppl. |
|--------------------|----------------------|------------------|--------------|
| 25/05-01/06 | - | 515 | 390 |
| 01/06-08/06 | - | 515 | 465 |
| - | 09/06-16/06 | 590 | 465 |
| - | 16/06-23/06 | 590 | 465 |
| - | 23/06-30/06 | 590 | 545 |
| - | 30/06-07/07 | 670 | 545 |
| - | 07/07-14/07 | 670 | 545 |
| - | 14/07-21/07 | 670 | 480* |
| 20/07-27/07 | - | 670 | 520 |
| 27/07-03/08 | - | 645 | 645 |
| 03/08-10/08 | - | 770 | 785 |
| 10/08-17/08 | - | 905 | 645 |
| 17/08-24/08 | - | 770 | 620 |
| - | 25/08-01/09 | 745 | 635 |
| - | 01/09-08/09 | 760 | 390 |
| - | 08/09-15/09 | 515 | 340* |
| 14/09-21/09 | - | 515 | - |

Riduzioni e supplementi a settimana
Supplemento camera singola: € 140
Supplemento camera doppia uso singola: € 252
Riduzione 3³/₄ letto sino a 4 anni: GRATIS - pasti al consumo/pagamento in loco - culla gratis
Riduzione 3³/₄ letto 4/8 anni: 50%
Riduzione 3³/₄ letto 8/12 anni: 20%
Riduzione 3³/₄ letto adulti: 10%
* = 6 notti

HOTEL VILLA ROSA MISANO ***



Situato di fronte alla spiaggia, in zona centrale. L'hotel dispone di ampia sala ristorante climatizzata con menù a scelta a pranzo e cena, giardino, sala lettura, ascensore, biciclette ad uso gratuito, deposito bagagli e serate a tema. Tutte le camere sono dotate di servizi privati, balcone, TV, Wi-Fi gratuito, cassaforte, phon, telefono, frigobar su richiesta e aria condizionata.



| Partenza di sabato | Partenza di domenica | 8 giorni 7 notti | Sett. suppl. |
|--------------------|----------------------|------------------|--------------|
| 25/05-01/06 | - | 545 | 420 |
| 01/06-08/06 | - | 545 | 495 |
| - | 09/06-16/06 | 625 | 510 |
| - | 16/06-23/06 | 635 | 560 |
| - | 23/06-30/06 | 685 | 570 |
| - | 30/06-07/07 | 695 | 585 |
| - | 07/07-14/07 | 710 | 615 |
| - | 14/07-21/07 | 740 | 540* |
| 20/07-27/07 | - | 745 | 655 |
| 27/07-03/08 | - | 780 | 670 |
| 03/08-10/08 | - | 795 | 765 |
| 10/08-17/08 | - | 890 | 765 |
| 17/08-24/08 | - | 890 | 620 |
| - | 25/08-01/09 | 745 | 535 |
| - | 01/09-08/09 | 660 | 460 |
| - | 08/09-15/09 | 890 | 405* |
| 14/09-21/09 | - | 590 | - |

Riduzioni e supplementi a settimana
Supplemento camera singola: € 91
Riduzione 3³/₄ letto sino a 2 anni: GRATIS - pasti al consumo/pagamento in loco - culla gratis
Riduzione 3³/₄ letto 2/12 anni: 50%
Riduzione 3³/₄ letto adulti: 10%
* = 6 notti



HOTEL BALTIC MISANO



Situato in posizione tranquilla a circa 15 metri dal mare e a pochi passi dai principali luoghi di interesse della città. Pranzo e cena presso living sulla spiaggia. L'hotel dispone di angolo TV, bar, ascensore, Wi-Fi gratuito e biciclette ad uso gratuito. Tutte le camere sono dotate di servizi privati, TV, phon, cassaforte, aria condizionata e Wi-Fi gratuito.



| Partenza di sabato | Partenza di domenica | 8 giorni 7 notti | Sett. suppl. |
|--------------------|----------------------|------------------|--------------|
| 25/05-01/06 | - | 515 | 390 |
| 01/06-08/06 | - | 515 | 465 |
| - | 09/06-16/06 | 590 | 465 |
| - | 16/06-23/06 | 590 | 465 |
| - | 23/06-30/06 | 590 | 545 |
| - | 30/06-07/07 | 670 | 545 |
| - | 07/07-14/07 | 670 | 545 |
| - | 14/07-21/07 | 670 | 480* |
| 20/07-27/07 | - | 670 | 520 |
| 27/07-03/08 | - | 645 | 645 |
| 03/08-10/08 | - | 770 | 785 |
| 10/08-17/08 | - | 905 | 645 |
| 17/08-24/08 | - | 770 | 620 |
| - | 25/08-01/09 | 745 | 635 |
| - | 01/09-08/09 | 760 | 390 |
| - | 08/09-15/09 | 515 | 340* |
| 14/09-21/09 | - | 515 | - |

Riduzioni e supplementi a settimana
 Supplemento camera singola: € 140
 Supplemento camera doppia uso singola: € 252
 Riduzione 3*/4* letto sino a 4 anni: GRATIS - pasti al consumo/pagamento in loco - culla gratis
 Riduzione 3*/4* letto 4/8 anni: 50%
 Riduzione 3*/4* letto 8/12 anni: 20%
 Riduzione 3*/4* letto adulti: 10%
 * = 6 notti

HOTEL KURSALL CATTOLICA



Situato direttamente sul mare, si affaccia su Piazza Primo Maggio, in pieno centro. L'hotel dispone di sala ristorante climatizzata fronte mare con menù a scelta a pranzo e cena. Piscina riscaldata fonte mare, american bar, sala meeting, Spa con sauna, bagno turco, docce emozionali, zona relax (ingresso da regolare in loco) e wi-fi gratuito. Tutte le camere sono dotate di servizi privati, TV, telefono, cassaforte, frigo bar, phon, wi-fi gratuito e aria condizionata.



| Partenza di sabato | Partenza di domenica | 8 giorni 7 notti | Sett. suppl. |
|--------------------|----------------------|------------------|--------------|
| 25/05-01/06 | - | 680 | 540 |
| 01/06-08/06 | - | 680 | 540 |
| - | 09/06-16/06 | 680 | 630 |
| - | 16/06-23/06 | 745 | 630 |
| - | 23/06-30/06 | 745 | 630 |
| - | 30/06-07/07 | 745 | 750 |
| - | 07/07-14/07 | 870 | 750 |
| - | 14/07-21/07 | 870 | 645* |
| 20/07-27/07 | - | 870 | 750 |
| 27/07-03/08 | - | 870 | 750 |
| 03/08-10/08 | - | 870 | 915 |
| 10/08-17/08 | - | 1035 | 915 |
| 17/08-24/08 | - | 1035 | 750 |
| - | 25/08-01/09 | 870 | 585 |
| - | 01/09-08/09 | 705 | 585 |
| - | 08/09-15/09 | 705 | 500* |
| 14/09-21/09 | - | 705 | - |

Riduzioni e supplementi a settimana
 Supplemento camera singola: € 175
 Riduzione 3*/4* letto sino a 2 anni: GRATIS - pasti al consumo/pagamento in loco - culla su richiesta
 Riduzione 3*/4* letto 2/11 anni: 50%
 Riduzione 3*/4* letto adulti: 5%
 * = 6 notti

HOTEL SPIAGGIA CATTOLICA



Situato sul lungomare, a pochi passi dalla zona pedonale e dal porto cittadino. L'hotel dispone di sala ristorante climatizzata fronte mare con menù a scelta a pranzo e cena, ampia piscina riscaldata con area solarium attrezzato, area giochi per bimbi, bar, terrazza affacciata sul lungomare, ascensore, servizio biciclette e Wi-Fi gratuito. Tutte le camere sono dotate di servizi privati, TV, telefono, cassaforte, phon, frigo bar, Wi-Fi gratuito e aria condizionata. Animazione in hotel durante i pasti.

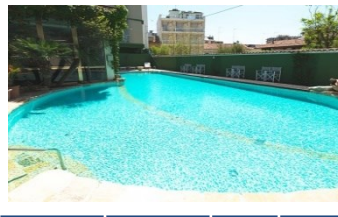

| Partenza di sabato | Partenza di domenica | 8 giorni 7 notti | Sett. suppl. |
|--------------------|----------------------|------------------|--------------|
| 25/05-01/06 | - | 645 | 520 |
| 01/06-08/06 | - | 645 | 530 |
| - | 09/06-16/06 | 650 | 575 |
| - | 16/06-23/06 | 695 | 575 |
| - | 23/06-30/06 | 695 | 605 |
| - | 30/06-07/07 | 730 | 605 |
| - | 07/07-14/07 | 730 | 605 |
| - | 14/07-21/07 | 730 | 530* |
| 20/07-27/07 | - | 730 | 605 |
| 27/07-03/08 | - | 730 | 715 |
| 03/08-10/08 | - | 835 | 790 |
| 10/08-17/08 | - | 910 | 730 |
| 17/08-24/08 | - | 850 | 605 |
| - | 25/08-01/09 | 730 | 580 |
| - | 01/09-08/09 | 700 | 525 |
| - | 08/09-15/09 | 645 | 450* |
| 14/09-21/09 | - | 645 | - |

Riduzioni e supplementi a settimana
 Supplemento camera singola: € 119
 Supplemento camera vista mare laterale: € 165 p/camera
 Riduzione 3*/4* letto sino a 2 anni: GRATIS - € 20 al giorno/pagamento in loco
 Riduzione 3*/4* letto 2/14 anni: 50%
 Riduzione 3*/4* letto adulti: 10%
 * = 6 notti

HOTEL MAJOR CATTOLICA



Situato nella zona pedonale di Cattolica, a circa 100 metri dal mare. L'hotel dispone di sala ristorante climatizzata fronte mare con menù a buffet a pranzo e cena, bar, sala giochi per bambini, ascensori, servizio biciclette e Wi-Fi gratuito. Tutte le camere sono dotate di servizi privati, TV, telefono, cassaforte, frigo bar, phon, Wi-Fi gratuito e aria condizionata. Animazione in hotel e in spiaggia. Piscina e parco giochi in spiaggia. Proprietà e gestione diretta.

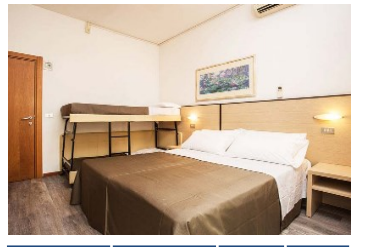

| Partenza di sabato | Partenza di domenica | 8 giorni 7 notti | Sett. suppl. |
|--------------------|----------------------|------------------|--------------|
| 25/05-01/06 | - | 495 | 375 |
| 01/06-08/06 | - | 495 | 375 |
| - | 09/06-16/06 | 495 | 460 |
| - | 16/06-23/06 | 580 | 460 |
| - | 23/06-30/06 | 580 | 460 |
| - | 30/06-07/07 | 580 | 540 |
| - | 07/07-14/07 | 660 | 540 |
| - | 14/07-21/07 | 660 | 475* |
| 20/07-27/07 | - | 660 | 540 |
| 27/07-03/08 | - | 660 | 540 |
| 03/08-10/08 | - | 660 | 710 |
| 10/08-17/08 | - | 830 | 710 |
| 17/08-24/08 | - | 830 | 540 |
| - | 25/08-01/09 | 660 | 460 |
| - | 01/09-08/09 | 580 | 460 |
| - | 08/09-15/09 | 580 | 395* |
| 14/09-21/09 | - | 580 | - |

Riduzioni e supplementi a settimana
 Supplemento camera singola: € 119
 Riduzione 3*/4* letto sino a 2 anni: GRATIS - pasti al consumo/pagamento in loco - culla su richiesta
 Riduzione 3*/4* letto 2/12 anni: 50%
 Riduzione 3*/4* letto adulti: 5%
 * = 6 notti



HOTEL KING CATTOLICA

★★★

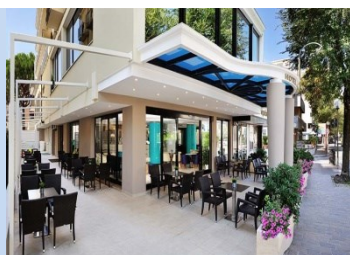

Situato a circa 50 metri dal mare, sul viale Carducci. L'hotel dispone di sala ristorante climatizzata con menù a scelta a pranzo e cena, sala TV, fresca veranda, terrazza, hall con bar, KingSpa (ingresso da regolare in loco), ascensore, servizio biciclette e Wi-Fi gratuito. Tutte le camere sono dotate di servizi privati, TV, telefono, cassaforte, phon, frigo bar, Wi-Fi gratuito e aria condizionata. Piscina, parco giochi e animazione per grandi e piccini

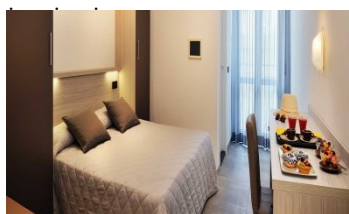

| Partenza di sabato | Partenza di domenica | 8 giorni 7 notti | Sett. suppl. |
|--------------------|----------------------|------------------|--------------|
| 25/05-01/06 | - | 495 | 440 |
| 01/06-08/06 | - | 560 | 445 |
| - | 09/06-16/06 | 565 | 480 |
| - | 16/06-23/06 | 600 | 485 |
| - | 23/06-30/06 | 605 | 520 |
| - | 30/06-07/07 | 640 | 520 |
| - | 07/07-14/07 | 640 | 520 |
| - | 14/07-21/07 | 640 | 460* |
| 20/07-27/07 | - | 640 | 545 |
| 27/07-03/08 | - | 640 | 520 |
| 03/08-10/08 | - | 640 | 710 |
| 10/08-17/08 | - | 830 | 710 |
| 17/08-24/08 | - | 830 | 510 |
| - | 25/08-01/09 | 630 | 410 |
| - | 01/09-08/09 | 535 | 375 |
| - | 08/09-15/09 | 495 | - |

Riduzioni e supplementi a settimana
 Supplemento camera singola: € 196 (dal 03/08 al 01/09 € 231)
 Riduzione 3°/4° letto sino a 2 anni: GRATIS - pasti al consumo/pagamento in loco - culla gratis
 Riduzione 3°/4° letto 2/12 anni: 50%
 Riduzione 3°/4° letto adulto: 10%
SPECIALE FAMIGLIE
 1 adulto+1 bambino sino a 12 anni = riduzione 10% sulla 2° quota
SPECIALE SINGOLA 1 lettino + 1 ombrellone ad uso esclusivo
PRENOTA PRIMA ENTRO IL 29/03 riduzione 2%
 * = 6 notti

HOTEL DE BAINS CATTOLICA

★★★



Situato in via Carducci, a pochi metri dalla spiaggia. Dall'hotel, con una breve passeggiata si raggiungono sia l'Acquario di Cattolica che la zona pedonale e il centro della città. L'hotel dispone di ampia sala ristorante climatizzata con menù a scelta a pranzo e cena, giardino con area giochi, terrazza bar sulla passeggiata, solarium all'ultimo piano, lettini, ombrelloni e docce, biciclette ad uso gratuito, hall con TV sat, Wi-Fi, sala lettura, sala carte e giochi, ascensore, servizio lavanderia a pagamento. Tutte le camere sono dotate di servizi privati, balcone, TV, Wi-Fi gratuito, cassaforte, phon, telefono, frigobar su richiesta e aria condizionata.

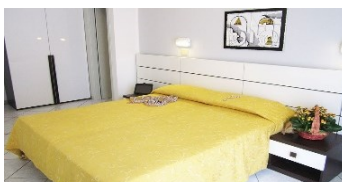

| Partenza di sabato | Partenza di domenica | 8 giorni 7 notti | Sett. suppl. |
|--------------------|----------------------|------------------|--------------|
| 25/05-01/06 | - | 560 | 455 |
| 01/06-08/06 | - | 560 | 560 |
| - | 09/06-16/06 | 675 | 570 |
| - | 16/06-23/06 | 675 | 570 |
| - | 23/06-30/06 | 675 | 615 |
| - | 30/06-07/07 | 730 | 615 |
| - | 07/07-14/07 | 730 | 615 |
| - | 14/07-21/07 | 730 | 535* |
| 20/07-27/07 | - | 730 | 620 |
| 27/07-03/08 | - | 730 | 810 |
| 03/08-10/08 | - | 920 | 810 |
| 10/08-17/08 | - | 920 | 810 |
| 17/08-24/08 | - | 920 | 650 |
| - | 25/08-01/09 | 755 | 505 |
| - | 01/09-08/09 | 610 | 400 |
| - | 08/09-15/09 | 510 | 345* |
| 14/09-21/09 | - | 510 | - |

Riduzioni e supplementi a settimana
 Supplemento camera singola: su richiesta
 Riduzione 3°/4° letto 0/12 anni: 50%
 Riduzione 3°/4° letto adulti: 10%
 * = 6 notti

HOTEL LONDON CATTOLICA

★★★



Situato a circa 30 metri dal mare e vicino alla zona pedonale ricca di negozi e servizi. L'hotel dispone di sala ristorante climatizzata con menù a scelta a pranzo e cena, piscina con solarium, bar, sala TV, sala lettura, area giochi, ascensore e Wi-Fi gratuito. Tutte le camere sono dotate di servizi privati, TV, telefono, cassaforte, phon, balcone, Wi-Fi gratuito e aria condizionata. Piscina in spiaggia. Animazione in hotel e in spiaggia.



| Partenza di sabato | Partenza di domenica | 8 giorni 7 notti | Sett. suppl. |
|--------------------|----------------------|------------------|--------------|
| 01/06-08/06 | - | 625 | 515 |
| - | 09/06-16/06 | 640 | 565 |
| - | 16/06-23/06 | 685 | 565 |
| - | 23/06-30/06 | 685 | 575 |
| - | 30/06-07/07 | 695 | 630 |
| - | 07/07-14/07 | 755 | 630 |
| - | 14/07-21/07 | 755 | 490* |
| 20/07-27/07 | - | 755 | 630 |
| 27/07-03/08 | - | 755 | 710 |
| 03/08-10/08 | - | 830 | 980 |
| 10/08-17/08 | - | 1095 | 980 |
| 17/08-24/08 | - | 1095 | 610 |
| - | 25/08-01/09 | 830 | 505 |
| - | 01/09-08/09 | 630 | 505 |
| - | 08/09-15/09 | 630 | - |

Sistemazione in CAMERA CLASSIC
Riduzioni e supplementi a settimana
 Supplemento camera singola: € 112
 Riduzione 3°/4° letto sino a 2 anni: GRATIS - pasti al consumo/pagamento in loco - culla gratis
 Riduzione 3°/4° letto 2/5 anni: 50%
 Riduzione 3°/4° letto 5/14 anni: 10%
 Riduzione 3°/4° letto adulto: 5%
 * = 6 notti

HOTEL CLIPPER CATTOLICA

★★★



Situato in zona tranquilla, a soli 50 metri dal mare. L'hotel dispone di sala ristorante con menù a scelta a pranzo e cena, aria condizionata. Ascensore, sala TV e lettura, reception, bar 24 ore e internet point con Wi-Fi gratuito. Le camere dispongono di bagno con box doccia, phon, balcone, aria condizionata o ventilatore a pale, cassaforte e tv.



| Partenza di sabato | Partenza di domenica | 8 giorni 7 notti | Sett. suppl. |
|--------------------|----------------------|------------------|--------------|
| 25/05-01/06 | - | 530 | 380 |
| 01/06-08/06 | - | 560 | 390 |
| - | 09/06-16/06 | 575 | 455 |
| - | 16/06-23/06 | 655 | 470 |
| - | 23/06-30/06 | 670 | 550 |
| - | 30/06-07/07 | 760 | 550 |
| - | 07/07-14/07 | 760 | 550 |
| - | 14/07-21/07 | 760 | 550* |
| 20/07-27/07 | - | 760 | 550 |
| 27/07-03/08 | - | 760 | 785 |
| 03/08-10/08 | - | 1030 | 995 |
| 10/08-17/08 | - | 1115 | 795 |
| 17/08-24/08 | - | 1045 | 495 |
| - | 25/08-01/09 | 705 | 495 |
| - | 01/09-08/09 | 705 | 380 |
| - | 08/09-15/09 | 565 | 380* |
| 14/09-21/09 | - | 565 | - |

Riduzioni e supplementi a settimana
 Supplemento camera singola: € 119
 Riduzione 3° letto sino a 3 anni: 50%
 Riduzione 3°/4° letto 3/14 anni: 50%
 Riduzione 3°/4° letto 14/18 anni: 20%
 Riduzione 3°/4° letto adulto: 10%
SPECIALE FAMIGLIE
 Dal 25/05 al 09/06 e dal 08/09 al 21/09: 2 adulti+1 bambino sino a 6 anni = 2 quote
 2 adulti+2 bambini sino a 18 anni = 3 quote (offerta non valida dal 10/08 al 24/08)
PRENOTA PRIMA ENTRO IL 31/03 riduzione 5%
 * = 6 notti



HOTEL MAJESTIC PESARO ★★★



Situato sul lungomare, a pochi passi dal centro storico. L'hotel dispone di sala colazione vista mare e sala ristorante climatizzata con menù a scelta a pranzo e cena. Piscina attrezzata, bar, sala TV, ascensore, servizio biciclette e Wi-Fi gratuito nelle aree comuni. Tutte le camere sono dotate di servizi privati, TV, cassaforte, phon, balcone e ventilatore.



| Partenza di sabato | Partenza di domenica | 8 giorni 7 notti | Sett. suppl. |
|--------------------|----------------------|------------------|--------------|
| 25/05-01/06 | - | 610 | 490 |
| 01/06-08/06 | - | 610 | 490 |
| - | 09/06-16/06 | 610 | 505 |
| - | 16/06-23/06 | 625 | 575 |
| - | 23/06-30/06 | 695 | 575 |
| - | 30/06-07/07 | 695 | 575 |
| - | 07/07-14/07 | 695 | 575 |
| - | 14/07-21/07 | 695 | 500* |
| 20/07-27/07 | - | 695 | 575 |
| 27/07-03/08 | - | 695 | 660 |
| 03/08-10/08 | - | 780 | 660 |
| 10/08-17/08 | - | 780 | 660 |
| 17/08-24/08 | - | 780 | 560 |
| - | 25/08-01/09 | 680 | 480 |
| - | 01/09-08/09 | 595 | 420 |
| - | 08/09-15/09 | 540 | 365* |
| 14/09-21/09 | - | 540 | - |

Riduzioni e supplementi a settimana
 Supplemento camera singola/lato strada: € 126
 Riduzione 3*/4* letto sino a 2 anni: GRATIS - pasti al consumo/pagamento in loco - culla gratis
 Riduzione 3*/4* letto 2/12 anni: 50%
 Riduzione 3*/4* letto adulti: 10%

SPECIALE FAMIGLIE

1 adulto+1 bambino sino a 12 anni = riduzione 15% su 2° quota
 1 adulto+2 bambini sino a 12 anni = riduzione 15% su 2° e 3° quota
 2 adulti+2 bambini sino a 15 anni = 3 quote (offerta non valida dal 03/08 al 17/08)
 * = 6 notti

HOTEL EMBASSY PESARO ★★★



Situato sul lungomare, con accesso diretto alla spiaggia. L'hotel dispone di sala ristorante climatizzata con menù a scelta a pranzo e cena. Piscina e solarium attrezzati vista mare, bar, sala lettura, ascensore e Wi-Fi gratuito. Tutte le camere sono dotate di servizi privati, TV, telefono, cassaforte, phon, balcone, Wi-Fi gratuito e aria condizionata.



| Partenza di sabato | Partenza di domenica | 8 giorni 7 notti | Sett. suppl. |
|--------------------|----------------------|------------------|--------------|
| 25/05-01/06 | - | 675 | 555 |
| 01/06-08/06 | - | 675 | 630 |
| - | 09/06-16/06 | 750 | 630 |
| - | 16/06-23/06 | 750 | 720 |
| - | 23/06-30/06 | 840 | 720 |
| - | 30/06-07/07 | 840 | 720 |
| - | 07/07-14/07 | 840 | 720 |
| - | 14/07-21/07 | 840 | 630* |
| 20/07-27/07 | - | 840 | 755 |
| 27/07-03/08 | - | 870 | 880 |
| 03/08-10/08 | - | 995 | 895 |
| 10/08-17/08 | - | 1015 | 755 |
| 17/08-24/08 | - | 868 | 630 |
| - | 25/08-01/09 | 750 | 565 |
| - | 01/09-08/09 | 675 | 555 |
| - | 08/09-15/09 | 675 | - |

Riduzioni e supplementi a settimana

Supplemento camera singola: € 126
 Riduzione 3*/4* letto sino a 2 anni: GRATIS - pasti al consumo/pagamento in loco - culla gratis
 Riduzione 3*/4* letto 2/12 anni: 50%
 Riduzione 3*/4* letto adulti: 10%
 * = 6 notti

HOTEL GALA PESARO ★★★



Situato sul lungomare di Pesaro, in zona tranquilla, a circa 100 metri dalla spiaggia. L'hotel dispone di sala ristorante con menù a scelta a pranzo e cena. American bar, sala the e ascensore. Tutte le camere sono dotate di servizi privati, TV, telefono, frigo bar, cassaforte, balcone e aria condizionata.

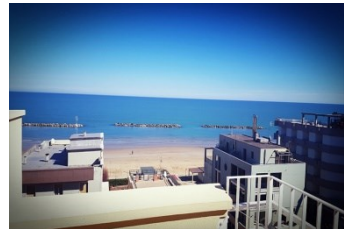

| Partenza di sabato | Partenza di domenica | 8 giorni 7 notti | Sett. suppl. |
|--------------------|----------------------|------------------|--------------|
| 25/05-01/06 | - | 495 | 440 |
| 01/06-08/06 | - | 565 | 455 |
| - | 09/06-16/06 | 575 | 455 |
| - | 16/06-23/06 | 575 | 510 |
| - | 23/06-30/06 | 635 | 510 |
| - | 30/06-07/07 | 635 | 560 |
| - | 07/07-14/07 | 685 | 560 |
| - | 14/07-21/07 | 685 | 490* |
| 20/07-27/07 | - | 685 | 560 |
| 27/07-03/08 | - | 685 | 725 |
| 03/08-10/08 | - | 845 | 770 |
| 10/08-17/08 | - | 885 | 595 |
| 17/08-24/08 | - | 710 | 510 |
| - | 25/08-01/09 | 635 | 395 |
| - | 01/09-08/09 | 495 | 370 |
| - | 08/09-15/09 | 495 | - |

Riduzioni e supplementi a settimana

Supplemento camera singola: € 91
 Riduzione 3*/4* letto sino a 2 anni: GRATIS - pasti al consumo/pagamento in loco - culla gratis
 Riduzione 3*/4* letto 2/12 anni: 50%
 Riduzione 3*/4* letto adulti: 10%
 * = 6 notti

HOTEL L. DA VINCI PESARO ★★★



Situato in prima linea sull'ampia spiaggia di Pesaro. L'hotel dispone di ampia sala ristorante climatizzata con menù a scelta a pranzo e cena, ascensore, ristorante, bar, sala TV/lettura, veranda, noleggio biciclette secondo disponibilità, piscina esterna attrezzata con ombrelloni e lettini secondo disponibilità gratuiti e connessione Wi-Fi nelle aree comuni. Tutte le camere sono dotate di servizi privati, balcone, TV, telefono, phon, cassaforte, telefono, Wi-Fi e aria condizionata.

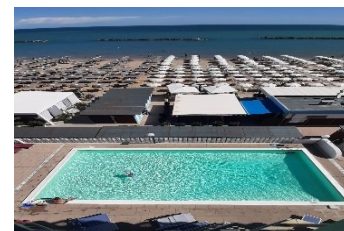

| Partenza di sabato | Partenza di domenica | 8 giorni 7 notti | Sett. suppl. |
|--------------------|----------------------|------------------|--------------|
| 25/05-01/06 | - | 495 | 440 |
| 01/06-08/06 | - | 565 | 455 |
| - | 09/06-16/06 | 575 | 455 |
| - | 16/06-23/06 | 575 | 510 |
| - | 23/06-30/06 | 635 | 510 |
| - | 30/06-07/07 | 635 | 560 |
| - | 07/07-14/07 | 685 | 560 |
| - | 14/07-21/07 | 685 | 490* |
| 20/07-27/07 | - | 685 | 560 |
| 27/07-03/08 | - | 685 | 725 |
| 03/08-10/08 | - | 845 | 770 |
| 10/08-17/08 | - | 885 | 595 |
| 17/08-24/08 | - | 710 | 510 |
| - | 25/08-01/09 | 635 | 395 |
| - | 01/09-08/09 | 495 | 370 |
| - | 08/09-15/09 | 495 | - |

Riduzioni e supplementi a settimana

Supplemento camera singola: € 91
 Riduzione 3*/4* letto sino a 2 anni: GRATIS - pasti al consumo/pagamento in loco - culla gratis
 Riduzione 3*/4* letto 2/12 anni: 50%
 Riduzione 3*/4* letto adulti: 10%
 * = 6 notti

PARTENZE DI GRUPPO

RESIDENCE

HOTEL ALBA D'ORO ***

Gatteo Mare

Dal 25 maggio al 01 giugno 2024

Quota di partecipazione: € 565

Supplemento 2° settimana (01/08 giugno): € 410

Supplemento camera doppia uso singola/su richiesta: € 140 p/settimana

HOTEL BEL AIR ***

Riccione

Dal 25 maggio al 08 giugno 2024

Quota di partecipazione: € 910

Supplemento camera singola/su richiesta: € 160

Supplemento camera doppia uso singola/su richiesta: € 320

HOTEL NUOVO PORTO ***

Bellaria

Dal 01 al 15 giugno 2024

Quota di partecipazione: € 825

Supplemento camera doppia uso singola/su richiesta: € 280

HOTEL NEW PRIMULA ***

Rimini

Dal 09 al 16 giugno 2024

Quota di partecipazione: € 490

Supplemento 2° settimana (16/23 giugno): € 460

Supplemento camera doppia uso singola/su richiesta: € 130 p/settimana

HOTEL MAJOR ***

Cattolica

Dal 08 al 15 settembre 2024

Quota di partecipazione: € 450

Supplemento camera singola/su richiesta: € 140

RESIDENZA ADRIATIC MIR. DI RIMINI



Situato a circa 40 metri dal mare e a circa 6 km dal centro di Rimini. Il residence dispone di parcheggio gratuito (fino ad esaurimento), Wi-Fi e ascensore. Tutti gli appartamenti sono dotati di aria condizionata, cassaforte, tv, Wi-Fi e servizi privati con asciugacapelli. Le cucine sono complete di tutti gli utensili ed elettrodomestici per cucinare.

Bilocale 4 posti letto: soggiorno con angolo cottura e divano letto a castello + camera matrimoniale, servizi. **Trilocale 6 posti letto:** soggiorno con angolo cottura e divano letto a castello + 2 camere matrimoniali, servizi.

| Partenza di sabato | 8 giorni 7 notti BILO 4 POSTI | 8 giorni 7 notti TRILO 6 POSTI |
|--------------------|-------------------------------------|--------------------------------------|
| 25/05-01/06 | 550 | 680 |
| 01/06-08/06 | 550 | 680 |
| 08/06-15/06 | 550 | 680 |
| 15/06-22/06 | 650 | 805 |
| 22/06-29/06 | 720 | 890 |
| 29/06-06/07 | 720 | 890 |
| 06/07-13/07 | 730 | 905 |
| 13/07-20/07 | 780 | 965 |
| 20/07-27/07 | 780 | 965 |
| 27/07-03/08 | 830 | 1030 |
| 03/08-10/08 | 980 | 1150 |
| 10/08-17/08 | 1030 | 1280 |
| 17/08-24/08 | 880 | 1090 |
| 24/08-31/08 | 720 | 890 |
| 31/08-07/09 | 600 | 740 |
| 07/09-14/09 | 600 | 740 |
| 14/09-21/09 | 600 | 740 |

Riduzioni e supplementi a settimana

Deposito cauzionale obbligatorio in loco: bilocale

€ 200 - trilocale € 300

Pulizie finali obbligatorie in loco: bilocale € 60 -

trilocale € 65

Biancheria da bagno e da letto facoltativa: € 10

p/persona - da richiedere alla prenotazione

Eventuali cambi biancheria/su richiesta: € 10

p/persona a cambio

Culla/su richiesta: gratis

Le quote comprendono: sistemazione presso il residence prescelto - trattamento di sola locazione - consumo di gas, acqua, energia elettrica ed aria condizionata - assistenza in loco - assicurazione medico/bagaglio.

Le quote non comprendono: viaggio - eventuale tassa di soggiorno - deposito cauzionale - pulizie finali - biancheria da bagno e da letto (salvo diversamente indicato) - servizio spiaggia - extra di carattere personale - assicurazioni facoltative contro annullamento - tutto quanto non indicato alla voce "le quote comprendono".

Note importanti: check in arrivo dalle ore 16 - check out partenza entro le ore 10.

RESIDENCE MATTEINI MIR. DI RIMINI



Situato a pochi passi dal mare, dispone di posto auto nel giardino recintato oppure nel garage interrato presso la Residenza Le Vele (entrambi su richiesta/a pagamento), servizio lavatrice ed asciugatrice a gettoni, stireria, ascensore, biciclette (fino ad esaurimento), Wi-Fi e terrazzo panoramico con solarium. Gli appartamenti sono insonorizzati e dotati di climatizzatore caldo/freddo, tv, cassaforte, telefono, Wi-Fi, cucina completa, forno microonde, bagni con box doccia, phon e balcone.

Monolocale 2 posti: soggiorno con angolo cottura e divano letto doppio, servizi e balcone (tranne uno situato al piano terra). **Bilocale 4 posti:** soggiorno con angolo cottura e divano letto doppio + camera matrimoniale, servizi e balcone (tranne uno situato al piano terra). **Trilocale 6 posti:** soggiorno con angolo cottura e divano letto doppio + 2 camere matrimoniali, servizi e balcone.

| Partenza di sabato | 8 giorni 7 notti BILO 4 POSTI | 8 giorni 7 notti TRILO 6 POSTI | 8 giorni 7 notti TRILO 6 POSTI |
|--------------------|--|---|---|
| 01/06-08/06 | 570 | 750 | 1020 |
| 08/06-15/06 | 600 | 800 | 1130 |
| 15/06-22/06 | 600 | 850 | 1130 |
| 22/06-29/06 | 630 | 880 | 1260 |
| 29/06-06/07 | 710 | 1050 | 1460 |
| 06/07-13/07 | 710 | 1050 | 1460 |
| 13/07-20/07 | 710 | 1050 | 1460 |
| 20/07-27/07 | 710 | 1050 | 1460 |
| 27/07-03/08 | 850 | 1290 | 1810 |
| 03/08-10/08 | 960 | 1500 | 1880 |
| 10/08-17/08 | 960 | 1500 | 1880 |
| 17/08-24/08 | 850 | 870 | 1810 |
| 24/08-31/08 | 570 | 870 | 1320 |
| 31/08-07/09 | 520 | 740 | 1170 |
| 07/09-14/09 | 520 | 740 | 1170 |

Riduzioni e supplementi a settimana

Deposito cauzionale obbligatorio in loco

Pulizie finali obbligatorie in loco: monolocale € 80

- bilocale € 90 - trilocale € 100 (la cucina deve

essere klascita pulita, diversamente sarà applicato

supplemento € 50)

Biancheria da bagno/letto e cucina facoltativa: €

15 p/persona - da richiedere alla prenotazione

Eventuali cambi biancheria/su richiesta: € 15

p/persona a cambio

Letto da campeggio/su richiesta: € 40

p/settimana

Le quote comprendono: viaggio andata e ritorno in bus GT - sistemazione in camera doppia standard presso l'hotel prescelto - trattamento di pensione completa dal pranzo del primo alla colazione dell'ultimo giorno con 1/2 minerale e 1/4 vino p/persona a pasto (salvo diversa indicazione comunicata in agenzia/tabella) - buono pasto ultimo giorno - servizio spiaggia con 1 ombrellone p/camera e 1 lettino p/adulto (per camere singole ombrellone condiviso, salvo diversa indicazione comunicata in agenzia/tabella) esclusa la mattina dell'ultimo giorno - assistenza - assicurazione medico/bagaglio - garanzia annullamento* - omaggio.

Le quote non comprendono: eventuale tassa di soggiorno - extra di carattere personale - tutto quanto non indicato alla voce "le quote comprendono".

VIAGGIO
CON MEZZI PROPRI

VIAGGIAMO
IN GRUPPO

MONTESILVANO CLUB HOTEL LE NAZIONI ★★★ SUP.

| Partenza | 8 giorni/7 notti in CAMERA STANDARD | 8 giorni/7 notti in CAMERA ECONOMY |
|-------------|---|--|
| 01/06-08/06 | 445 | 415 |
| 08/06-15/06 | 495 | 460 |
| 15/06-22/06 | 495 | 460 |
| 22/06-29/06 | 595 | 550 |
| 29/06-06/07 | 595 | 550 |
| 06/07-13/07 | 595 | 550 |
| 13/07-20/07 | 640 | 590 |
| 20/07-27/07 | 640 | 590 |
| 27/07-03/08 | 675 | 620 |
| 03/08-10/08 | 850 | 780 |
| 10/08-17/08 | 935 | 860 |
| 17/08-24/08 | 865 | 795 |
| 24/08-31/08 | 615 | 560 |
| 31/08-07/09 | 490 | 450 |
| 07/09-14/09 | 450 | 420 |
| 14/09-21/09 | 445 | 410 |

CON NOI in OMAGGIO ogni camera:
1 Club Card + 1 lettino in spiaggia
+ 1 buono € 10 per percorso emozionale
+ omaggio di benvenuto

Riduzioni e supplementi a settimana

Supplemento camera singola: 30%
Supplemento camera plus rinnovata: € 10 p/p al giorno
Supplemento camera balcone fronte mare: € 14 p/p al giorno
Supplemento culla infant/se fornita dall'hotel: € 7 al giorno
Supplemento camera elite (25 mq): € 18 p/persona al giorno
Riduzione mezza pensione: 10%
Riduzione 3° letto sino a 7 anni: **GRATIS**
Riduzione 3° letto 7/16 anni: 50%
Riduzione 4°/5° letto sino a 4 anni: 70%
Riduzione 4°/5° letto 4/7 anni: 60%
Riduzione 4°/5° letto 7/16 anni: 50%
Riduzione 3°/4°/5° letto adulti: 30%
Club card: € 35 a settimana - pagamento in loco

Supplemento viaggio in treno e trasferimenti in loco

 +  da € 120 A/R

La quota comprende: sistemazione in camera doppia - trattamento di soft all inclusive dal pranzo del primo giorno alla colazione dell'ultimo - 1 tessera club + 1 lettino mare in spiaggia + 1 buono € 10 per percorso emozionale in Spa + omaggio di benvenuto a camera - assicurazione medico/bagaglio.

La quota non comprende: viaggio - eventuale tassa di soggiorno - extra di carattere personale - tutto quanto non indicato alla voce "la quota comprende".



Il Club Hotel Le Nazioni si trova a Montesilvano Marina, in zona tranquilla, proprio di fronte alla spiaggia privata: basta attraversare la piccola pineta per essere al mare! Montesilvano è rinomata per il clima mite, il mare pulito, il dorato arenile di sabbia fine, la possibilità di fare lunghe passeggiate in riva al mare oltre all'opportunità di visitare nelle vicinanze bellissime città d'arte, chiese, musei, parchi... La struttura dispone di ascensore, ampie sale comuni, piscina per adulti e bambini con connessa vasca idromassaggio, campo da tennis/calciotto in spiaggia, spazio baby, sala TV, sala lettura, tavernetta con giochi, palestra attrezzata, centro benessere, parcheggio privato non custodito. Tutte le camere sono dotate di servizi privati, phon, TV, telefono, cassaforte, balcone ed aria condizionata.

Dal 01 al 15 giugno

€ 795

Dal 08 al 22 settembre

€ 820

Supplemento camera singola/su richiesta: € 250
Supplemento camera doppia uso singola/su richiesta: € 350

TURNO 01/15 giugno 2024 - min. 35 partecipanti

La quota comprende: viaggio in bus GT con partenza dalle località prestabilite; sistemazione in camere doppie standard con servizi privati; trattamento di pensione completa dal pranzo del 1° giorno alla colazione dell'ultimo giorno; bevande ai pasti (acqua, bevande analcoliche da dispenser e vino della casa); cena tipica dell'arrivederci; animazione diurna e serale; servizio spiaggia (n°01 ombrellone + n°01 sdraio + n°01 lettino p/camera doppia); n°01 ingresso percorso relax al centro benessere; assicurazione medico/bagaglio.

La quota non comprende: eventuale tasse di soggiorno; mance ed extra di carattere personale; tutto quanto non espressamente indicato alla voce «la quota comprende».

TURNO 08/22 settembre 2024 - min. 40 partecipanti

La quota comprende: viaggio in bus GT con partenza dalle località prestabilite; sistemazione in camere doppie standard con servizi privati; trattamento di pensione completa dal pranzo del 1° giorno alla colazione dell'ultimo giorno; bevande ai pasti (acqua, bevande analcoliche da dispenser e vino della casa); cena tipica dell'arrivederci; animazione diurna e serale; servizio spiaggia (n°01 ombrellone + n°02 lettini p/camera doppia); n°01 ingresso percorso relax al centro benessere; assicurazione medico/bagaglio.

La quota non comprende: eventuale tasse di soggiorno; mance ed extra di carattere personale; tutto quanto non espressamente indicato alla voce «la quota comprende».