

IL GRANDE NORD



dal 1949

Giver 75

AUORE BOREALI
NORVEGIA - FINLANDIA - SVEZIA - ISLANDA
IL POSTALE DEI FIÖRDI



AURORA EXPRESS INVERNO 2024/25
VOLI SPECIALI DIRETTI GIVER DA MILANO A TROMSØ
CAPODANNO EPIFANIA E FEBBRAIO/MARZO 2025



OTTOBRE
2024
APRILE
2025

TOUR E SOGGIORNI CON ACCOMPAGNATORE ESCLUSIVO GIVER
CON VOLI DI LINEA DA TUTTE LE CITTÀ E VACANZE IN LIBERTÀ

INCLUDE: ESTRATTO CROCIERE FLUVIALI INVERNO 2024/25
CROCIERE D'ESPLORAZIONE 2024/25 E 2025/26, ANTARTIDE, GALAPAGOS E SPITSBERGEN

UNA PASSIONE LUNGA 75 ANNI

Giver 75

Cara viaggiatrice, caro viaggiatore,

*benvenuti nel mondo di natura di Giver Viaggi e Crociere, un mondo che da 75 anni accoglie chi ha deciso di viaggiare con noi verso alcuni degli **angoli più incontaminati della Terra** e ammirare tramonti infiniti, aurore boreali, paesaggi mozzafiato ed alcune tra le città più affascinanti d'Europa, e non solo.*

Ci piace pensare, con un po' di quella presunzione dettata dai nostri **75 anni** nel mondo del turismo, che se stai leggendo queste pagine sia per due motivi.



Il primo è che, come per migliaia di nostri ospiti in questi **75 anni** di attività, **scorgendo la copertina del catalogo che hai ora in mano, ti siano tornate in mente tutte le emozioni, i paesaggi indimenticabili e i ricordi felici di un tuo viaggio con Giver** e che il desiderio di scoprire ancora un po' del nostro mondo ti porti ad andare oltre queste prime pagine ed iniziare a pensare dove spingerti nuovamente in nostra compagnia.

Il secondo, ed è quello che ci darebbe più soddisfazione, **è che tu non abbia mai viaggiato** con noi e che, magari, tu abbia anche il catalogo di un altro operatore oltre al nostro ma leggendo queste righe, spingendoti oltre queste prime pagine e immergendoti nella lettura degli itinerari che siamo qui a proporti, ne cogliessi la passione, la cura e l'esperienza che li hanno resi indimenticabili per tutti gli ospiti che hanno scelto un viaggio Giver negli ultimi **75 anni**.

Sapere che nel 2024, in occasione dei nostri **75 anni**, tu abbia scelto un viaggio Giver, non importa se per il primo o il secondo motivo, è per noi motivo di grande orgoglio e responsabilità e già da queste prime pagine ti ringraziamo per averci dato l'opportunità di dimostrarti di aver fatto la scelta giusta con Giver per scoprire una delle tante destinazioni del nostro mondo di natura.

Da **75 anni** infatti creiamo viaggi indimenticabili come veri e propri artigiani delle emozioni.

*Grazie per la fiducia,
Giver Viaggi e Crociere*



PERCHE' SCEGLIERE UN VIAGGIO GIVER ?

Da 75 anni Giver crea viaggi per vivere le emozioni!

Gli itinerari sono studiati esclusivamente per la clientela italiana cercando di rispettare le richieste di un mercato in continua evoluzione e sempre più esigente.

Giver è impegnata quotidianamente a rendere fruibile tutto quanto sia stato sperimentato da ciascuno del suo staff – alla continua ricerca dell'unione perfetta tra servizi ed esigenze della propria Clientela.

Per i viaggi in bus, l'utilizzo di mezzi di trasporto locali è da considerarsi un'esclusiva, che si percepisce grazie all'impiego di autisti capaci e conoscitori della destinazione ove risiedono, ma soprattutto abili nella soluzione immediata anche dei più piccoli problemi.

Per garantire un maggiore comfort i nostri pullman avranno un riempimento limitato laddove possibile.

L'accompagnatore Giver è un professionista, conosce la destinazione, fornisce informazioni sulla storia e la cultura delle località incluse nel viaggio.

È presente anche per le piccole questioni pratiche ma soprattutto è l'ambasciatore della filosofia Giver: il vostro angelo custode.



I NOSTRI VOLI SPECIALI E I VOLI DI LINEA

Da oltre 40 anni siamo il tour operator leader per le vacanze in Scandinavia!

Abbiamo reso più accessibili luoghi tanto affascinanti quanto difficili da raggiungere e per farlo abbiamo creato dei voli ad hoc sulla destinazione

Con Giver il viaggio è "full assistance" – grazie a uno staff competente che accompagna ed è presente fin dal primo incontro all'aeroporto .

All'imbarco e a bordo dei voli diretti Giver è sempre previsto un nostro assistente.



Neos Air è una compagnia aerea italiana nata nel 2001 con quartier generale a Somma Lombardo e hub presso gli aeroporti di Milano Malpensa e di Verona Villafranca. L'attuale flotta Neos è formata da Boeing 737-800, Boeing 737-8 e Boeing 787-9 Dreamliner. La compagnia aerea opera voli internazionali e intercontinentali distinguendosi per gli alti standard di qualità e sicurezza offerti al pubblico e per il comfort dei propri aeromobili.

VOLI SPECIALI DIRETTI DA MILANO MALPENSA

Andata

Milano Malpensa: partenza ore 11:00
Tromsø: arrivo ore 14:50

Ritorno

Tromsø: partenza ore 14:40
Milano Malpensa: arrivo ore 18:40

Operativi voli soggetti a riconferma.

L'aereo è un B737-800 con 186 posti.

Franchigia bagaglio in stiva 20 Kg.

Franchigia bagaglio a mano 5 Kg.

Servizio di pasto a vassoio servito durante i voli

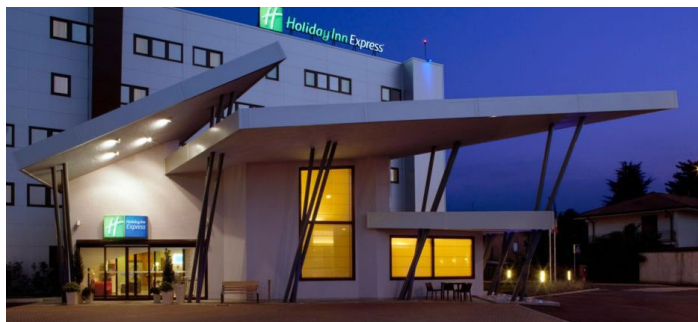

1 PERNOTTAMENTO E COLAZIONE GRATUITI PER I RESIDENTI A PIÙ DI 250 KM DALL'AEROPORTO DI MILANO MALPENSA CHE SCELGONO DI VOLARE CON AURORA EXPRESS

Hotel Holiday Inn Malpensa e trasferimento da/per il terminal 1 da richiedere al momento della prenotazione del viaggio

I VOLI DI LINEA IN COLLABORAZIONE CON LE PRINCIPALI COMPAGNIE AEREE



Scandinavian Airlines





INFORMAZIONI UTILI



DOCUMENTI PER L'ESPATRIO

Danimarca, Finlandia, Islanda, Norvegia e Svezia
Carta d'identità o passaporto validi
per l'espatrio.

Isole Svalbard (Norvegia), Groenlandia e Isole Faroe (Danimarca) -
non appartengono all'area Schengen e richiedono il passaporto con
almeno 6 mesi di validità residua dalla data di rientro.

Bambini 2 - 15 anni: (che viaggiano con i genitori): per i bambini
viene accettata la carta d'identità con fotografia valida per l'espatrio
o passaporto in corso di validità. Per i bambini non accompagnati dai
genitori suggeriamo di rivolgersi all'ufficio competente.

Antartide, Argentina, Cile, Galapagos e Alaska e Canada: passaporto in
corso di validità con almeno 6 mesi residui dopo la data di rientro.

**Le informazioni relative ai documenti per l'espatrio sono indicative
e nessuna responsabilità può essere attribuita alla società
organizzatrice in caso di variazioni o malintesi.** Nessun rimborso
spetterà a chi non potesse effettuare il viaggio per mancanza o
inesattezza dei previsti documenti personali di espatrio.



QUOTE DI PARTECIPAZIONE

Le quote di partecipazione presenti in questo catalogo sono tutte
quote a partire da...

Tutte le quote sono per persona in Euro e comprendono:

- trasporto aereo come specificato programmato su voli designati dall'operatore con posti contingentati e nelle classi previste;
- voli interni ove previsto;
- la franchigia bagaglio in stiva da minimo 15 a massimo 23 kg, in base a quanto previsto dalla compagnia aerea che effettua il servizio;
- sistemazione in camere a due letti con servizi privati negli hotel della categoria indicata;
- tutte le prime colazioni ed i pasti principali indicati nei rispettivi programmi;
- assistenza esclusiva Giver in lingua italiana;
- trasferimenti ove previsto;
- polizza UnipolSai 'zero rischi' vedi dettaglio a pag. da 72 a 75;
- operazione zeroCo2 progetto di riforestazione in Tanzania e in Argentina;
- Assistenza di un operatore H24 per qualsiasi emergenza.

Le quote non comprendono:

- spese di iscrizione € 75 adulto - € 35 bambino;
- tasse aeroportuali ove non indicato;
- qualsiasi servizio non indicato in programma;
- vino, bevande e tutti gli extra in genere;
- i pasti non indicati;
- mance e facchinaggi;
- polizza assicurativa obbligatoria annullamento/medico/bagaglio dettagli a pag. 70-71.



COSA METTERE IN VALIGIA

A nord del Circolo Polare Artico può fare piuttosto freddo in questo periodo dell'anno. Non dimenticatevi di portare abiti caldi.

1. SCARPONI INVERNALI CON UNA BUONA PRESA
2. PIUMINO PESANTE
3. CAPPELLO E GUANTI CALDI
4. CALZE DI LANA
5. SCIARPA
6. MAGLIONE DI LANA O PILE
7. PANTALONI CALDI E IMPERMEABILI
8. MAGLIA E PANTALONI INTIMI TERMICI

LE MIGLIORI SISTEMAZIONI ALBERGHIERE

Gli alberghi che vengono proposti nel presente catalogo sono quelli reputati con il miglior rapporto qualità/prezzo e talvolta rappresentano la miglior proposta disponibile nell'area visitata.

Le camere

Gli alberghi, di tipo internazionale nel nord della Scandinavia sono essenziali e, talvolta, con camere molto piccole. Le camere doppie sono definite di categoria standard e con letto matrimoniale. Le camere a due letti sono molto poche pertanto si accettano esclusivamente su richiesta..

Sistemazione in camera singola

Per supplemento singola si intende l'utilizzo di una camera per una sola persona pertanto nella maggior parte dei casi la camera assegnata è dotata di un solo letto singolo e non si intende la camera doppia ad uso singolo.

Sistemazione in camera tripla/quadrupla

Le sistemazioni in camera tripla e quadrupla prevedono l'aggiunta di uno o due letti pieghevoli, di un letto a castello o di un divano letto. Le dimensioni delle triple/quadruple sono piuttosto ridotte pertanto si sconsiglia il soggiorno di 3 o 4 adulti nella stessa camera.

CLIMA AL NORD

L'inverno al Grande Nord è caratterizzato da un clima rigido, ma ben più mite di quanto si possa pensare. Già dall'inizio di marzo le giornate sono limpide e il sole comincia a riscaldare, mentre di notte la temperatura scende ancora sotto lo zero. Anche se al di sopra del Circolo Polare Artico e all'interno della penisola scandinava le temperature possono scendere sotto i -10 °C, la corrente del Golfo mitiga il clima della costa norvegese mantenendone le acque sgombre dai ghiacci anche nei mesi più freddi. Verso est il clima è più continentale e durante l'inverno il mar Baltico ghiaccia.

L'AURORA BOREALE

È un fenomeno naturale che ha luogo a seguito della collisione tra particelle caricate elettricamente provenienti dal sole e atomi di gas presenti nell'atmosfera terrestre. Il colore dell'aurora dipende dal tipo di particelle gassose impattate: l'ossigeno genera sia quelle verdi - il colore più comune -, che quelle rosse, più rare. L'azoto invece dà forma ai colori blu e porpora. L'aurora può essere osservata sia nell'emisfero boreale che australe, in un'area ovale con il polo magnetico al centro. Nel nostro emisfero le zone migliori per vederla sono la Lapponia finlandese, norvegese e svedese, l'Islanda, la punta meridionale della Groenlandia, Siberia e Alaska. L'inverno, grazie ai lunghi periodi di oscurità e la frequenza di notti limpide, è la stagione migliore per osservarle. Le condizioni necessarie per avvistare un'aurora si hanno in assenza di inquinamento luminoso e atmosferico, meteo favorevole e cielo terso. L'escursione alla ricerca dell'aurora boreale in generale non può essere rimborsata in caso di mancato avvistamento.

LA CUCINA

Oggi la cucina scandinava è considerata tra le migliori al mondo. Molti cuochi norvegesi, svedesi, danesi e finlandesi hanno ottenuto riconoscimenti internazionali grazie alla capacità di abbinare i prodotti di provenienza biologica e naturale alla tradizione.

L'utilizzo di materia prima a chilometro zero permette la realizzazione di piatti d'eccellenza. Il pesce è l'elemento prevalente nella cucina nordica: baccalà, halibut, salmone, gamberetti, crostacei, granchio reale. In Lapponia molto diffusi sono i piatti a base di carne di renna. Anche la carne di agnello viene impiegata normalmente, come quella di alce.

La prima colazione a buffet consiste in piatti salati e dolci della tradizione nazionale di ogni Paese (si possono facilmente trovare aringhe, salmone, carne di renna, baccalà). Quasi in tutte le strutture è possibile avere latte caldo e caffè (talvolta anche espresso). In molti Paesi il pranzo consiste in un piatto frugale mentre la cena rappresenta il pasto principale della giornata.

L'utilizzo del pane durante la cena non è così diffuso come in Italia.

- **Informazioni riguardanti intolleranze o allergie** devono essere comunicate al momento della prenotazione. Se comunicate successivamente non potremo garantirne l'effettiva presa in carico.

Nei Paesi Scandinavi il costo degli alcolici e del vino in particolare è molto elevato a causa delle tasse di importazione.

TROMSØ

LE MAGICHE LUCI DELL'AURORA BOREALE



Soggiorni di 4 o 5 giorni
GIVER EXCLUSIVE
CON TEAM DEDICATO



Partenze con volo diretto
GIVER Aurora Express
da Milano Malpensa

- 29 dicembre-2 gennaio CAPODANNO 2024
- 2-6 gennaio EPIFANIA
- 18-21 febbraio**
- 21-25 febbraio
- 25 febbraio 01 marzo
- 1-5 marzo
- 5-8 marzo**

Partenze con voli diretti Norwegian
da Milano Orio al Serio:
• 15-18 febbraio

IL POSTO GIUSTO AL MOMENTO GIUSTO
Tromsø si trova nel mezzo dell'ovale dell'aurora boreale che è l'area con la più alta probabilità di visione del fenomeno. Ciò significa che ci saranno sempre buone probabilità di visione se le condizioni meteo lo permetteranno

1° GIORNO | Milano Malpensa-Tromsø
Partenza con volo diretto Aurora Express per Tromsø. Arrivo, incontro con i vostri assistenti e trasferimento all'hotel prescelto.

2° GIORNO | Tromsø
prima colazione in hotel
Giornata a disposizione per attività ed escursioni facoltative, vedi pag. 10-13.
Pernottamento in hotel.

3° e 4° GIORNO | Tromsø
prima colazione in hotel
Giornata a disposizione per attività ed escursioni facoltative, vedi pag. 10-13.
Alle 20. partenza per l'escursione incluso in bus alla ricerca dell'aurora boreale con guida esperta.
Pernottamento in hotel

4° o 5° GIORNO | Tromsø-Milano Malpensa
prima colazione
Trasferimento all'aeroporto e partenza con volo diretto Giver o Norwegian in base alle date di partenza.



ATTIVITÀ SERALI INCLUSE:

- **FESTEGGIAMENTI DI CAPODANNO**
Alle ore 21 partenza dall'hotel in autopullman
- **ESCURSIONE PER L'AVVISTAMENTO DELL'AURORA BOREALE**
Dopo la cena, alle ore 20.30 partenza in autopullman alla ricerca dell'aurora boreale con la nostra guida specializzata. Durante l'escursione sono previste varie soste e verranno serviti biscotti e bevande calde. Rientro e pernottamento.

**per le partenze contrassegnate si intende uno dei 2 voli con Norwegian da/per Milano Orio al Serio



QUOTE DI PARTECIPAZIONE (per persona in Euro)

Partenza 29 dicembre 5 giorni/4notti	adulto in doppia	adulto in tripla	3° letto bambino	adulto in singola
Radisson Blu Royal Hotel Tromsø **** Mezza Pensione	2.340	2.200	1.780	2.790
Thon Tromsø **** Prima Colazione e Pernottamento	2.050	2.020	1.800	2.590
Quality Saga **** Mezza Pensione	2.200	2.040	1.620	2.740
Enter Amalie/St.Elisabeth ***/**** Prima Colazione e Pernottamento	2.310	2.240	1.930	3.060
Enter City ****s	2.470	-	-	3.240
Partenza Partenza 2 gennaio - 5 giorni/4 notti	adulto in doppia	adulto in tripla	3° letto bambino	adulto in singola
Radisson Blu Royal Hotel Tromsø **** Mezza Pensione	2.100	2.040	1.540	2.630
Thon Tromsø **** Prima Colazione e Pernottamento	1.890	1.850	1.600	2.430
Enter Amalie/St.Elisabeth ***/**** Prima Colazione e Pernottamento	2.020	1.960	1.700	2.580
Enter City ****s	2.150	-	-	2.790
Partenza 15 febbraio 4 giorni/3 notti	adulto in doppia	adulto in tripla	3° letto bambino	adulto in singola
Radisson Blu Royal Hotel Tromsø **** Mezza Pensione	1.690	1.650	1.070	2.330
Partenze 18 febbraio e 5 marzo 4 giorni/3 notti	adulto in doppia	adulto in tripla	3° letto bambino	adulto in singola
Radisson Blu Royal Hotel Tromsø **** Mezza Pensione	1.890	1.700	1.490	2.450
Thon Tromsø **** Prima Colazione e Pernottamento	1.680	1.520	1.310	2.270
Quality Saga **** Mezza Pensione	1.750	1.570	1.450	2.300
Enter Amalie/St.Elisabeth ***/**** Prima Colazione e Pernottamento	1.650	1.550	1.490	2.370
Enter City ****s	1.730	-	-	2.210
Partenze 21 e 25 febbraio - 1 marzo 5 giorni/4 notti	adulto in doppia	adulto in tripla	3° letto bambino	adulto in singola
Radisson Blu Royal Hotel Tromsø **** Mezza Pensione	2.130	2.070	1.570	2.660
Thon Tromsø **** Prima Colazione e Pernottamento	1.930	1.890	1.510	2.460
Quality Saga **** Mezza Pensione	2.070	1.910	1.520	2.610
Enter Amalie/St.Elisabeth ***/**** Prima Colazione e Pernottamento	2.050	1.990	1.730	2.610
Enter City ****s	2.180	-	-	2.800

• Spese iscrizione € 75 - bambini 2-11 anni € 35 - Tasse aeroportuali € 150

N.B:

- La sistemazione in tripla all'hotel Thon Tromsø è in camera di tipo superior
- la sistemazione in tripla e singola è riferita all'hotel Enter Amalie
- Enter City la prima colazione è prevista all'hotel Amalie a poche centinaia di metri di distanza.

LE QUOTE COMPRENDONO

- volo di linea Norwegian Air con posti contingentati da/per Milano Orio al Serio e/o volo speciale Aurora Express Neos da/per Milano Malpensa;
- la franchigia bagaglio in stiva da minimo 20 a massimo 23 kg, in base a quanto previsto dalla compagnia aerea che effettua il servizio;
- Snacke e bevande a bordo dei voli Neos;
- sistemazione in camere con servizi privati negli hotel della categoria indicata;
- tutte le prime colazioni ed i pasti principali indicati nella tabella hotels;
- assistenza esclusiva Giver in lingua italiana;
- trasferimento da/per l'aeroporto di Tromsø;
- visita città di Tromsø a piedi della durata di 2 ore
- Escursione per l'avvistamento dell'aurora boreale in bus il penultimo giorno;
- festeggiamenti di Capodanno per la partenza del 29 dicembre;

- Polizza UnipolSai 'Rischio zero' vedi dettaglio pag.72;
- Assistenza di un operatore H24 per qualsiasi emergenza.

LE QUOTE NON COMPRENDONO

- spese di iscrizione
- tasse aeroportuali;
- qualsiasi servizio non indicato in programma;
- vino, bevande e tutti gli extra in genere;
- i pasti non indicati;
- mance e facchinaggi.

POSSIBILITÀ DI "BLOCCA PREZZO"

con supplemento di € 60 per persona, da richiedere al momento della prenotazione del viaggio

LA NOSTRA SELEZIONE DI ALBERGHI A TROMSØ

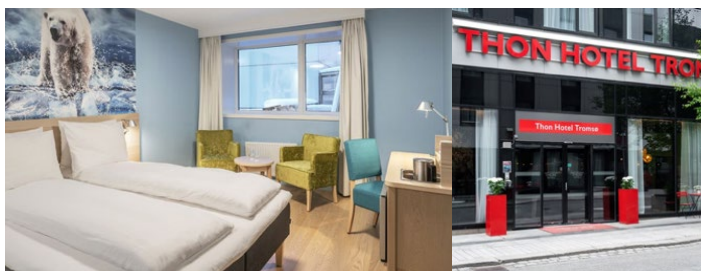

HOTEL THON TROMSØ

Quote a partire da: € 1.680 (pernottamento e prima colazione)

Si trova nel centro di Tromsø a pochi passi dalla strada principale. Le camere sono arredate in modo semplice ed essenziale e dotate di tv, servizi privati, il frigorifero solo in alcune camere. Molte camere sono dotate di pavimento in parquet. La prima colazione è a buffet in entrambi gli hotels.

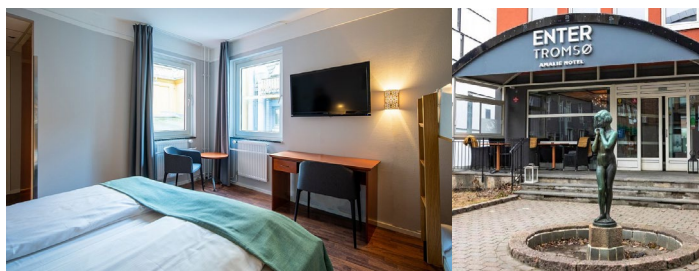

ENTER HOTEL AMALIE

Quote a partire da: € 1.650 (pernottamento e prima colazione)

Situato nel centro di Tromsø, a 150 metri dalla strada principale, Storgata, l'Enter Amalie Hotel offre gratuitamente la connessione WiFi e uso del "business corner pc" presso la reception. Le bevande calde sono disponibili in omaggio per tutto il giorno. Reception aperta dalle 8 alle 23. Tutte le camere sono dotate di TV via cavo e bollitore per la preparazione di tè e caffè. Nelle sistemazioni dell'Enter Amalie Hotel troverete una scrivania e 1 bagno privato completo di doccia e asciugacapelli. Questo piccolo e semplice hotel è situato nel centro cittadino. Ha camere singole con 1 letto, doppie budget con letto alla francese o letti separati, doppie e family con letto a castello e matrimoniale.

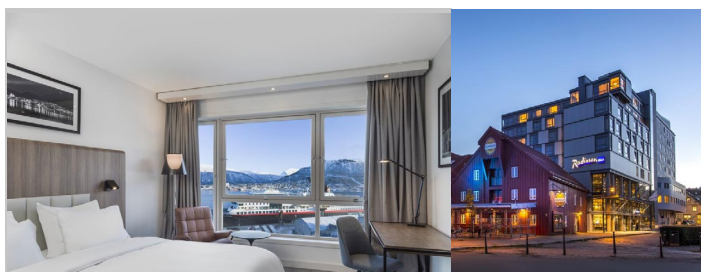

RADISSON BLU ROYAL

Quote a partire da: € 1.690 (mezza pensione)

Hotel situato in centro città a pochissima distanza dalla zona dello shopping e dal porto marittimo raggiungibili comodamente a piedi. Tutte le 269 camere sono state completamente rinnovate e dotate di frigorifero (consumazioni a pagamento), bagno con vasca o doccia, asciugacapelli, televisione. Una palestra panoramica è a disposizione degli ospiti al 10° piano. L'hotel dispone di ristorante esclusivamente per gruppi precostituiti ed ha una convenzione presso la pizzeria Jona's, che si trova nelle immediate vicinanze.



ENTER CITY APARHOTEL

Quote a partire da: € 1.730 (pernottamento e prima colazione)

Questo Aparhotel completamente ristrutturato nel 2017 dispone di camere e studio di diverse metrature. Tutti dotati di servizi privati, angolo cottura completo di stoviglie per preparare pasti in autonomia, pavimenti in parquet, TV e WiFi. La prima colazione è inclusa a buffet presso l'hotel Enter Amalie.

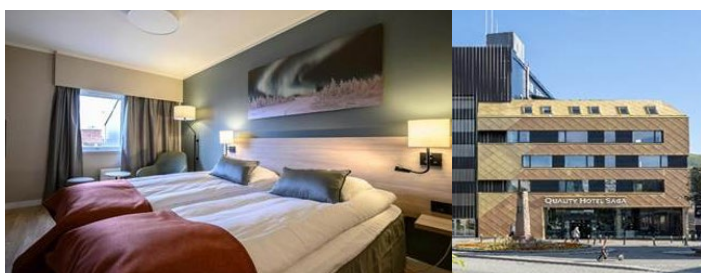

QUALITY HOTEL SAGA

Quote a partire da: € 1.750 (mezza pensione)

L'Hotel è situato nel centro di Tromsø comodo per raggiungere tutti i punti di maggior interesse ed a poca distanza dal capolinea bus per l'aeroporto. Moderno ed arredato in stile scandinavo offre tutti i comfort per un soggiorno piacevole nella capitale Artica. Le camere standard sono dotate di TV led a schermo piatto, bollitore, rete WiFi gratuita. Un ristorante e le 7 sale conferenza completano i servizi dell'hotel.



ENTER ST.ELISABETH Aparhotel & SPA- TROMSØ

Quote a partire da: € 1.650 (pernottamento e prima colazione)

Situato su una piccola collina a 600 metri dall'acquario Polaria e dal Centro Fram, l'Enter St. Elisabeth Suites offre sistemazioni climatizzate con WiFi gratuito e un salotto in comune. Situato a 15 minuti dal centro di Tromsø. Le camere standard (14mq circa) si trovano nell'area più moderna dell'edificio e dispongono di bagno con doccia, asciugacapelli, set di cortesia, TV, WiFi e bollitore per tè o tisane. In loco troverete un parcheggio privato a pagamento. L'aparthotel serve una colazione continentale tutte le mattine. L'Enter St. Elisabeth Suites fornisce un servizio di stiratura e servizi business come fax e fotocopie. I Clienti possono usufruire della palestra gratuitamente. È possibile acquistare in loco l'ingresso alla SPA. All'ultimo piano dell'edificio centrale si trovano il ristorante a la carte dove si possono gustare piatti della cucina locale, ed il bar per trascorrere in modo "trendy" il vostro relax prima o dopo cena.



SCOPRI LE ATTIVITÀ ED ESCURSIONI

Vedi pagina 10-13

ESCURSIONI FACOLTATIVE

I NOSTRI BEST SELLER



SAFARI IN MOTOSLITTA NELLE ALPI DI LYNGEN

Dopo aver indossato l'equipaggiamento termico e dopo un breve briefing informativo sulla guida in sicurezza della motoslitte, inizia l'emozionante safari, con panorama sui fiordi e sulle montagne delle Lyngen Alps, fino a raggiungere i 900 mt di altezza. Il percorso in motoslitte durerà circa 1 ora/1 ora e mezza per un totale di circa 15 km, al termine del quale potrete rifocillarvi in una tipica tenda Sámi, in norvegese chiamata lavvu, gustando un pranzo tipico di una portata (vegetariano su richiesta) e caffè caldo. La motoslitte è a due posti, durante l'escursione potrete alternarvi alla guida con il vostro passeggero. Rientro a Tromsø in pullman.

I passeggeri maggiori di 18 anni sprovvisti di patente non possono guidare.

- **Incluso:** pranzo tipico a base di 1 portata (menu vegetariano su richiesta)

DURATA: 7 ore (di cui 1.30 ore in motoslitte)

PREZZO: adulto € 250 bambini 4-11 anni € 110

EFFETTUAZIONE: 8:30-15:30

MATTUTINO

DURATA: 7 ore (di cui 1.30 ore in motoslitte)

PREZZO: per persona € 250

EFFETTUAZIONE: 08:30-15:30

POMERIDIANO

DURATA: 7 ore (di cui 1.30 ore in motoslitte)

PREZZO: per persona € 250

EFFETTUAZIONE: 11:30-18:30

DICEMBRE: 6

GENNAIO: 1-5-20

FEBBRAIO: 17-20-24-28

MARZO: 4-7

I FIORDI AUTENTICI DI KVALOYA

Tour esclusivo in lingua italiana per Giver Viaggi

Questo tour porterà il visitatore attraverso gli incredibili paesaggi regalati dai fiordi del nord, nelle isole intorno alla città di Tromsø. Lasciatevi trasportare dalla pace e tranquillità degli scenari che man mano si presenteranno davanti ai tuoi occhi, ma fai attenzione alla fauna selvatica che potremmo incontrare: aquile di mare, renne, alci e lontre, sono solo alcuni esempi.

In occasione della pausa pranzo, verrà servito in ristorante in una location idilliaca, il tradizione vaffel norvegese con formaggio caramellato, panna acida e marmellata.

PREZZO: per persona € 150

il 25-26-31 Dicembre 2024 e 01 Gennaio 2025 il tour verrà svolto esclusivamente in minivan

PERIODO: Dicembre 2024 – Marzo 2025

DIFFICOLTÀ: Facile, adatto a tutti.

DURATA: 4 ore totali circa

ETÀ MINIMA: 6 anni

PARTENZA: 10:00

INCLUSO NEL TOUR:

- ✓ Trasporto in minivan/minibus
- ✓ Snack e tradizionale in ristorante
- ✓ Biscotti, snack e bevande calde,
- ✓ Treppiede fotografico (anche per smartphone).

SU RICHIESTA:

- ✓ Album fotografico in alta risoluzione acquistabile online su sito del fornitore
- ✓ Tutto ciò non indicato alla voce "incluso nel tour"

DICEMBRE: 5-6-30-31

GENNAIO: 3-4-5-19-20

FEBBRAIO: 16-17-19-20-22-23-24-26-27-28

MARZO: 2-3-4-6-7



ALLA RICERCA DELL'AURORA BOREALE IN BUS CON ACCOMPAGNATORE ESPERTO ESCLUSIVA GIVER

Tour alla ricerca dell'aurora boreale con guida in italiano in (bus 49 posti). Normalmente il luogo dell'avvistamento varia in base alle condizioni meteorologiche. Durante l'escursione, la guida spiegherà l'origine dell'aurora boreale, il suo significato nella mitologia norrena.

Durante l'escursione verranno servite bevande calde e biscotti.

• **Incluso:** trasferimento in minibus/bus, guida in lingua italiana, snack.

PREZZO PER PERSONA: € 90
PERIODO: Dicembre 2024 – Marzo 2025
DIFFICOLTÀ: Facile
DURATA: 4 ore totali
ETÀ MINIMA: 2 anni
PARTENZA: 20:30
INCLUSO NEL TOUR:
✓ Trasporto in bus 49 posti
✓ Biscotti, snack e bevande calde,
✓ Fotografo professionista a disposizione

DICEMBRE: 4
GENNAIO: 1-5
FEBBRAIO: 24-28-4
MARZO: 2-3-4-6-7



ALLA RICERCA DELL'AURORA BOREALE VIP IN MINIBUS TOUR ESCLUSIVO IN LINGUA ITALIANA PER GIVER VIAGGI

Andare alla ricerca dell'Aurora Boreale potrebbe essere un'esperienza semplice. A patto di sapere cosa, come, dove e soprattutto, quando andarne alla sua scoperta. Le nostre guide esperte (nonché fotografi professionisti), profonde conoscitrici del territorio e dei suoi specifici microclimi, proveranno a regalarti l'esperienza che tanto hai sognato: vedere l'Aurora Boreale. Restare in attesa dell'aurora boreale all'aperto, durante le fredde notti artiche, sarà un'esperienza unica, ma il fuoco del nostro campo vi aiuterà a superare la notte. Questo tour verrà eseguito in piccolo gruppo fino a 16 persone. Il luogo verrà deciso giorno per giorno e in base alle condizioni meteorologiche si potrebbe andare in posti più isolati.

PREZZO PER PERSONA: € 250
il 25-26-31 Dicembre 2024 e 01 Gennaio 2025 il tour verrà svolto esclusivamente in minivan
PERIODO: Dicembre 2024 – Marzo 2025
DIFFICOLTÀ: Media
DURATA: 5 - 7 ore totali
ETÀ MINIMA: 12 anni
PARTENZA: 18:00
INCLUSO NEL TOUR:
✓ Trasporto in minivan/minibus
✓ Cena leggera con zuppa calda con pane e dolce tipico norvegese (diete speciali su richiesta),
✓ Biscotti, snack e bevande calde,
✓ Treppiede fotografico (anche per smartphone),
✓ Tuta artica e torcia frontale (se necessario)
✓ Falò (condizioni meteo permettendo)
✓ Fotografo professionista a disposizione

DICEMBRE: 6
GENNAIO: 1
FEBBRAIO: 24-28
MARZO: 4

SELF DRIVE CON I CANI DA SLITTA

Questo itinerario è perfetto per una tranquilla avventura.

All'arrivo presso il centro di addestramento (45 minuti circa da Tromsø) riceverete l'abbigliamento termico. Dopo una spiegazione sulle nozioni principali per la guida della muta si parte all'avventura. Condividete la guida di una muta con un altro partecipante all'escursione. Durante la sosta e potrete ascoltare nozioni sui cani da slitta e la loro vita quotidiana.

Durante la pausa del solo safari mattutino verrà servito un pranzo tipico di una portata (vegetariano su richiesta).

Nota: per partecipare a questo tipo di escursione è indispensabile un ottimo stato di salute, avere praticità nella guida su neve, buon equilibrio. (La Società organizzatrice si riserva il diritto di vietare la partecipazione a coloro che non abbiano queste caratteristiche – nessun rimborso verrà attuato in caso di mancanza dei requisiti richiesti). 1 slitta per due passeggeri. I ragazzi sotto i 12 anni non sono ammessi a questo tipo di escursione neppure come passeggeri.

• **Incluso:** pranzo tipico a base di 1 portata (menu vegetariano su richiesta).

MATTUTINO

DURATA: 5 ore (di cui 1 in slitta)
PREZZO: per persona € 250
EFFETTUAZIONE: 08:30-13:30

POMERIDIANO

DURATA: 4 ore (di cui 1 in slitta)
PREZZO: per persona € 230
EFFETTUAZIONE: 11:30-15:30

DICEMBRE: 4-5-30-31
GENNAIO: 3-4-19-20
FEBBRAIO: 16-17-19-20-22-23-26-27
MARZO: 2-3-6-7



PASSEGGIATA CON LE CIASPOLE TOUR ESCLUSIVO IN LINGUA ITALIANA PER GIVER VIAGGI

Cammina sopra strati di fresca e profonda neve. Ascolta il ritmo del tuo cuore mentre, circondato da montagne meravigliose, scoprendo i primi fiordi che lentamente iniziano ad intravedersi sul fondo delle valli. Riempite l'anima con la bellezza selvaggia che vi circonda e lasciatevi guidare dalla natura. Questo è un hike tecnico di livello medio.

PREZZO PER PERSONA: € 150 adulto
PERIODO: Dicembre 2024 – Marzo 2025
DIFFICOLTÀ: medio - alta
DURATA: da 4 a 6 ore totali circa
ETÀ MINIMA: 14 anni

PARTENZA: 10:00
DIMENSIONE GRUPPO: fino a 8 partecipanti
INCLUSO NEL TOUR:
✓ Trasporto in minivan
✓ Torta e bevande calde,
✓ Attrezzatura da ciaspolata (ciaspole e bastoni) laddove necessaria

SU RICHIESTA:

✓ Album fotografico in alta risoluzione acquistabile dal sito web (350,-kr)
✓ Tuta artica + scarponi (nok 500,-)

ESCURSIONI FACOLTATIVE



AVVISTAMENTO DEI CETACEI A BORDO DEL CATAMARANO ELETTRICO

Partiti da Tromsø ci si dirige verso i luoghi di alimentazione delle balene in tempo per godersi le poche ore di luce del giorno polare. Questo catamarano elettrico è stato costruito appositamente per l'osservazione delle balene, la nave ibrida-elettrica ti offre una prospettiva unica sui dintorni.

Lungo la strada, potrete ammirare i paesaggi ghiacciati, rilassati ed in ambienti confortevoli e panoramici.

Partenza dall'hotel Clarion The Edge: ore 08.00

• Incluso: battello, pasto caldo a bordo

DURATA: 8 ore

PREZZO: per persona € 170 -

bambini 3-11 anni e ragazzi 12-16 anni € 150

L'ESCURSIONE VIENE EFFETTUATA COMPLETAMENTE IN LINGUA INGLESE

TUTTI I GIORNI Dal 23/10/2023 al 31/01/2024 (escluso il 24/12 ed il 31/12)



TROMSØ IN FAMIGLIA (MASSIMO 8 PERSONE) TOUR ESCLUSIVO IN LINGUA ITALIANA PER GIVER VIAGGI

Chi ha detto che anche i più piccoli non possono partecipare ad un tour alla scoperta dell'aurora boreale? E perché deve essere solo noioso? Questo tour è pensato a tutte le famiglie con bambini fino a 12 anni che vogliono provare cosa significhi la vita all'aria aperta Scandinava. Raggiungeremo un luogo non distante dal centro della città dove allestiremo un falò caldo e sul quale potremmo grigliare le nostre salsicce locali e sorseggiare delle bevande calde nel mentre che aspettiamo che l'aurora compaia. E se non lo farà, ci divertiremo a scivolare con slittini e tappetini sulla neve, oppure a fare un bel pupazzo di neve!

PREZZO: per persona: € 90 adulto/€ 60 bambino fino a 12 anni

PERIODO: Dicembre 2024 – Marzo 2025

DIFFICOLTÀ: Facile, adatto a tutti

DURATA: 3 ore totali

ETÀ MINIMA: 1 anni

PARTENZA: 17:00

INCLUSO NEL TOUR:

- ✓ Trasporto in minivan
- ✓ Salsicce locali (opt. vegetariana)
- ✓ Biscotti, snack e bevande calde,
- ✓ Tute artiche per adulti e bambini
- ✓ Falò

DISCOVER SENJA (MASSIMO 8 PERSONE) TOUR ESCLUSIVO IN LINGUA ITALIANA PER GIVER VIAGGI

Già la "semplice" strada dal centro di Tromsø all'imbarco del traghetto per Senja, vale il viaggio. Un'isola unica ed affascinante che ancora custodisce il suo fascino selvaggio e lontano dall'essere una meta turistica. Condizioni meteo permettendo andrete alla scoperta di luoghi unici e di antichi villaggi di pescatori prima di ricevere un pasto caldo in un luogo unico ed incredibile della seconda isola più grande della Norvegia.

NOTA: questo tour può essere venduto, all'occorrenza anche per gli iscritti a Sommarøy.

PREZZO PER PERSONA € 290

PERIODO: Febbraio – Marzo 2025

DIFFICOLTÀ: medio

DURATA: 10 ore circa

ETÀ MINIMA: 12 anni

PARTENZA: 07:00

INCLUSO NEL TOUR:

- ✓ Trasporto in minivan
- ✓ leggera con zuppa calda con pane e dolce tipico norvegese (diete speciali su richiesta),
- ✓ Fotografo professionista a disposizione

SU RICHIESTA:

Album fotografico in alta risoluzione acquistabile dal sito web (650,- kr)

✓ Tuta artica + scarponi (SUPPL.€ 50)

EFFETTUAZIONE: 8:00 – 18:00

DICEMBRE: 5-31

GENNAIO: 4-20

FEBBRAIO: 17-20-23-27

MARZO: 3-7.

AURORA CRUISE DINNER

Una crociera a bordo del silenziosissimo catamarano ibrido che vi porterà a caccia dell'aurora boreale nel luogo che ha in assoluto la minor illuminazione: il mare! La navigazione è prevista in acque calme, avvistare l'aurora boreale dal mare sarà un'esperienza veramente unica.

Il battello è dotato di sala interna riscaldata con ristorante e bar. Durante la navigazione verrà servito un menù tradizionale di tre portate (menù vegetariano su richiesta) accompagnati da un flut di vino.

Partenza da Hotel Clarion The Edge: ore 18.45

• Incluso: cena tradizionale 3 portate (menu vegetariano su richiesta)

DURATA: 3 ore

PREZZO: per persona € 170 -

bambini 4-11 anni sconto 50%

EFFETTUAZIONE: 18:45 – 21:45

DICEMBRE: 5

GENNAIO: 4-20

FEBBRAIO: 17-20-23-27

MARZO: 3-7

PERNOTTAMENTO A BORDO DELLA MS QUEST AVVISTAMENTO CETACEI E RICERCA DELL'AURORA BOREALE

Questa escursione parte dal porto di Tromsø dove una volta sbrigate le formalità di imbarco si salperà per un'avventura di circa 24h.

Non appena giunti a bordo prenderete possesso della vostra cabina.

A seguire vi sarà una spiegazione (in lingua inglese) a riguardo dell'aurora boreale. Per le ore 21:00 circa cena di tre portate a bordo.

Alle ore 08:00 verrà servita una colazione a buffet. Si comincia con la vera attività di whale watching sino all'ora di pranzo.

Pasto di 3 portate a bordo. A seguire si continua con la ricerca.

Nel pomeriggio effettuerete il check out. Ore 19:00 sbarco a Tromsø.

L'ESCURSIONE VIENE EFFETTUATA COMPLETAMENTE IN LINGUA INGLESE

Partenza dal porto di Tromsø : ore 17:00

DURATA: 24 ore

PREZZO: per persona a partire da 720 € (cabina doppia esterna)

TUTTI I GIORNI Dal 23/10/2023 al 31/01/2024

(escluso il 24/12 ed il 31/12)



TROMSØ DISCOVER TOUR ESCLUSIVO IN LINGUA ITALIANA PER GIVER VIAGGI

Scopri la città che per oltre 50 anni è stata il centro nevralgico per le spedizioni polari e la grande corsa all'artico. Addentrati nei suoi vicoli carichi di storia e perditi nelle sale del Museo Polare con la sua lunga storia sulle spedizioni antiche dell'esploratore Amudsen. Consigliamo infine di ammirare la città dall'alto in tutto il suo splendore e godendo del meritato riposo sorseggiando una bevanda calda e mangiando una torta ai mirtilli fatta in casa.

PREZZO PER PERSONA: € 60

DIFFICOLTÀ: Facile

DURATA: 3 ore totali circa

ETÀ MINIMA: 5 anni

PARTENZA: 10:30

INCLUSO NEL TOUR:

✓ Visita guidata a piedi della città con guida esclusiva

✓ Ingresso al Polar Museet

Passaggiata cittadina adatta a tutti, tuttavia si richiedono buone condizioni di salute.

Le temperature potrebbero variare di diversi gradi, anche in maniera repentina. Siete pertanto invitati a vestirvi adeguatamente.

La salita in funicolare potrà essere acquistata separatamente in loco.

DICEMBRE: 4-30

GENNAIO: 3-19

FEBBRAIO: 16-19-22-26

MARZO: 2-6



CENA TIPICA LAPPONE E INCONTRO CON LE RENNE

Una Serata Speciale. L'occasione per conoscere le usanze del popolo Sámi, l'allevamento delle renne e la loro storia. Dopo 30 minuti di trasferimento in pullman si giunge al campo Sámi. Qui si trovano i recinti ove pascolano le renne.

La cena avrà luogo nella tipica tenda lappone in un'atmosfera unica e con luce soffusa.

La cena di 3 portate include il bidos, un tipico stufato di carne di renna.

Se sarete fortunati all'esterno potrete ammirare l'aurora boreale.

Partenza dall'Hotel Radisson Blu Royal: ore 17:45

• **Incluso:** trasferimento in bus da/per l'hotel, guida Sámi in lingua inglese, cena tradizionale 3 portate (menu vegetariano su richiesta), bevande calde.

DURATA: 4 ore

PREZZO: per persona € 190 -

bambini 4-11 anni € 100

EFFETTUAZIONE: 17:45 - 21:45

DICEMBRE: 5-31

GENNAIO: 4-20

FEBBRAIO: 17-20-23-27

MARZO: 3-7

PERNOTTAMENTO IN AURORA HUT MOTOSLITTA SAUNA E CIASPOLATA

Un'escursione davvero intensa che vi porterà a scoprire la vera essenza nordica.

Dopo circa un'ora di trasferimento in pullman si giunge al campo basecamp. Dopo un rapido checkin avrete la possibilità di godervi la natura a bordo di una bicicletta elettrica od effettuare un breve percorso con le ciaspole.

Terminate le attività potrete rifocillarvi con una sauna all'aperto. A seguire una cena all'interno del ristorante.

In serata avrete la possibilità di avvistare l'aurora intorno al fuoco accompagnati da bevande calde.

Nel vostro secondo giorno si comincerà

con una colazione tipica che darà il via all'escursione di circa 2 ore in motoslitte.

Al termine pasto caldo. Appena dopo il pranzo check out e bus di rientro verso Tromsø.

L'ESCURSIONE VIENE EFFETTUATA COMPLETAMENTE IN LINGUA INGLESE ALL'INTERNO DELL'AURORA HUT SI TROVA SOLO UN WC.

DOCCIA E ALTRI SERVIZI SONO IN CONDIVISIONE CON GLI ALTRI OSPITI

Partenza dall'Hotel Radisson Blu Royal: ore 17:00

DURATA: 24 ore

PREZZO: per persona € 480

TUTTI I GIORNI Dal 23/10/2023 al 30/04/2024 (escluso il 24/12 ed il 31/12)

INFORMAZIONI GENERALI

Visitare un paese significa entrare nella cultura e nella storia del paese stesso. La vita dei paesi scandinavi, soprattutto al nord del Circolo Polare Artico, è scandita dal meteo e dai tempi di luce. Talvolta le condizioni meteo non permettono di portare a termine un programma per ragioni di sicurezza. Per le stesse ragioni in inverno ed in estate i programmi non sono mai gli stessi poiché la presenza o l'assenza di luce rendono le tempistiche completamente diverse.

PRENOTAZIONI

È vivamente consigliato prenotare le escursioni al momento dell'iscrizione al viaggio, in modo da garantirsi la disponibilità ed evitare lunghe attese in loco. L'acquisto in loco infatti è soggetto a disponibilità e non è garantito. Durante le escursioni facoltative è prevista assistenza in lingua italiana per tutte le date indicate nella descrizione dell'attività. Per tutte le altre date non indicate le escursioni verranno effettuate su base quotidiana e con assistenza in lingua inglese. Le attività facoltative, prenotate dall'Italia o in loco, sono soggette alle stesse penalità previste per il pacchetto turistico in caso di cancellazione prima della partenza del viaggio; non sono rimborsabili qualora il cliente comunichi direttamente in loco la rinuncia ad effettuare l'escursione.

SKIBOTN

SUL FIORDO DI LYNGEN



Soggiorno di 5 giorni
CON TOURLEADER
IN LINGUA ITALIANA



**Partenze con volo diretto
GIVER Aurora Express
da Milano Malpensa**

- 29 dicembre-2 gennaio CAPODANNO 2024
- 2-6 gennaio EPIFANIA
- 21-25 febbraio
- 25 febbraio 01 marzo
- 01-05 marzo

Skibotn: villaggio affacciato sulle sponde sud orientali del fiordo di LYNGEN lungo fiordo che dà il nome alle omonime Alpi che si trovano nella parte opposta. L'area è molto favorevole per l'avvistamento dell'aurora e per effettuare tutte le attività invernali tipiche della destinazione in un contesto di totale autenticità.

1° GIORNO | Milano Malpensa-Tromsø/Skibotn (120 km)
cena e pernottamento

Partenza con volo per Tromsø. Arrivo, incontro con il team e trasferimento in pullman a Skibotn
Sistemazione, cena e pernottamento.

Dal 2° al 4° GIORNO | Skibotn
mezza pensione

Durante il soggiorno a Skibotn le possibilità sono molteplici: rilassarsi facendo lunghe passeggiate nei dintorni oppure provare le molte attività invernali elencate nella pagina accanto. L'aurora boreale verrà a cercare voi non dovrete andarla a cercare lontano (condizioni meteorologiche permettendo).

5° GIORNO | Skibotn/Tromsø-Milano
Malpensa

prima colazione
Trasferimento all'aeroporto e partenza con volo diretto Aurora Express per Malpensa.

Quote di partecipazione (per persona in Euro)

	adulto in doppia	adulto in tripla	3° letto bambino	adulto in singola
Partenza 29 dicembre	2.110	1.990	1.460	2.380
Partenza 2 gennaio	1.950	1.820	1.330	2.220
Partenze 21 e 25 febbraio - 1 marzo	1.980	1.850	1.560	2.250

• Spese iscrizione € 75 - bambini 2-11 anni € 35 • Tasse aeroportuali da € 150

POSSIBILITÀ DI "BLOCCA PREZZO"

con supplemento di € 60 per persona, da richiedere al momento della prenotazione del viaggio

LE QUOTE COMPREDONO

- volo di linea Norwegian Air da/per Milano Orio al Serio o volo speciale aurora express Neos da/per Milano Malpensa;
- la franchigia bagaglio in stiva da minimo 20 a massimo 23 kg, in base a quanto previsto dalla compagnia aerea che effettua il servizio;
- sistemazione in camere con servizi privati negli hotel della categoria indicata;
- trattamento di mezza pensione in hotel (la partenza del 29 dicembre include la cena tradizionale di Capodanno);
- assistenza esclusiva Giver in lingua italiana;
- trasferimento da/per l'aeroporto di Tromsø

- Polizza UnipolSai 'Rischio zero' vedi dettaglio pag.72
- assistenza di un operatore h24 per qualsiasi emergenza.

LE QUOTE NON COMPREDONO

- spese di iscrizione
- tasse aeroportuali;
- qualsiasi servizio non indicato in programma;
- vino, bevande e tutti gli extra in genere;
- i pasti non indicati;
- mance e facchinaggi.



L'HOTEL

L'hotel Skibotn *** è un hotel semplice a conduzione familiare. Dispone di 24 camere – la maggior parte di categoria standard – arredate in modo semplice ed essenziale e tutte dotate di servizi privati (asciugacapelli non presente in tutte le camere). In hotel si trova un ristorante ove viene servita la cena. La scelta di questo hotel è determinata dalla sua posizione strategica per l'avvistamento dell'aurora boreale e per lo svolgimento di attività nella natura incontaminata.



ESCURSIONI FACOLTATIVE



SAFARI CON I CANI DA SLITTA

Avete mai sognato di condurre la vostra muta di cani da slitta nella selvaggia natura Norvegese? I cani da slitta vi faranno accompagnare con il loro abbaire festoso e il loro atteggiamento amichevole, conducendo la slitta nella valle di Skibotn. Attraverseremo la pineta e ci addentreremo sulle splendide montagne bianche. Avremo una vista perfetta sulla straordinaria catena montuosa delle Alpi di Lyngen. Ogni muta è condotta da due partecipanti che possono alternarsi alla guida della slitta. Al rientro all'allevamento bevande calde per rifocillarsi.

DURATA: 3,5 ore
PREZZO: adulto € 290 bambino: € 150
EFFETTUAZIONE: 11:00-14:30

UNA GIORNATA CON I SAMI

Trasferimento in auto all'allevamento delle renne, che sono uno dei simboli della Lapponia. Dopo una breve spiegazione sarete pronti per un'escursione in slitta trainata da questi pacifici animali. Al rientro all'allevamento vi attenderanno bevande calde per rifocillarsi.

DURATA: 2 ore
PREZZO: adulto € 210 bambino: € 120
EFFETTUAZIONE: 14:00-17:00 LU-DO

CACCIA ALL'AURORA IN MOTOSLITTA

Dopo una breve spiegazione su come guidare una motoslitta sarete condotti nella notte artica verso i migliori punti per l'avvistamento dell'aurora boreale; una caccia emozionante che si spera dia buoni frutti: in bocca al lupo! Ogni motoslitta prevede 2 partecipanti che si alterneranno nella guida.

DURATA: 4 ore
PREZZO: adulto € 250 bambino: € 130
EFFETTUAZIONE: 19:00-23:00

ALLA RICERCA DELL'AURORA BOREALE DA SKIBOTN

Trasferimento in pullman verso una zona lontana da fonti di illuminazione e dove sarà quindi più facile ammirare il fenomeno nel caso si verifichi e le condizioni meteo siano ottimali. La caccia all'aurora boreale è aperta!

DURATA: 2 ore
PREZZO: adulto € 180 bambino: € 105
EFFETTUAZIONE: 21:30-23:30 LU-DO

NOTA

le escursioni a Skibotn sono effettuate esclusivamente in lingua inglese. Per le informazioni generali vedere pag. 13

LASCIA PARLARE LA NATURA

SOMMARØY ARCTIC HOTEL



Soggiorno di 5 giorni



**Partenze con volo diretto
GIVER Aurora Express
da Milano Malpensa**

- 29 dicembre-2 gennaio CAPODANNO 2024
- 2-6 gennaio EPIFANIA
- 18-21 febbraio**
- 21-25 febbraio
- 25 febbraio 01 marzo
- 01-05 marzo

** la partenza del 18 febbraio prevede partenza con volo di linea Norwegian da Milano Orio al Serio e rientro con volo diretto Giver per Milano Malpensa

**Partenze con voli diretti Norwegian
da Milano Orio al Serio:**

- 3 - 7 dicembre
- 18-21 gennaio
- 15-18 febbraio

Situato a 60 km da Tromsø ad un'ora d'auto dall'aeroporto questo Resort rappresenta un punto speciale per l'avvistamento dell'aurora boreale. Il resort si trova su un'isoletta collegata da ponti alla terraferma direttamente affacciato sul mare del nord. Il percorso per raggiungere questo angolo di paradiso è ricco di scorci e panorami unici.



1° GIORNO | Milano Malpensa-Tromsø-Sommarøy (km 60)

cena e pernottamento

Partenza con volo diretto Aurora Express per Tromsø. Arrivo e trasferimento di circa un'ora al Sommarøy Arctic resort. Sistemazione, cena e pernottamento.

Dal 2° al 3° o 4° GIORNO | Sommarøy Arctic Resort

mezza pensione

Prima colazione e tempo a disposizione per escursioni facoltative o relax. Cena e pernottamento.

Dal 4° al 5° GIORNO | Sommarøy Arctic Resort-Milano Malpensa

prima colazione

Trasferimento a Tromsø.

Trasferimento all'aeroporto e partenza con volo diretto Giver o Norwegian in base alle date di partenza.

Quote di partecipazione (per persona in Euro)

Partenze	giorni/ notti	Camera standard	Camera superior
3 dicembre	5/4	1.890	1.990
29 dicembre	5/4	2.250	2.350
2 gennaio	5/4	2.090	2.200
18 gennaio e 15 febbraio	4/3	1.690	1.790
18 febbraio	4/3	1.880	2.020
21 e 25 febbraio 1 marzo	5/4	2.120	2.250

- Spese iscrizione € 75 - bambini 2-11 anni € 35
- Tasse aeroportuali da € 50

Possibilità di "BLOCCA PREZZO" con supplemento di € 60 per persona, da richiedere al momento della prenotazione del viaggio

- Supplemento singola:
soggiorno 4giorni/3notti € 320
soggiorno 5giorni/4notti:€ 410

LE QUOTE COMPREDONO

- volo di linea Norwegian Air da/per Milano Orio al Serio o volo speciale aurora express Neos da/per Milano Malpensa;
- la franchigia bagaglio in stiva da minimo 20 a massimo 23 kg, in base a quanto previsto dalla compagnia aerea che effettua il servizio;
- sistemazione in camere con servizi privati negli hotel della categoria indicata;
- trattamento di mezza pensione in hotel (la partenza del 29 dicembre include la cena tradizionale di Capodanno);
- utilizzo della sauna in hotel;
- assistenza esclusiva Giver in lingua italiana;
- trasferimento da/per l'aeroporto di Tromsø;
- Polizza UnipolSai 'Rischio zero' vedi dettaglio pag.72;
- assistenza di un operatore h24 per qualsiasi emergenza.

LE QUOTE NON COMPREDONO

- tasse aeroportuali;
- spese iscrizione;
- escursioni e visite facoltative;
- tutto quanto non espressamente indicato in programma e nelle quote comprendono;
- polizza assicurativa obbligatoria.

Il resort è adagiato sulla costa estrema dell'isola e dispone di camere standard e superior di appartamenti e cottages sul mare. Inoltre si trovano nel comprensorio 1 ristorante (cucina tradizionale molto apprezzata), sauna e sala fitness, jacuzzi (a pagamento). WiFi gratuito nelle aree comuni. Non molto distante dal villaggio di Sommarøy ove si trova anche il supermercato.

■ Camere standard (mq 18)

Le camere sono tutte in stile moderno, dotate di letto matrimoniale o letti separati, servizi privati con asciugacapelli, macchina per te/caffè.

Connessione WiFi gratuita e tv.

Le camere dispongono di spazio per un letto supplementare.

■ Camere superior (mq 20)

Le camere superior sono state costruite nel 2017 e tutte hanno il balcone. Inoltre sono dotate di letto matrimoniale con possibilità di un letto supplementare. Il bagno con doccia ha pavimento riscaldato ed asciugacapelli - macchina per te/caffè.

Connessione WiFi gratuita e tv.

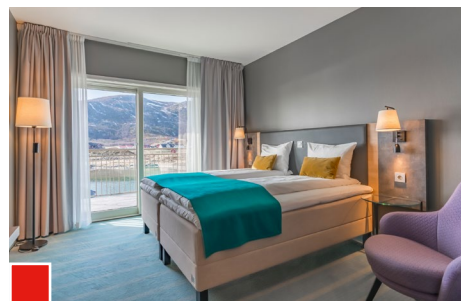

ESCURSIONI E ATTIVITÀ DA SOMMARØY

L'AVVVENTURA CON LE SLITTE TRAINATE DAI CANI HUSKY – SELF DRIVE

Un'esperienza unica in un contesto assolutamente selvaggio.

Trasferimento privato all'accampamento ed incontro con il 'musher' che vi insegnerà come guidare una muta di cani husky. Questa escursione viene svolta in un contesto naturale dove i cani seguono un percorso in piena libertà.

Per la guida di questa muta bisogna essere in buone condizioni di salute fisica.

Minimo 2 partecipanti

Età minima per partecipare 18 anni incluso:

- guida esperta in lingua inglese
- istruzioni per la guida
- stivali da neve e tuta termica
- bevande calde e biscotti
- trasferimento in pullman da Sommarøy Arctic Hotel

DURATA: 4 ore

PREZZO: per persona € 280

EFFETTUAZIONE: 8:45 – 15:45 tutti i giorni

PASSEGGIATA CON LE CIASPOLE

Camminare con le ciaspole è un bel modo di ammirare l'inverno artico. Con il minibus andiamo alla scoperta dei fiordi ci fermiamo nel posto migliore per poter cominciare a camminare con le ciaspole.

Durante l'escursione verrà servito un pasto leggero con caffè e altre bevande calde. – noleggio ciaspole – guida esclusiva in italiano

Partenza dall'hotel alle ore 10.30

Età minima per partecipare 14 anni – difficoltà media bisogna avere una minima autonomia di camminata per almeno 2 ore

• DIURNA

DURATA: 4 ore

PREZZO: per persona € 140

EFFETTUAZIONE: 10:30 – 14:30 tutti i giorni

• NOTTURNA

partenza dall'hotel alle ore 18.30 incluso pasto leggero e bevande calde

DURATA: 4 ore

PREZZO: per persona € 140

EFFETTUAZIONE: 18:30 – 00:30 tutti i giorni

I FIORDI SETTENTRIONALI PIÙ AUTENTICI IN MINIBUS MAX 14 POSTI

Tour in minibus o minivan alla scoperta dei fiordi settentrionali dell'isola di Kvaløya, con guida e fotografo in lingua inglese/italiana. L'escursione, meteo permettendo, raggiungerà i punti dove le insenature fanno pensare ai fiordi. Durante il tour verranno effettuate numerose soste per fotografare i paesaggi ed eventuali animali selvatici come renne, alci, foche, aquile di mare e tanti altri.

Durante l'escursione la guida spiegherà la formazione geologica dei fiordi, alcuni racconti di storia locale, prima di giungere nel posto dove avrà luogo il pranzo attorno al falò.

PREZZO: per persona € 200

DIFFICOLTÀ: Facile, adatto a tutti.

DURATA: 4 ore totali circa

ETÀ MINIMA: 6 anni

PARTENZA: 10:30 SOMMARØY ARCTIC HOTEL

INCLUSO NEL TOUR:

- ✓ Trasporto in minivan/minibus
- ✓ Snacke tradizionale in ristorante
- ✓ Biscotti, snack e bevande calde,
- ✓ Treppiede fotografico (anche per smartphone),
- ✓ Fotografie scaricabili in risoluzione web



SOTTO LE LUCI DELL'AURORA BOREALE

Partenza dall'hotel alle ore 20:00 incluso bevande calde

DURATA: 6 ore

PREZZO: per persona € 60

EFFETTUAZIONE: 20:00 – 02:00 tutti i giorni

INFORMAZIONI UTILI ABBIGLIAMENTO UTILE DURANTE LE ESCURSIONI

- Abbigliamento da montagna
- Maglione caldo o da neve
- Guanti e cappello di lana
- Macchina fotografica GoPro e/o waterproof
- Bottiglia d'acqua
- Piccolo zaino

NOTA

ricordate di caricare cellulari e batterie delle vostre macchine fotografiche – le temperature molto rigide provocano un consumo più repentino



ESCURSIONI

Le escursioni facoltative indicate sul catalogo sono acquistabili al momento della prenotazione. L'acquisto in loco è soggetto a disponibilità e non è garantito.

Le escursioni cancellate dai passeggeri per qualunque ragione non sono rimborsabili.

Visitare un Paese significa entrare nella cultura e nella storia del Paese stesso. La vita dei Paesi scandinavi, soprattutto al nord del Circolo Polare Artico, è scandita dal meteo e dai tempi di luce. Talvolta le condizioni meteo non permettono di portare a termine un programma per ragioni di sicurezza. Per le stesse ragioni in inverno ed in estate i programmi non sono mai gli stessi poiché la presenza o l'assenza di luce rendono le tempistiche completamente diverse.

FANTASIA DI ISOLE

SOTTO IL CIELO
DELL'AURORA BOREALE



tour di 5 giorni
GIVER EXCLUSIVE
CON TOURLEADER
ESCLUSIVO IN ITALIANO



Partenze con volo diretto
GIVER Aurora Express
da Milano Malpensa

- 29 dicembre-2 gennaio CAPODANNO 2024
- 2-6 gennaio EPIFANIA
- 21-25 febbraio
- 25 febbraio 01 marzo
- 01-05 marzo

Partenze con voli diretti Norwegian
da Milano Orio al Serio:

- 3 - 7 dicembre

ATTIVITÀ INCLUSE:

- festeggiamenti di fine anno (solo partenza del 29 dicembre)
- Tour in battello a Senja per l'avvistamento delle aquile di mare
- Tour in minibus per l'avvistamento dell'aurora boreale



1° GIORNO | Milano Malpensa-Tromsø-Sommarøy (volo diretto + km 60)
cena e pernottamento

Partenza con volo diretto da Milano Malpensa per Tromsø.

Arrivo a Tromsø e proseguimento in autopullman verso sud. Un viaggio alla scoperta dell'inverno norvegese.

Il viaggio inizia a Sommarøy - la località dove condizioni meteo permettendo - le aurore si accendono creando uno spettacolo unico! Cena e pernottamento al Sommarøy Arctic Hotel.

2° GIORNO | Sommarøy-Senja (km 110 circa)
mezza pensione

Prima colazione e trasferimento in autopullman a Brensholmen dove ci aspetta una traversata di 60 minuti per Botnhamn sull'isola di Senja. Senja è conosciuta come 'la Norvegia in miniatura' perché la natura tipica norvegese è concentrata tutta su questa isola: fiordi, montagne, ruscelli e naturalmente l'aurora.

Giunti sull'isola prosegue l'escursione. Arrivo in hotel nel primo pomeriggio. Sistemazione nelle camere - cena e partenza in minibus per l'escursione avvistamento dell'aurora. Rientro in hotel e pernottamento.





3° GIORNO | Senja

Prima colazione in hotel e partenza per l'escursione 'Safari del fiordo in battello' – si navigherà nelle limpide acque turchesi del fiordo di Bergsfjord e si potranno ammirare le splendide spiagge bianche.

Durante la navigazione faremo la conoscenza delle aquile di mare dalla coda bianca. Al termine trasferimento in hotel per il pranzo. Pomeriggio a disposizione. Cena e pernottamento.

4° GIORNO | Senja-Tromsø (km 210)

pensione completa

Dopo la prima colazione partenza in autopullman alla scoperta di Senja. Pranzo in ristorante.

Proseguimento per Tromsø ove si giunge nel pomeriggio. Visita orientativa della Parigi del Nord.

Sistemazione all'hotel Enter St.Elisabeth o similare.

Pernottamento.

5° GIORNO | Tromsø-Milano Malpensa

prima colazione

Prima colazione in hotel.

Tempo a disposizione.

Trasferimento all'aeroporto e partenza con volo diretto Giver o Norwegian in base alle date di partenza.

Quote di partecipazione (per persona in Euro)

partenze	giorni/notti	adulto in doppia	adulto in tripla	3° letto bambino	adulto in singola
3 dicembre	5/4	2.000	1.900	1.500	2.700
29 dicembre	5/4	2.490	2.370	1.950	3.300
2 gennaio	5/4	2.350	2.260	1.970	2.900
21 e 25 febbraio - 1 marzo	5/4	2.390	2.320	1.990	2.950

· Spese iscrizione € 75 - bambini 2-11 anni € 35 · Tasse aeroportuali da € 150

Possibilità di "BLOCCA PREZZO" con supplemento di € 60 per persona, da richiedere al momento della prenotazione del viaggio

· Riduzione bambini 2-11 anni su richiesta

LE QUOTE COMPRENDONO

- volo di linea Norwegian Air da/per Milano Orio al Serio o volo speciale Aurora Express Neos da/per Milano Malpensa
- la franchigia bagaglio in stiva da minimo 20 a massimo 23 kg, in base a quanto previsto dalla compagnia aerea che effettua il servizio;
- sistemazione in hotel in camera Standard con trattamento indicato;
- tutte le escursioni descritte ed i pasti inclusi, le colazioni a buffet;
- tutti i trasferimenti da/per l' aeroporto;
- Polizza UnipolSai 'Rischio zero' vedi dettaglio pag.72
- tour leader esclusivo Giver per l'intera durata del viaggio.

LE QUOTE NON COMPRENDONO

- tasse aeroportuali;
- spese iscrizione;
- alcuni pasti bevande, vino, facchinaggio e tutti gli extra in genere;
- tutto quanto non espressamente indicato in programma e nelle quote comprendono;
- polizza assicurativa obbligatoria



LUCI E ISOLE DEL NORD

DALLE ISOLE LOFOTEN



tour di 5 giorni
GIVER EXCLUSIVE
CON TOURLEADER
ESCLUSIVO IN ITALIANO



Partenze con volo diretto
GIVER Aurora Express
da Milano Malpensa

- 29 dicembre-2 gennaio CAPODANNO 2024
- 2-6 gennaio EPIFANIA
- 21-25 febbraio
- 25 febbraio 01 marzo
- 01-05 marzo

INCLUDE:

- Visita al Polar Park – il Parco Artico
- Lo spettacolo delle Isole Lofoten in inverno
- Autenticità e natura a Sandtorgholmen

1° GIORNO | Milano Malpensa-Tromsø-Oteren (Nordkjosbotn)

(volo diretto + km 70/90)

cena e pernottamento

Partenza con volo diretto da Milano Malpensa per Tromsø.

Arrivo a Tromsø e proseguimento in autopullman verso sud. Un viaggio nell'inverno norvegese, alla scoperta di una natura incontaminata con le sue meraviglie. Giunti all'hotel Welcome Inn Lyngskroa/Vollan Gjeststue.

Cena e pernottamento in hotel.



2° GIORNO | Oteren-Svolvær (km 370)

visita al Polar Park
pensione completa

Prima colazione in hotel e partenza per le isole Lofoten.

Lungo il percorso sosta al Parco Polar Park il parco faunistico più a nord d'Europa che nella sua grande vastità ospita molte razze di animali: orsi (in inverno sono in letargo), buoi muschiati, alci, linci, volpi artiche e renne che vivono nel loro habitat naturale. Pranzo e proseguimento per Svolvær – il capoluogo delle isole Lofoten.

Arrivo passeggiata a piedi nel centro e sistemazione all'hotel Thon Lofoten, cena e pernottamento.

3° GIORNO | Svolvær-Sandtorgholmen

(km 170 circa) - tour delle Lofoten
pensione completa

Prima colazione in hotel.

Si parte oggi per un tour delle Lofoten, si visitano i villaggi di Henningsvør e Kabelvåg e si cerca di raggiungere la spiaggia di Ramberg. Durante il tragitto non mancheranno soste per fotografare il paesaggio. Pranzo in ristorante. Nel pomeriggio proseguimento per Sandtorgholmen dove sono previsti, sauna, cena e pernottamento.





4° GIORNO | Sandtorgholmen - Tromsø
in aliscafo o battello veloce

Prima colazione e pernottamento

Dopo la prima colazione partenza in autopullman per Harstad. Imbarco sull'aliscafo o sul battello per Tromsø dove si giunge dopo 3 ore circa di navigazione. Arrivo a Tromsø e visita orientativa della Parigi del Nord.

Sistemazione all'hotel Enter St.Elisabeth e pernottamento.

5° GIORNO | Tromsø-Milano Malpensa
prima colazione

Prima colazione in hotel.

Tempo a disposizione.

Trasferimento all'aeroporto e partenza con volo diretto Giver per Milano Malpensa.

Quote di partecipazione (per persona in Euro)

partenze	giorni/hotti	adulto in doppia	adulto in tripla	3° letto bambino	adulto in singola
29 dicembre	5/4	2.450	2.320	1.800	2.900
2 gennaio	5/4	2.340	2.210	1.690	2.750
21 e 25 febbraio - 1 marzo	5/4	2.390	2.260	1.750	2.850

· Spese iscrizione € 75 - bambini 2-11 anni € 35 · Tasse aeroportuali da € 150

Possibilità di "BLOCCA PREZZO" con supplemento di € 60 per persona, da richiedere al momento della prenotazione del viaggio

LE QUOTE COMPRENDONO

- volo speciale diretto Neos - Milano Malpensa/ Tromsø a/r;
- franchigia bagaglio 20 kg (1 bagaglio in stiva);
- bagaglio a mano 5 kg;
- sistemazione in hotel in camera Standard con trattamento indicato;
- tutte le escursioni descritte ed i pasti inclusi, le colazioni a buffet;
- tutti i trasferimenti da/per l'aeroporto;
- Polizza UnipolSai 'Rischio zero' vedi dettaglio pag.72
- tour leader esclusivo Giver per l'intera durata del viaggio.

LE QUOTE NON COMPRENDONO

- tasse aeroportuali;
- spese iscrizione;
- alcuni pasti bevande, vino, facchinaggio e tutti gli extra in genere;
- tutto quanto non espressamente indicato in programma e nelle quote comprendono;
- polizza assicurativa obbligatoria.



ALLA RICERCA DELL'AURORA

A BORDO DEL
POSTALE DEI FIORDI
VERSO SUD



tour di 6 giorni
GIVER EXCLUSIVE
CON TOURLEADER
IN ITALIANO



AURORA EXPRESS*
VOLI SPECIALI DIRETTI GIVER
DA MILANO MALPENSA

Una fantastica avventura alla ricerca della luce... l'aurora boreale ti aspetta. Scoprite la porta dell'Artico norvegese e naviga verso sud per scoprire la varietà e la bellezza della costa norvegese fino a Bergen. Con un po' di fortuna e condizioni meteo buone si potrà ammirare comodamente l'aurora dal ponte della vostra nave.

Partenze

- Dal 21 al 26 febbraio (MS Nordkapp)
 - Dal 25 febbraio al 2 marzo (MS Richard With)
- * la tratta di rientro verrà effettuata con volo di linea mentre l'andata è prevista con nostro volo diretto Aurora Express

- TROMSØ • BERGEN
- NAVIGAZIONE CON HURTIGRUTEN



1° GIORNO | Milano Malpensa-Tromsø
imbarco

Partenza con volo diretto per Tromsø. Durante il volo verrà servito uno snack. Dopo 3 ore e 45 minuti si giunge nella capitale artica. Incontro con la nostra assistenza in loco e partenza per una breve visita della cittadina, base storica delle spedizioni nell'Artico. Al termine cena in ristorante e quindi trasferimento al porto per l'imbarco sulla nave Hurtigruten. Sistemazione nella cabina assegnata.

2° GIORNO | Tromsø- Harstad-Sortland-
Stokmarknes-Isole Lofoten
pensione completa a bordo

Ore 01.30 partenza da Tromsø. Con un po' di fortuna si potrà già avere l'occasione di osservare l'aurora. Oggi ci aspettano località di indubbia bellezza e notorietà: prima di raggiungere le Isole Lofoten si attraverserà il canale di Risoyrenna e lo stretto di Raftsundet, un passaggio di 20 chilometri tra Lofoten e Vesterålen circondato da pareti rocciose che raggiungono i mille metri di altezza. Verso sera, navigando lungo la frastagliatissima costa norvegese, si raggiunge Bodø.

3° GIORNO | Bodø -Ornes-Nesna-
Bronnoysund-Rørvik
pensione completa a bordo

Il passaggio del Circolo Polare Artico viene celebrato sul ponte secondo le tradizioni locali. Altro momento importante è il passaggio davanti alla catena montuosa delle Sette Sorelle. Proseguimento e breve sosta a Nesna, Sandnessjøen importante centro vichingo e Rørvik, capitale dell'arcipelago di Vikna. La navigazione permetterà di ammirare la costa dell'Helgeland tra isolette e fiordi ed il il Torghatten, la montagna bucata. Si raggiungerà Bronnoysund nel tardo pomeriggio e si potrà esplorare la piccola cittadina e la sua chiesa risalente al 1870.

4° GIORNO | Trondheim-Kristiansund-Molde
pensione completa a bordo

All'alba arrivo a Trondheim per una sosta di 3 ore. Visita orientativa a piedi della città e della cattedrale di Nidaros, la più grande chiesa medievale in Norvegia. La nave si dirige quindi verso Kristiansund, la città dello stoccafisso proseguendo in mare aperto fino a Molde, la città delle rose.





5° GIORNO | Ålesund- Bergen
prima colazione e pranzo a bordo
 Di notte si passa per Ålesund per poi proseguire verso l'imboccatura del Nordfjord. La nave arriva a Bergen, l'antica capitale anseatica, alle ore 14.30. Visita panoramica della città in autopullman con guida in lingua italiana. Pernottamento al Radisson Blu Royal Hotel **** o similare.

6° GIORNO | Bergen-Italia
prima colazione e pranzo a bordo
 Trasferimento all'aeroporto di Bergen e partenza con volo di linea SAS per l'Italia.

Quote di partecipazione (per persona in Euro)

	cabina interna	cabina esterna	cabina esterna
	USPI	USPL	USPO
21 febbraio - doppia	2.840	2.870	-
21 febbraio - singola	3.150	3.250	-
25 febbraio - doppia	-	2.870	2.940
25 febbraio - singola	-	3.250	3.350

• Spese iscrizione € 75 - bambini 2-11 anni € 35 • Tasse aeroportuali a partire da € 150

- Sconto bambini fino a 11 anni 10% quota adulti
- Sconto terzo letto adulto sconto 20% sulla quota in doppia – triple su richiesta

Possibilità di **"BLOCCA PREZZO"** con supplemento di € 60 per persona, da richiedere al momento della prenotazione del viaggio

LEGENDA:

- USPL : cabina esterna vista limitata
- USPI: cabina interna
- USPO: cabine esterna ponti basse

non è possibile conoscere la numerazione di cabina assegnata fino all'imbarco.

Eventuali richieste per sistemazioni in cabine specifiche: la conferma è a discrezione della Compagnia di navigazione Hurtigruten in base al livello di occupazione della nave.



LE QUOTE COMPRENDONO

- volo speciale diretto Aurora Express - Milano Malpensa/Tromsø;
- volo di linea Bergen – Milano (posti contingentati);
- franchigia bagaglio 20 kg (1 bagaglio in stiva) – bagaglio a mano 5 kg;
- snack e bevanda calda a bordo del volo diretto di andata;
- sistemazione in camera doppia con servizi a Bergen nell'hotel indicato o similare;
- cabina interna o esterna e trattamento di pensione completa a bordo della nave Hurtigruten;
- visita città di Tromsø, cena in ristorante, trasferimento aeroporto città e al termine della cena al porto;
- visita città a Bergen e con termine in hotel e trasferimento hotel/aeroporto;
- Polizza UnipolSai 'Rischio zero' vedi dettaglio pag.72
- accompagnatore esclusivo Giver in lingua italiana.

LE QUOTE NON COMPRENDONO

- tasse aeroportuali;
- spese iscrizione;
- escursioni e visite facoltative;
- alcuni pasti bevande, vino, facchinaggio e tutti gli extra in genere;
- tutto quanto non espressamente indicato in programma e nelle quote comprendono;
- polizza assicurativa obbligatoria.

AURORE NORVEGESI

A BORDO DEL
POSTALE DEI FIORDI



tour di 5 giorni
GIVER EXCLUSIVE
CON TOURLEADER
IN ITALIANO



AURORA EXPRESS
VOLI SPECIALI DIRETTI GIVER
DA MILANO MALPENSA

Una fantastica avventura all'estremo nord del continente europeo. Dalla capitale dell'Artico imbarco per una navigazione che tocca Caponord e termina a Kirkenes, ultima tappa della storica navigazione costale norvegese. Rientro a Tromsø in volo.

Partenze

- Dal 21 al 25 febbraio 2025 (MS Richard With)
- Dal 25 febbraio al 1 marzo 2025 (MS Midnatsol)

• TROMSØ • KIRKENES
• NAVIGAZIONE
CON HURTIGRUTEN

1° GIORNO | Milano Malpensa-Tromsø

Partenza con volo diretto per Tromsø. Durante il volo verrà servito uno snack. Dopo 3 ore e 45 minuti si giunge nella capitale artica. Incontro con gli accompagnatori e trasferimento all'hotel Enter Amalie ***/City *** o similare. Cena e pernottamento.



2° GIORNO | Tromsø-Stokmarknes-Skjervøy
mezza pensione

In mattinata possibilità di escursioni facoltative. Trasferimento in tempo utile per l'imbarco e ore 18.15 partenza da Tromsø, sistemazione nelle cabine. Cena e bordo. In serata arrivo a Skjervøy.

3° GIORNO | Hammerfest-Honningsvåg
(Capo Nord)-Berlevåg

pensione completa a bordo
Il paesaggio sub-artico muta diventando roccioso e selvaggio: entriamo nella regione del Finnmark. Scalo ad Hammerfest, la città più settentrionale della Norvegia. Proseguendo lungo costa del Finnmark arriviamo a Honningsvåg e all'isola di Magerøy dove si trova Capo Nord. Navigazione verso Berlevåg.

4° GIORNO | Navigazione Båtsfjord-Vardø-
Vadsø-Kirkenes - Tromsø

prima colazione e pernottamento
Dopo Vardø e Vadsø arrivo alle ore 9.00 nel porto di Kirkenes. Trasferimento in autopullman all'aeroporto e partenza in volo per rientrare a Tromsø. Arrivo trasferimento e sistemazione all'hotel Enter Amalie ***/City ***. Cena libera e pernottamento

5° GIORNO | Tromsø-Milano Malpensa
prima colazione

colazione in hotel
Trasferimento all'aeroporto e partenza con volo diretto per Milano Malpensa.

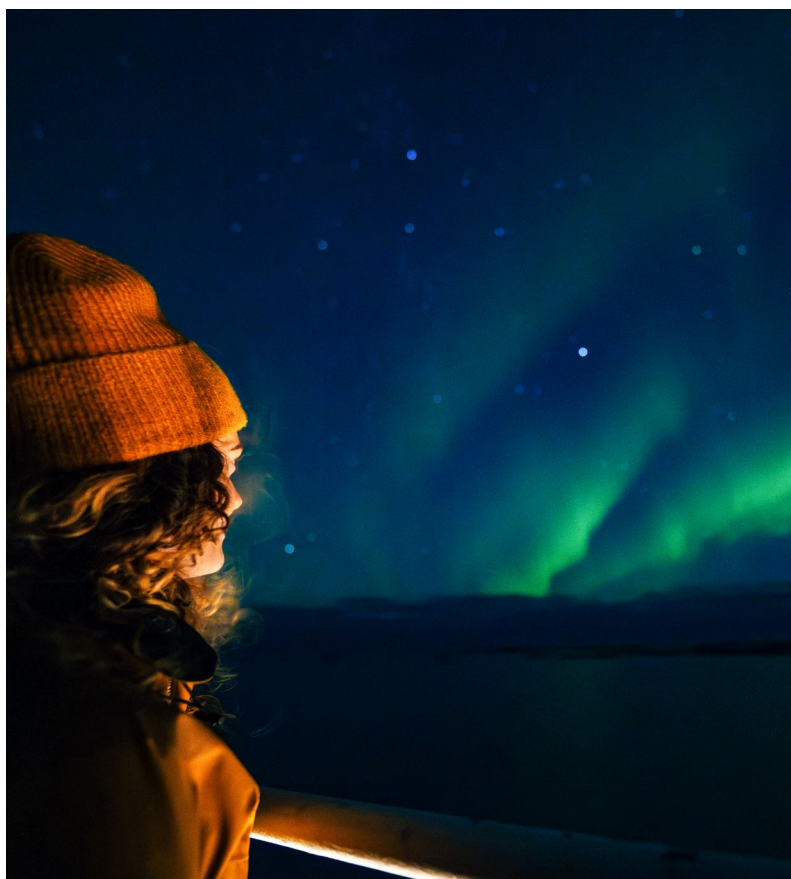



Quote di partecipazione (per persona in Euro)

	cabina interna USPI	cabina esterna USPL	cabina esterna USPO
21 febbraio - doppia	-	2.750	2.800
21 febbraio - singola	-	3.250	3.350
25 febbraio - doppia	2.690	2.700	-
25 febbraio - singola	3.150	3.190	-

• Spese iscrizione € 75 - bambini 2-11 anni € 35 • Tasse aeroportuali a partire da € 150

Possibilità di "BLOCCA PREZZO" con supplemento di € 60 per persona, da richiedere al momento della prenotazione del viaggio

LEGENDA:

- USPL : cabina esterna vista limitata
- USPI: cabina interna
- USPO: cabine esterna ponti basse

non è possibile conoscere la numerazione di cabina assegnata fino all'imbarco.

Eventuali richieste per sistemazioni in cabine specifiche: la conferma è a discrezione della Compagnia di navigazione Hurtigruten in base al livello di occupazione della nave.

LE QUOTE COMPRENDONO

- volo speciale diretto Aurora Express- Milano Malpensa/Tromsø a/r;
- volo interno Kirkenes/Tromsø;
- franchigia bagaglio 20 kg (1 bagaglio in stiva) – bagaglio a mano 5 kg;
- snack e bevanda calda a bordo dei voli diretti;
- sistemazione in camera doppia con servizi, trattamento di prima colazione e pernottamento nell'hotel indicato a Tromsø o similare di pari categoria;
- 1 cena in ristorante a Tromsø;
- sistemazione a bordo del battello postale Hurtigruten in cabina interna/esterna formula garantita con trattamento di pensione completa a bordo;
- Polizza UnipolSai 'Rischio zero' vedi dettaglio pag.72
- accompagnatore esclusivo Giver in lingua italiana.

LE QUOTE NON COMPRENDONO

- tasse aeroportuali;
- spese iscrizione;
- escursioni e visite facoltative;
- alcuni pasti bevande, vino, facchinaggio e tutti gli extra in genere;
- tutto quanto non espressamente indicato in programma e nelle quote comprendono;
- polizza assicurativa obbligatoria.



KILPISJÄRVI

GUARDIANI DEL DESERTO ARTICO



soggiorni di 4 o 5 giorni
CON TOURLEADER
IN ITALIANO



Partenze con volo diretto
GIVER Aurora Express
da Milano Malpensa

- 2-6 gennaio EPIFANIA
- 21-25 febbraio
- 25 febbraio 01 marzo
- 01-05 marzo
- 05-08 marzo**

** Andata volo diretto Aurora Express da Milano Malpensa, ritorno volo diretto Norwegian per Bergamo Orio al Serio

Partenze con voli diretti Norwegian da Milano Orio al Serio:

- 19-22 settembre –
"foliage" d'autunno ed anticipo di aurora
- 18-21 gennaio
- 28 gennaio – 1 febbraio
- 11-15 febbraio
- 15-18 febbraio



1° GIORNO | Milano (Malpensa o Orio al Serio)-Tromsø/Kilpisjärvi (165 km) cena e pernottamento

Partenza con volo per Tromsø. Arrivo, incontro con il team leader e trasferimento in pullman a Kilpisjärvi. Sistemazione in camere di tipo Cahkal Room, cena e pernottamento.

Dal 2° al 4° GIORNO | Kilpisjärvi pensione completa

Durante il soggiorno a Kilpisjärvi sono INCLUSE le seguenti escursioni:

- escursione notturna con le ciaspole per l'avvistamento dell'aurora boreale;
- esperienza all'allevamento delle renne;
- mezza giornata avventura nel deserto artico
- escursione di 4 ore in motoslitte (self-drive)*
Incluso il pranzo al sacco o in ristorante (2 portate)- cena di 3 portate;
- Sauna;

4° o 5° GIORNO | Kilpisjärvi-Tromsø-Milano (Malpensa o Orio al Serio) prima colazione

Trasferimento all'aeroporto e partenza con volo diretto Giver o Norwegian in base alle date di partenza.

* Nel programma di 4 giorni/3 notti non è inclusa questa attività

CAHKAL HOTEL

L'HOTEL

Cahkal Hotel – situato a Kilpisjärvi piccolo villaggio finlandese sul confine con la Norvegia e la Svezia, 400 km a nord del Circolo Polare Artico.

L'hotel è raggiungibile in bus (2 ore e mezza) da Tromsø (km 165); prende il nome dal lago che si trova ai piedi della leggendaria montagna Saana ed è la soluzione adatta a coloro che cercano un'esperienza indimenticabile di autentica natura in un contesto assolutamente unico ed esclusivo.

SPECIALE "FOLIAGE" D'AUTUNNO NELLA FORESTA

Volo da Milano + 3 notti in mezza pensione camera Cahkal + trasferimenti da/per Tromsø

Quote a partire da € 2.100





Quote di partecipazione (per persona in Euro)

	giorni/notte	adulto in doppia	adulto in singola	Supplemento in superior
2 gennaio	5 / 4	3.940	4.340	400
21 e 25 febbraio - 1 marzo	5 / 4	3.890	4.290	400
5 marzo	4 / 3	3.250	4.000	300
18 gennaio 15 febbraio	4 / 3	3.100	3.500	300
28 gennaio - 11 febbraio	5 / 4	3.500	3.900	400

• Spese iscrizione € 75 - bambini 2-11 anni € 35 • Tasse aeroportuali da € 50

Possibilità di "BLOCCA PREZZO" con supplemento di € 60 per persona, da richiedere al momento della prenotazione del viaggio

Quota adulto in tripla su richiesta ed esclusivamente in camere superior o de luxe

L'HOTEL

Questo hotel rappresenta un'autentica destinazione 'top'. Una combinazione tra design finlandese ed ospitalità nordica rendono le camere uniche nel loro genere.

Vi sono 5 tipi di camere - sono presenti in prevalenza camere di tipo Cahkal e Cahkal superior.

Le camere superior dispongono di un divano letto e di accappatoio e ciabattine

Tutte le camere dispongono di cabina per l'asciugatura del materiale da sci, asciugacapelli e WiFi gratuito. Le camere NON dispongono di Tv per un assoluto relax.

Il ristorante offre varietà di piatti della cucina locale utilizzando esclusivamente materie prime di prima qualità.

LE QUOTE COMPRENDONO

- volo di linea Norwegian air da/per Milano Orio al Serio o volo speciale aurora express Neos da/per Milano Malpensa.
- la franchigia bagaglio in stiva da minimo 20 a massimo 23 kg, in base a quanto previsto dalla compagnia aerea che effettua il servizio;
- sistemazione in camere tipo Cahkal standard con servizi privati;
- trattamento di pensione completa dalla cena del 1 giorno alla prima colazione dell'ultimo giorno per il programma di 5 giorni include: escursione in motoslitte self drive - 4 ore;
- escursione avventura nella tundra selvaggia - 4 ore;
- esperienza all'allevamento delle renne - 4 ore;
- avventura alla ricerca dell'aurora con le ciaspole (il programma di 4 giorni non comprende la visita alla fattoria delle renne);
- tutte le attività si intendono con guide esperte locali in lingua inglese e team leader Giver
- sauna per 3 sere;
- abbigliamento termico gratuito per l'intera durata del soggiorno;
- assistenza esclusiva Giver in lingua italiana;
- trasferimento da/per l'aeroporto di Tromsø;
- Polizza UnipolSai 'Rischio zero' vedi dettaglio pag.72.

LE QUOTE NON COMPRENDONO

- spese di iscrizione;
- tasse aeroportuali;
- qualsiasi servizio non indicato in programma;
- vino, bevande e tutti gli extra in genere;
- i pasti non indicati;
- mance e facchinaggi;
- polizza assicurativa obbligatoria.



L'ARTICO FINLANDESE

...NON SOLO BABBO NATALE
WILDERNESS HOTEL JUUTUA



tour di 5 giorni
GIVER EXCLUSIVE
CON TOURLEADER
IN ITALIANO

Partenze con voli di linea Finnair da Milano Malpensa:

- 11-15 gennaio
- 31 gennaio – 4 febbraio
- 8-12 marzo
- 22-26 marzo

ATTIVITÀ INCLUSE:

- abbigliamento termico gratuito escursione con la slitta trainata dai cani (self drive) – 2 persone per slitta
- Incontriamo le renne ed ascoltiamo la storia del popolo Sami
- Escursione in motoslitta (2 per mezzo)
- Sauna artica e jacuzzi
- Aurora camp

Situata sulle sponde dell'omonimo fiume nel centro di Inari il Wilderness hotel Juutua è il posto perfetto per fare esperienza nell'Artico Finlandese!

Oltre alle attività invernali più conosciute, gli avvistamenti dell'aurora boreale a Juutua si viene a contatto con la cultura Sami. Inoltre questo hotel dispone del pluripremiato Ristorante Aanaar che offre piatti della cucina tradizionale utilizzando materie prime locali. Le camere Arctic che proponiamo sono spaziose e si trovano in una costruzione a breve distanza dal corpo centrale dove si trovano reception e ristorante. Tutte le camere sono dotate di letto matrimoniale (due letti separati su richiesta), guardaroba, servizi privati con doccia e asciugacapelli, bollitore e per tea/caffè americano. La sauna si trova nella nuova area Koski dove si trova anche la jacuzzi.



1° GIORNO | Milano-Ivalo cena e pernottamento

Partenza da Milano Malpensa con volo di linea Finnair via Helsinki.

Arrivo a Ivalo e trasferimento al Wilderness Juutua Lodge. Cena e pernottamento.

Dal 2° al 4° GIORNO | Ivalo

trattamento di pensione completa in hotel. Durante il soggiorno verrà comunicato il programma che include escursione con slitta trainata dai cani.

Incontro con i Sami e le renne.

Escursione con le motoslitte.

Sauna Artica con jacuzzi.

Aurora Camp per l'avvistamento dell'aurora boreale.

5° GIORNO | Ivalo-Milano prima colazione

Trasferimento all'aeroporto e partenza con voli di linea Finnair via Helsinki





Quote di partecipazione (per persona in Euro)

Partenze	Camera standard
11-15 gennaio	2.700
31 gennaio – 4 febbraio	
8-12 marzo	
22-26 marzo	

- Spese iscrizione € 75 - bambini 2-11 anni € 35
- Tasse aeroportuali da € 210 per persona

- Supplemento: sistemazione in camera singola: € 150 per notte

- Riduzioni:
 - bambini 2-3 anni nel letto con i genitori 50%;
 - terzo letto bambini 2-13 anni 20%;
 - terzo letto adulti 10%

LE QUOTE COMPRENDONO

- assistenza aeroportuale a Milano Malpensa minimo 8 partecipanti;
- voli di linea Finnair via Helsinki in classe economica;
- franchigia bagaglio in stiva 1 pz. max 23 kg – franchigia bagaglio in cabina 1 pz. max 8 kg in base alla Compagnia aerea prevista;
- pernottamenti in camere Arctic con servizi privati e trattamento come indicato in programma;
- pensione completa;
- abbigliamento termico gratuito;
- escursione con la slitta trainata dai cani (self drive) – 2 persone per slitta;
- Incontriamo le renne ed ascoltiamo la storia del popolo Sami;
- motoslitta (2 persone);
- arctic sauna e jacuzzi;
- aurora boreale camp;
- trasferimenti, visite, attività come indicato in programma;
- accompagnatore in loco in lingua italiana minimo 8 partecipanti;
- Polizza UnipolSai 'Rischio zero' vedi dettaglio pag.72;
- abbigliamento termico incluso per tutta la durata del soggiorno.

LE QUOTE NON COMPRENDONO

- spese iscrizione;
- tasse aeroportuali;
- oneri di gestione carburante/blocca prezzo
- bevande, vino, facchinaggio, mance, gli extra in genere e tutto quanto non espressamente indicato in programma;
- visite e attività non indicate come incluse nel programma ed eventuali attività ed escursioni facoltative;
- polizza assicurativa obbligatoria.



LA LAPPONIA SVEDESE

IL CUORE DELLA LAPPONIA

Se Rovaniemi è un ottimo punto di partenza per entrare in contatto con l'inverno dell'Artico attraverso il filtro di attività studiate soprattutto per le famiglie, la stupefacente realtà della Lapponia svedese è un vero trionfo della natura e della cultura di luoghi tanto affascinanti quanto remoti.

HAPARANDA

Giver ha scelto di fare di Haparanda, una graziosa cittadina svedese che sorge a ridosso del confine con la Finlandia, il fulcro di un nuovo concetto di soggiorno invernale in Scandinavia per un pubblico esigente che desideri coniugare un'esperienza di profonda comunione con la natura, attraverso un'ampia offerta di attività selezionate, e il comfort di una struttura alberghiera, l'Haparanda Stadshotell, ricca di storia e tradizione. Ai tempi della prima guerra mondiale, quando la Finlandia apparteneva alla Russia, Haparanda si trovava sul confine tra Occidente e Oriente, tra l'Europa e la Russia dello zar, e insieme all'Haparanda Stadshotell, era diventata un punto d'incontro di spie, contrabbandieri e speculatori bellici. Nell'aprile 1917, il quotidiano russo *Novoje Vremja* affermava che non meno di 217 spie e agenti risiedevano ad Haparanda, che allora contava 1.500 abitanti. Il 15 aprile 1917 Lenin, che era fuggito dalla Russia, passò qui prima di ritornare in Russia per iniziare la rivoluzione.



HAPARANDA STADSHOTELL

Uno degli hotel di inizio secolo più famosi della Svezia, situato nella parte orientale della Lapponia svedese, si trova alla frontiera tra la Svezia e la Finlandia.

Inaugurato il 5 dicembre 1900, è il più antico hotel cittadino della Lapponia svedese. L'edificio, progettato per essere una combinazione tra municipio e albergo dagli architetti Fritz Ullrich e Eduard Hallqvist, è costruito in stile classico e alla sua realizzazione hanno contribuito stuccatori italiani.

Nel 1990 è stata effettuata una ristrutturazione totale della parte originale dell'edificio. L'anno successivo l'hotel è stato ampliato con diverse camere. Nel 2019 sono stati rinnovati gli spazi comuni, i ristoranti e una parte delle camere. Oggi Haparanda Stadshotell ha 92 camere. L'hotel dispone di sauna gratuita per gli ospiti e, su richiesta, si può affittare un'intera area sauna con vista verso la Finlandia.

Haparanda Stadshotell dispone di un totale di 500 posti a sedere per i quattro ristoranti. Il menù varia con particolare attenzione alla cultura gastronomica della regione e privilegiando i prodotti locali.



FILIPSBORG MANSION

Filipsborg Mansion di Kalix, una antica dimora artica di grande fascino situata nel cuore della Lapponia svedese, in prossimità del fiume Kalix e vicino al Golfo di Botnia. La struttura ha una storia emozionante che inizia nel XVIII secolo, e alcune parti dell'edificio principale, perfettamente conservate, risalgono a più di 200 anni fa. L'antico palazzo e le due dependance Rättaren (camere superior e suite) e Röda Längan, (camere standard) sono in posizione incantevole, ideale per svolgere attività invernali e per l'avvistamento dell'aurora boreale.



GRANÖ BECKASIN LODGE

Questo lodge situato nella regione del Vesterbotten a circa 300km a sud di Lulea – un resort nella foresta e sulle rive del fiume Umea. Un'area rurale che da piccolo villaggio si è sviluppato ed ha continuato ad esistere grazie al turismo. L'autenticità di questa destinazione è davvero unica. Un'area dove si trovano un eco-hotel con 12 camere, alcuni cottage, le casette sull'albero, ampi spazi per le attività invernali. La sauna sulle sponde del fiume Umeälven, ghiacciato d'inverno, offre l'opportunità di un tuffo d'energia! Il Piccolo ristorante offre un menu basato solo su prodotti locali nel pieno rispetto della sostenibilità.



PITEÅ HAVSBAD

Un vero e proprio Resort con oltre 400 camere, 230 cottage – una città che durante il periodo invernale offre opportunità molteplici alla portata di grandi e piccoli. Si trova a soli 45 minuti dall'aeroporto di Lulea.

La grande gamma di luoghi di intrattenimento rende questo posto particolarmente indicato a famiglie e a giovani sia in estate che in inverno.

Sia che voi siate alla ricerca del relax sia dell'estrema attività qui siete nel posto giusto. Un parco acquatico coperto con una piscina di 81 mt profonda 10 mt – scivolo e cascate. L'area è dotata di 3 jacuzzi, una piscina per bambini, 5 scivoli, pool bar. Completano la varietà di attività sportive, campi da padel, palestra, ristoranti e spa.

Le camere arredate in stile scandinavo ed essenziali dispongono tutte di TV e servizi privati (con doccia o vasca da bagno)

HAPARANDA

TRA LE NEVI DELLA LAPPONIA



itinerario di 4/5 giorni
GIVER EXCLUSIVE
CON TOURLEADER
ESCLUSIVO IN ITALIANO



**Partenze con volo diretto
GIVER Aurora Express
da Milano Malpensa**

- 5-8 dicembre*
- 27-30 dicembre*
- 29 dicembre-2 gennaio CAPODANNO 2024
- 2-6 gennaio EPIFANIA

Partenze con voli di linea

Sas da Milano Linate

- 12-16 dicembre
- 23-27 dicembre – NATALE
- 16-20 gennaio
- 5-9 febbraio
- 12-16 febbraio – S.VALENTINO
- 19-23 febbraio
- 22-25 febbraio*
- 26 febbraio – 2 marzo
- 5-9 marzo
- 12-16 marzo
- 19- 23 marzo

1° GIORNO | Milano-Haparanda

mezza pensione.

Partenza da Milano Malpensa per Rovaniemi con volo diretto speciale Giver e proseguimento con il tourleader ed in bus per Haparanda (ca 2 ore)

Partenza da Milano Linate con voli di linea SAS via Stoccolma – arrivo e trasferimento in pullman ad Haparanda (ca 2 ore). Raggiunta questa affascinante cittadina di frontiera tra Svezia e Finlandia, effettueremo il nostro check-in all'Haparanda Stadshotell ***Sup. Dopo esservi sistemati nella vostra stanza vi attende la cena nel rinomato ristorante dell'albergo. #Pernottamento in hotel.

2° GIORNO | Haparanda

mezza pensione

La Lapponia svedese vi attende! Giornata a disposizione per attività ed escursioni facoltative, vedi pag. 33. Cena e pernottamento in hotel.

3° GIORNO | Haparanda

mezza pensione

Prima colazione in hotel. Giornata a disposizione per attività ed escursioni facoltative, vedi pag. 33. Cena e pernottamento in hotel.

Possibilità di partecipare all'escursione

facoltativa **IL VILLAGGIO DI BABBO NATALE A ROVANIEMI** dove grandi e piccini potranno incontrare Santa Claus. Minimo 20 partecipanti, da richiedere al momento della prenotazione del pacchetto DURATA 6 ore
PREZZO: adulto € 120 adulto
– bambino (2-11 anni) € 90

4° GIORNO | Haparanda

mezza pensione

Prima colazione in hotel. Giornata a disposizione per attività ed escursioni facoltative, vedi pag. 33. Cena e pernottamento in hotel.



5° GIORNO | Haparanda-Rovaniemi-Milano
prima colazione

Partenza in autopullman per il trasferimento di circa 2 ore all'aeroporto di Rovaniemi e partenza con volo diretto speciale per Milano Malpensa.

Partenza in autopullman per il trasferimento

di circa 2 ore all'aeroporto di Lulea e partenza con volo di linea per Stoccolma in coincidenza con il volo per Milano Linate.

* le partenze con asterisco prevedono 4 giorni/3 notti ad Haparanda

ATTIVITÀ INCLUSE:

• CELEBRAZIONE DEL NATALE

La celebrazione del Natale inizierà, come da tradizione, nel primo pomeriggio. I bimbi potranno partecipare alla preparazione dell'albero di Natale e alla visione di film di Walt Disney mentre l'ambiente dell'hotel sarà riscaldato da canzoni tradizionali, dalla luce delle candele natalizie e dalla degustazione di un caldo e delizioso glögg, la bevanda svedese a base di vino rosso e acquavite aromatizzata con spezie. Seguirà la cena tradizionale in hotel e la visita di Babbo Natale in persona che consegnerà dei piccoli doni a tutti gli ospiti.

• FESTECCIAMENTI DI CAPODANNO

Dopo una cena tradizionale in hotel, si raggiunge la piazza situata proprio sul confine finlandese dove, grazie al fuso orario (in Finlandia +1 ora), si festeggerà per la prima volta l'arrivo del nuovo anno, continuando poi i festeggiamenti fino allo scoccare della mezzanotte del fuso svedese. Rientro in hotel e pernottamento.

Quote di partecipazione (per persona in Euro)

dal			al		
05/12	08/12	1.910	16/01	12/02	1.490
12/12	16/12	1.590	19/02	23/02	1.530
23/12	27/12	1.810	22/02	25/02	1.390
27/12	30/12	1.790	26/02	02/03	1.590
30/12	02/01	1.940	5/03	9/03	1.590
02/01	06/01	1.990	12/03	16/03	1.590
			19/03	23/03	1.590

Spese iscrizione € 75 - bambini 2-11 anni € 35 - Tasse aeroportuali:

- voli speciali diretti da Malpensa € 85 per persona
- voli di linea Sas partenza 23 dicembre da € 210 per persona

Supplementi:

- sistemazione in camera singola: € 60 per notte
- * partenza 23 dicembre con voli di linea Sas: supplemento € 110 per partenza da Roma

Quote soggette ad eventuale adeguamento carburante

Possibilità di "BLOCCA PREZZO" con supplemento di € 60 per persona, da richiedere al momento della prenotazione del viaggio

Riduzioni:

- bambini 2-3 anni nel letto con i genitori 50%;
- terzo letto bambini 2-13 anni 20%;
- terzo letto adulti 10%

LE QUOTE COMPRENDONO

- assistenza aeroportuale a Milano Malpensa per le operazioni di imbarco sul volo per Rovaniemi e per le partenze da Milano Linate minimo 10 partecipanti
- voli speciali diretti da Milano Malpensa o voli di linea SAS via Stoccolma in classe economica ;
- franchigia bagaglio in stiva 1 pz. max 20 o 23 kg – franchigia bagaglio in cabina 1 pz. max 5° 8 kg in base alla Compagnia aerea prevista
- pasto freddo a vassoio a bordo dei voli dirett

speciali Giver;

- pernottamenti in camere con servizi privati e trattamento come indicato in programma;
- trasferimenti, visite, attività come indicato in programma;
- accompagnatore in loco in lingua italiana minimo 20 partecipanti;
- abbigliamento termico incluso per tutta la durata del soggiorno;
- Polizza UnipolSai 'Rischio zero' vedi dettaglio pag.72;
- un pernottamento gratuito a Milano Malpensa inclusa prima colazione per passeggeri residenti ad oltre 250 km dall'aeroporto, da richiedere al momento della prenotazione del viaggio.

LE QUOTE NON COMPRENDONO

- spese iscrizione;
- tasse aeroportuali;
- oneri di gestione carburante/blocca prezzo
- bevande, vino, facchinaggio, mance, gli extra in genere e tutto quanto non espressamente indicato in programma;
- visite e attività non indicate come incluse nel programma ed eventuali attività ed escursioni facoltative;
- polizza assicurativa obbligatoria.

ESCURSIONI FACOLTATIVE

HAPARANDA

TUTTI GLI ORARI DI EFFETTUAZIONE DELLE ATTIVITÀ PREVISTE AD HAPARANDA SONO INDICATI IN ORA LOCALE SVEDESE

PROGRAMMA DETTAGLIATO DELLE ATTIVITÀ SU RICHIESTA

IL ROMPIGHIACCIO POLAR EXPLORER

DURATA: 5 ore
PREZZO: adulto € 420 bambino: € 360
inclusi trasferimenti da/per Haparanda, programma indicato e pranzo a bordo del rompighiaccio
EFFETTUAZIONE: swedish time
08:00-13:00/12:00-17:00 LU – DO

MOTOSLITTA PER TUTTI

DURATA: 1,5 ore
PREZZO: adulto su motoslitte condivisa € 180
adulto guida singola € 240 bambino 2-11 anni € 125
EFFETTUAZIONE: 08:00 – 09h30 e 15h00 – 16h30 LU – DO

CIASPOLATA NELLA NATURA

DURATA: 2,5 ore
PREZZO: adulto € 150
EFFETTUAZIONE: 09:00-11:30 LU – DO

100% LAPPONIA

ESCLUSIVA GIVER

DURATA: 6,5 ore
PREZZO: adulto € 310
- bambino 2-11 anni € 180
EFFETTUAZIONE: 08:45 – 15:15

PESCA NEL GHIACCIO

DURATA: 2 ore
PREZZO: adulto su motoslitte condivisa € 195
adulto guida singola € 250 bambino 2-11 anni € 140
EFFETTUAZIONE: 12:00 – 14:00 LU – DO

ESPLORA L'ARTICO CON I CANI DA SLITTA

DURATA: 2,5 ore
PREZZO: : adulto € 240
EFFETTUAZIONE: 07:45 – 10:15 e 13h45 – 16h15
LU – DO.

SAFARI IN SLITTA TRAINATA DALLE RENNE

DURATA: 2 ore
PREZZO: adulto € 170
- bambino 2-11 anni € 120
EFFETTUAZIONE: 13:00 – 15:00 LU – DO



ESCURSIONE ALLA RICERCA DELL'AURORA BOREALE IN MINIBUS

ESCLUSIVA GIVER – MASSIMO 22 PERSONE CON ACCOMPAGNATORE GIVER E GUIDA FOTOGRAFO SVEDESE

DURATA: 3 ore
PREZZO adulto € 120 - bambino 2-11 anni € 90
EFFETTUAZIONE: 20:30 – 23:30

KUKKOLAFORSEN

Kukkolaforseen è un centro esperienziale e di informazione situato nella valle di Torne. Lo spirito della regione è rappresentato dall'ambiente rustico, e da varie tipologie di esperienze come sauna e pesca. Un luogo ideale dove trovare calma e ispirazione!

SAUNA, CENA E RICERCA DELL'AURORA -

ESCLUSIVA GIVER

DURATA: 6 ore (inclusi i trasferimenti da/per Haparanda)
PREZZO per persona € 390 (min. 4 max 20 persone)
EFFETTUAZIONE: 18:00 – 24:00 LU – DO

INFORMAZIONI E CONDIZIONI GENERALI PER ATTIVITÀ FACOLTATIVE PREVISTE A ROVANIEMI, HAPARANDA E FILIPSBORG

VALIDITÀ:

Le attività pubblicate e le relative quote sono valide dal 5 dicembre 2024 al 6 gennaio 2025

PRENOTAZIONI:

Le escursioni facoltative sono acquistabili al momento della prenotazione. L'acquisto in loco è soggetto a disponibilità e non è garantito. Le attività facoltative, prenotate dall'Italia o in loco, sono soggette alle stesse penalità previste per il pacchetto turistico in caso di cancellazione prima della partenza del viaggio; non sono rimborsabili qualora il cliente comunichi direttamente in loco la rinuncia ad effettuare l'escursione

BAMBINI:

Le quote per i bambini si applicano a bambini di età compresa tra i 4 e gli 11 anni compiuti. Per le attività a Kukkola la quota indicata è valida per persona e non sono previste riduzioni per i bambini.

È sconsigliata qualunque tipo di escursione con le motoslitte o con i cani da slitta a bambini di età inferiore ai 3 anni.

L'organizzatore si riserva il diritto di negare la partecipazione ai safari a bambini piccoli per ragioni di sicurezza o modificarne percorso ed effettuazione anche in base alle condizioni meteo

I bambini che partecipano alle escursioni con l'utilizzo delle motoslitte vengono sistemati in una slitta trainata dalla motoslitte e guidata dagli assistenti. I bambini di statura superiore ai 140 cm possono essere trasportati dal genitore sulla motoslitte corrispondendo la quota adulto.

Le escursioni con le ciaspole possono essere fisicamente impegnative e pertanto non sono indicate per bambini di età inferiore ai 12 anni, salvo diversamente indicato o a meno che il programma non sia specificamente dedicato ai bambini.

I bambini al di sotto dei 4 anni possono partecipare gratuitamente ai safari anche se non tutti i safari sono indicati per bambini piccoli. I bambini al di sotto dei 2 anni non possono partecipare a safari in motoslitte o con i cani da slitta.

LE QUOTE INCLUDONO:

Tutte le escursioni includono l'assistenza di guide parlanti in inglese e la disponibilità dell'equipaggiamento necessario all'eventuale svolgimento delle attività all'aperto: tuta termica, stivali, calze di lana e guanti.

MOTOSLITTA:

Tutte le escursioni in motoslitte includono l'assistenza con guide parlanti in inglese e la disponibilità dell'equipaggiamento necessario all'eventuale svolgimento delle attività all'aperto: tuta termica, stivali, calze di lana, guanti, passamontagna e casco, carburante, assicurazione RC, manutenzione e IVA. La motoslitte è condivisa da due ospiti che si alterneranno alla guida.

Per la guida singola della motoslitte è richiesto un supplemento o una quota maggiorata come indicato nel prospetto delle singole quote.

Il conducente della motoslitte sarà ritenuto responsabile di eventuali danni al veicolo. Il massimale dell'assicurazione RC è di € 980 per persona, per motoslitte e per sinistro. Il conducente della motoslitte deve aver compiuto 18 anni ed essere in possesso di una patente di guida valida.

Il massimale dell'assicurazione RC può essere abbassato a € 150 pagando un supplemento di € 35 per conducente per attività ed è strettamente personale.

Tale supplemento è da richiedere e da pagare direttamente in loco con l'organizzatore locale dell'attività.

NOTA IMPORTANTE SUI FENOMENI NATURALI:

l'aurora boreale, le luci del nord, sono fenomeni naturali causati dai venti solari e non possono né essere garantiti né predetti.

CONDIZIONI GENERALI:

Tutti i safari sono soggetti a cambiamenti dettati dalle condizioni meteorologiche. Come responsabile dell'organizzazione, il fornitore locale delle attività, in quanto operatore turistico responsabile, si riserva il diritto di modificare il percorso, il prezzo e la durata delle escursioni senza preavviso.

Il fornitore locale delle attività, in quanto operatore turistico responsabile, si riserva il diritto di interrompere un safari se un partecipante fosse riconosciuto come un pericolo per se stesso/stessa o agli altri passeggeri o in condizioni fisiche non idonee.

NOTA: Sconsigliamo le attività che prevedono l'impiego di cani da slitta, renne e motoslitte alle donne in stato di gravidanza.

FILIPSBORG

L'INCANTO DELLA LAPPONIA
SVEDESE



soggiorni di 4/5 giorni
CON TEAM LEADER
GIVER ESCLUSIVO



Partenze con volo diretto
GIVER Aurora Express
da Milano Malpensa

- 23 dicembre **
- 27 e 30 dicembre
- 2 gennaio

** 23 dicembre - speciale partenza di Natale
operata con voli di linea Sas

Partenze con voli di linea
Sas da Milano Linate

- 12-16 febbraio - S.VALENTINO
- 19-23 febbraio
- 5-9 marzo
- 12-16 marzo
- 19- 23 marzo

1° GIORNO | Milano-Kalix
mezza pensione.

Partenza da Milano Malpensa per Rovaniemi con volo diretto speciale Giver e trasferimento in autopullman a Kalix (ca 2 ore)
Partenza da Milano Linate con voli di linea SAS via Stoccolma - arrivo e trasferimento in pullman a Kalix (ca 1 ora).

Arrivo al Filipsborg Mansion di Kalix, un hotel storico di grande fascino situato nel cuore della Lapponia svedese, in prossimità del fiume Kalix e vicino al Golfo di Botnia. La struttura ha una storia emozionante che inizia nel XVIII secolo, e alcune parti dell'edificio principale, perfettamente conservate, risalgono a più di 200 anni fa. L'antica dimora e le due dependance Rättaren (camere superior e suite) e Röda Längan, (camere standard) sono in posizione incantevole, ideale per svolgere attività invernali e per l'avvistamento dell'aurora boreale.
Cena e pernottamento in hotel

2° GIORNO | Kalix
mezza pensione

Cena e pernottamento in hotel.
La Lapponia svedese vi attende!
Giornata a disposizione per attività ed escursioni facoltative, vedi pag. 35.

3° GIORNO | Arctic Mansion Filipsborg
mezza pensione

Prima colazione in hotel.
Giornata a disposizione per attività ed escursioni facoltative, vedi pag. 35.
Cena e pernottamento in hotel.

Possibilità di partecipare all'escursione facoltativa IL VILLAGGIO DI BABBO NATALE A ROVANIEMI dove grandi e piccini potranno incontrare Santa Claus. Minimo 20 partecipanti, da richiedere al momento della prenotazione del pacchetto
DURATA: 6 ore
PREZZO: adulto € 120 adulto
- bambino (2-11 anni) € 90

4° GIORNO | Kalix-Milano
prima colazione

Partenza in autopullman per il trasferimento di circa 2 ore all'aeroporto di Rovaniemi e partenza con volo diretto speciale per Milano Malpensa
Arrivo a Milano e fine dei servizi.

**PARTENZE DEL 23 DICEMBRE, 2 GENNAIO,
12 E 19 FEBBRAIO, 5, 12 E 19 MARZO**

4° GIORNO | Kalix
mezza pensione

Prima colazione in hotel.
Giornata a disposizione per attività ed escursioni facoltative, vedi pag. 35.
Cena e pernottamento in hotel.

5° GIORNO | Kalix-Milano
prima colazione

Partenza in autopullman per il trasferimento di circa 2 ore all'aeroporto di Rovaniemi e partenza con volo diretto speciale per Milano Malpensa.
Partenza in autopullman per il trasferimento di circa 1 ora all'aeroporto di Lulea e partenza con voli di linea SAS per Milano Linate.

Quote di partecipazione (per persona in Euro)

dal	al	
23/12	27/12	1.810
27/12	30/12	1.790
30/12	02/01	1.940
02/01	06/01	1.990
12/02	23/03	1.680

- Tasse aeroportuali:
- voli speciali diretti da Malpensa:
€ 85 per persona
- voli di linea Sas partenza 23 dicembre:
da € 210 per persona

- Spese iscrizione:
adulti € 75 - bambini (2-11 anni) € 35;

- Supplementi:
- sistemazione in camera singola: € 60 per notte
- camera superior: € 30 per camera per notte
- camera deluxe: € 60 per camera per notte
- camera suite: € 120 per camera per notte
* partenza 23 dicembre con voli di linea Sas:
supplemento € 110 per partenza da Roma

Quote soggette ad eventuale adeguamento carburante

Possibilità di "BLOCCA PREZZO" con supplemento di € 60 per persona, da richiedere al momento della prenotazione del viaggio

- Riduzioni:
bambini 2-3 anni nel letto con i genitori 50%;
terzo letto bambini 2-13 anni 20%;
terzo letto adulti 10%

LE QUOTE COMPRENDONO:

- assistenza aeroportuale a Milano Malpensa per le operazioni di imbarco sul volo per Rovaniemi;
- voli speciali diretti da Milano Malpensa in classe economica;
- franchigia bagaglio in stiva 1 pz. max 15 kg - franchigia bagaglio in cabina 1 pz. max 5 kg;
- pasto freddo a vassoio a bordo dei voli diretti;
- pernottamenti in camere con servizi privati e trattamento come indicato in programma;
- trasferimenti, visite, attività come indicato in programma;
- accompagnatore in loco in lingua italiana minimo 20 partecipanti;
- abbigliamento termico incluso per tutta la durata del soggiorno;
- Polizza UnipolSai 'Rischio zero' vedi dettaglio pag.72;
- un pernottamento gratuito a Milano Malpensa inclusa prima colazione per passeggeri residenti ad oltre 250 km dall'aeroporto, da richiedere al momento della prenotazione del viaggio.

LE QUOTE NON COMPRENDONO:

- spese iscrizione;
- tasse aeroportuali;
- oneri di gestione carburante/blocca prezzo
- bevande, vino, facchinaggio, mance, gli extra in genere e tutto quanto non espressamente indicato in programma;
- visite e attività non indicate come incluse nel programma ed eventuali attività ed escursioni facoltative;
- polizza assicurativa obbligatoria.



ESCURSIONI FACOLTATIVE

FILIPSBORG



SAFARI IN MOTOSLITTA

Dopo una breve spiegazione su come guidare una motoslitte, il safari inizia lungo le sponde del fiume Kalix e attraverso i paesaggi innevati della foresta circostante si raggiungerà la zona di Akerholmen e dell'arcipelago. Lungo il percorso è prevista una sosta per rifocillarsi con bevande calde e snack. Ogni motoslitte prevede 2 partecipanti che si alterneranno nella guida.

DURATA: 2 ore

PREZZO: adulto € 230 bambino: € 115

EFFETTUAZIONE: 12:30-14:30 LU-DO

SAFARI CON I CANI DA SLITTA

Dopo il trasferimento in auto si raggiunge l'allevamento dove vi aspettano giocosi cani da slitta, pronti per un'escursione indimenticabile attraverso la natura innevata. Ogni muta è condotta da due partecipanti che possono alternarsi alla guida della slitta. Al rientro all'allevamento bevande calde per rifocillarsi.

DURATA: 2 ore

PREZZO: adulto € 290 bambino: € 170

EFFETTUAZIONE: 14:00-17:00 LU-DO

SAFARI IN SLITTA TRAINATA DALLE RENNE

Trasferimento in auto all'allevamento delle renne, che sono uno dei simboli della Lapponia. Dopo una breve spiegazione sarete pronti per un'escursione in slitta trainata da questi pacifici animali. Al rientro all'allevamento vi attenderanno bevande calde per rifocillarsi.

DURATA: 2 ore

PREZZO: adulto € 210 bambino: € 105

EFFETTUAZIONE: 14:00-17:00 LU-DO

PESCA NEL GHIACCIO

Avete mai sognato di pescare nel ghiaccio? Un'esperienza da provare insieme alla nostra guida, il trasferimento alla zona di pesca avverrà in motoslitte e in slitta. Scelto il punto esatto, verrà scavato il buco e pazientemente si attenderà che il pesce abbocchi.

Buona fortuna!

DURATA: 3 ore

PREZZO: adulto € 230 bambino: € 115

EFFETTUAZIONE: 14:00-17:00 LU-DO

ALLA RICERCA DELL'AURORA BOREALE

Trasferimento in pullman verso una zona lontana da fonti di illuminazione e dove sarà quindi più facile ammirare il fenomeno nel caso si verifichi e le condizioni meteo siano ottimali. La caccia all'aurora boreale è aperta!

DURATA: 2 ore

PREZZO: adulto € 115 bambino: € 90

EFFETTUAZIONE: 21:30-23:30 LU-DO

IL ROMPIGHIACCIO POLAR EXPLORER

Un'esperienza straordinaria! Immaginatevi un mare bianco e ghiacciato senza mai una tempesta. L'acqua è coperta da uno strato di ghiaccio resistente, un suggestivo velo bianco senza fine a perdita d'occhio. Ascoltate il suono del ghiaccio che scricchiola mentre blocchi di ghiaccio frantumato si tuffano nelle acque scure del mare dopo essere stati sollevati dallo scafo del rompighiaccio. Durante la navigazione verrete accompagnati in una visita guidata nella sala macchine e al ponte del comandante, camminerete sul ghiaccio e vi immergerete con le tute di sopravvivenza. Prima di sbarcare dal rompighiaccio il Capitano consegnerà a tutti i passeggeri un dono memorabile, il certificato di Navigazione e Immersione tra i ghiacci. Il Polar Explorer è un rompighiaccio moderno e polifunzionale in grado di navigare non solo in acque ghiacciate ma anche in mare aperto, garantendo le navigazioni a prescindere dalle condizioni del ghiaccio.

All'inizio dell'inverno quando il ghiaccio non è sufficientemente spesso da garantirne il calpestio in sicurezza, le immersioni con le tute di sopravvivenza vengono effettuate dalla piattaforma.

Gli spogliatoi con finestre panoramiche possono comodamente ospitare fino a 30 passeggeri contemporaneamente durante la vestizione per le immersioni.

I passeggeri possono utilizzare la app gratuita per ascoltare la visita guidata nella propria lingua. L'applicazione, disponibile in 16 lingue, è disponibile per il download su Apple Store e Google Play.

Sui ponti 1 e 2 potrete trovare una sala cinematografica da 80 posti al cui interno, durante la navigazione, viene continuamente proiettato senza interruzione un film che spiega ai passeggeri come funziona un rompighiaccio e come si differenzia da altri tipi di imbarcazione.

Un fotografo professionista vi fotograferà durante le immersioni così potrete godervi l'esperienza senza dovervi preoccupare di come scattarvi un selfie immersi nelle acque ghiacciate del Golfo di Botnia indossando una tuta da sopravvivenza. Troverete le foto stampate o un link per il download al negozio del rompighiaccio subito dopo l'effettuazione delle immersioni.

DURATA: 5 ore incluso i trasferimenti da/per Haparanda

PREZZO: : adulto € 420 bambino: € 360 inclusi trasferimenti da/per Haparanda e pranzo a bordo del rompighiaccio

EFFETTUAZIONE: swedish time 08:00-13:00/12:00-17:00 LU - DO

NOTA

Per informazioni e condizioni generali vedere pag. 33



GRANÖ BECKASIN

VACANZA ECO-FRIENDLY



tour di 5 giorni
GIVER EXCLUSIVE
CON TOURLEADER
IN ITALIANO

Partenze con voli di linea Sas da Milano Linate

- 16-20 gennaio
- 26 febbraio – 2 marzo
- 5-9 marzo

ATTIVITÀ INCLUSE:

- abbigliamento termico gratuito per l'intero soggiorno
- escursione in motoslitte (self drive)
- escursione con la slitta trainata dai cani huskies (self drive)
- ciaspolata alla ricerca dell'aurora boreale
- sauna e jacuzzi
- pensione completa

1° GIORNO | Milano-Granon

pernottamento
Partenza da Milano Linate con voli di linea SAS via Stoccolma – arrivo a Umea e trasferimento in pullman a Granon (ca 1 ore). Il Granö Beckasin Lodge si raggiunge attraversando un ponte sul fiume Umea. L'eco-lodge ove si trovano le camere, i cottages e le casette sugli alberi ci aspettano per una vacanza all'insegna della natura, dell'autenticità e dell'attività all'aria aperta. Pernottamento in hotel.

2° GIORNO | Granon – Tour in motoslitte pensione completa

La Lapponia svedese vi attende!
Dopo la prima colazione si indossano le tute termiche e si parte per un tour di 3 ore con le motoslitte... la natura circostante offre scenari mozzafiato. Rientro per il pranzo. Pomeriggio a disposizione per attività ed escursioni facoltative secondo il programma giornaliero fornito dall'hotel.
Cena e pernottamento in hotel.



L'HOTEL

Tutte le camere sono dotate di servizi privati con doccia e possono diventare 'a letti separati' – inoltre vi sono tv e bollitore per tea/caffè all'americana. Wifi disponibile in tutta l'area

**3° GIORNO | Granö – escursione con la slitta trainata dai cani huskies
pensione completa**
Prima colazione in hotel.
Mattinata a disposizione. Pranzo in ristorante. Il resort offre la possibilità di fare lunghe passeggiate nella neve, noleggiare le ciaspole per scoprire i dintorni nella foresta, fare una sauna (a pagamento) e poi tuffarsi nel ghiaccio come da tradizione..
Pranzo in ristorante e nel pomeriggio partenza per l'escursione con le slitte trainate dai cani husky.

4° GIORNO | Granö – Sauna ed escursione con le ciaspole alla ricerca dell'aurora boreale pensione completa

Prima colazione in hotel.
Mattinata a disposizione. Pranzo in ristorante. Nel pomeriggio Possibilità di fare la sauna e godere di un rilassante bagno nella jacuzzi all'aperto.
Cena in ristorante. Dopo cena indossate le ciaspole si parte alla ricerca dell'aurora boreale (2 ore), rientro e pernottamento.

5° GIORNO | Granon-Milano

prima colazione
Partenza in autopullman per il trasferimento di circa 1 ora all'aeroporto di Umea.
Partenza con volo di linea via Stoccolma per Milano Linate.

Tree house hotel - le camere sull'albero
Una sistemazione unica ed eccezionale. Da queste casette costruite saldamente sugli alberi con materiale riciclato si gode un panorama artico unico in un contesto naturale davvero assoluto

Le casette sull'albero dispongono tutte di servizi privati e doccia – frigorifero, Tv, e bollitore per tea e caffè all'americana. Il pavimento è riscaldato e le ampie finestre permettono di scorgere l'aurora boreale se le condizioni meteo lo permettono.



Quote di partecipazione (per persona in Euro)

dal		al		
16/01	20/01	26/02	02/03	2.390
26/02	02/03	5/03	9/03	2.450
5/03	9/03			2.390

- Tasse aeroportuali: da € 210 per persona
- Spese iscrizione:
adulti € 75 - bambini (2-11 anni) € 35;
- Supplementi:
- sistemazione in camera singola: € 110 per notte IN CAMERA STANDARD
- Riduzioni:
bambini 2-3 anni nel letto con i genitori 50%;
terzo letto bambini 2-13 anni 20%;
terzo letto adulti 10%

LE QUOTE COMPREDONO:

- assistenza aeroportuale a Milano Linate minimo 8 partecipanti;
- voli di linea SAS via Stoccolma in classe economica;
- franchigia bagaglio in stiva 1 pz. max 23 kg – franchigia bagaglio in cabina 1 pz. max 8 kg in base alla Compagnia aerea prevista;
- pernottamenti in camere con servizi privati e trattamento come indicato in programma;
- pensione completa dalla prima colazione del 2° giorno alla prima colazione del 5° giorno
- trasferimenti, visite, attività come indicato in programma;
- accompagnatore in loco in lingua italiana minimo 8 partecipanti;
- Polizza UnipolSai 'Rischio zero' vedi dettaglio pag.72;
- abbigliamento termico incluso per tutta la durata del soggiorno.

LE QUOTE NON COMPREDONO:

- spese iscrizione;
- tasse aeroportuali;
- oneri di gestione carburante/blocca prezzo
- bevande, vino, facchinaggio, mance, gli extra in genere e tutto quanto non espressamente indicato in programma;
- visite e attività non indicate come incluse nel programma ed eventuali attività ed escursioni facoltative;
- polizza assicurativa obbligatoria.





PITEÅ HAVSBAD

IL RESORT ARTICO



tour di 5 giorni
GIVER EXCLUSIVE
CON TOURLEADER
ESCLUSIVO IN ITALIANO

Partenze con voli di linea

Sas da Milano Linate

16-20 gennaio
5-9 febbraio
12-16 febbraio
26 febbraio – 2 marzo
5-9 marzo
12-16 marzo
19-23 marzo

ATTIVITÀ INCLUSE:

- abbigliamento termico gratuito
- escursione con la slitta trainata dai cani (self drive) – 2 persone per slitta incluso il pranzo
- Incontriamo le renne ed ascoltiamo la storia del popolo Sami (pranzo incluso)
- ingresso alla Spa – sauna e jacuzzi

1° GIORNO | Milano- Lulea/Pitea pernottamento

Partenza da Milano Linate con voli di linea SAS via Stoccolma – arrivo a Lulea e trasferimento in pullman a Pitea (ca 1 ore). Giunti al resort, assegnazione delle camere, cena, breve briefing sulle attività, tempistiche ed effettuazione. pernottamento.

Dal 2° al 4° GIORNO |

trattamento di mezza pensione in hotel.

Durante il soggiorno verrà dato il programma che include escursione con slitta trainata dai cani (incluso pranzo)

Incontro con i Sami e le renne (incluso pranzo) Ingresso alla Spa con Sauna e bagno nel ghiaccio.

Ingresso al Water Park incluso tutti i giorni ad orari prestabiliti.

5° GIORNO | Pitea-Milano

prima colazione

Partenza in autopullman per il trasferimento di circa 1 ora all'aeroporto di Lulea. Partenza con volo di linea via Stoccolma per Milano Linate

Quote di partecipazione (per persona in Euro)

16 gennaio	2.140
5, 12, 26 febbraio	2.250
5, 12, 19 marzo	2.140

- Tasse aeroportuali: da € 210 per persona
- Spese iscrizione: adulti € 75 - bambini (2-11 anni) € 35;
- Supplementi:
 - sistemazione in camera singola: € 110 per notte IN CAMERA STANDARD
- Riduzioni:
 - bambini 2-3 anni nel letto con i genitori 50%;
 - terzo letto bambini 2-13 anni 20%;
 - terzo letto adulti 10%

LE QUOTE COMPRENDONO:

- assistenza aeroportuale a Milano Linate minimo 8 partecipanti;
- voli di linea SAS via Stoccolma in classe economica;
- franchigia bagaglio in stiva 1 pz. max 23 kg – franchigia bagaglio in cabina 1 pz. max 8 kg in base alla Compagnia aerea prevista;
- pernottamenti in camere superior con servizi privati e trattamento come indicato in programma;
- Mezza pensione in hotel – 2 cene durante le escursioni;
- abbigliamento termico gratuito;
- trasferimenti, visite, attività come indicato in programma;
- Polizza UnipolSai 'Rischio zero' vedi dettaglio pag.72;
- accompagnatore in loco in lingua italiana minimo 8 partecipanti;
- escursione con la slitta trainata dai cani (self drive) – 2 persone per slitta incluso il pranzo;
- Incontriamo le renne ed ascoltiamo la storia del popolo Sami (pranzo incluso);
- ingresso alla Spa – sauna e Jacuzzi.

LE QUOTE NON COMPRENDONO:

- spese iscrizione;
- tasse aeroportuali;
- oneri di gestione carburante/blocca prezzo
- bevande, vino, facchinaggio, mance, gli extra in genere e tutto quanto non espressamente indicato in programma;
- visite e attività non indicate come incluse nel programma ed eventuali attività ed escursioni facoltative;
- polizza assicurativa obbligatoria.



DESCRIZIONE RESORT

vedi pag.31

FUOCO, GHIACCIO E AURORA

L'INVERNO ISLANDESE



Tour di 5 giorni
GIVER EXCLUSIVE
CON TOURLEADER
ESCLUSIVO IN ITALIANO

Partenze

- 5, 12, 19 e 26 febbraio
- 5, 12 e 19 marzo

Islanda d'inverno: due parole che fanno venire freddo solo a pensarci e invece riservano una infinità di sorprese. Quando il calore naturale di quest'isola vulcanica e la corrente del golfo mitigano, creando una serie di incredibili contrasti naturali e meteorologici, la lunga stagione invernale, l'Islanda rivela il meglio di sé. Natura selvaggia e fenomeni vulcanici vi faranno innamorare di quest'isola fantastica e, con un poco di fortuna, l'incredibile e imprevedibile spettacolo dell'Aurora Boreale colorerà la lunga notte artica!

- REYKJAVIK
- GEYSIR
- GULLFOSS • THINGVELLIR
- SKOGAFOSS
- SELJALANDSFOSS
- VIK
- DYRHOLAÆY
- SKAFTAFELL
- LAGUNA GLACIALE JOKULSARLON

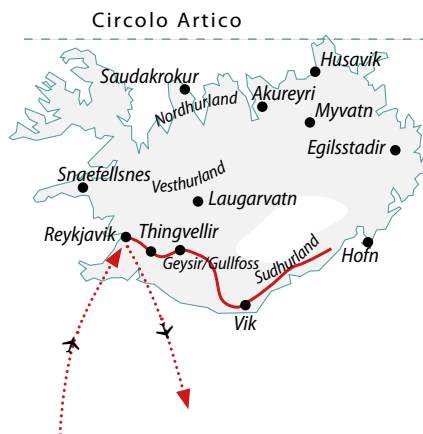

1° GIORNO | Reykjavik

Arrivo all'aeroporto internazionale di Keflavik. Trasferimento libero. Sistemazione in hotel *** in centro Reykjavik. Pernottamento.

2° GIORNO | Geysir-Gullfoss-Thingvellir mezza pensione

Prima colazione in hotel. Incontro con l'accompagnatore Giver per la prima intensa giornata alla scoperta dell'inverno islandese. Si abbandona la capitale per immergersi subito nella potenza della natura islandese. Le prime tappe prevedono l'esplorazione del famoso Golden Circle che comprende le tre più note attrazioni d'Islanda:

- Geysir e il famosissimo Strokkur, il geyser più fotografato al mondo che erutta regolarmente ogni 4-8 minuti con un'esplosione fragorosa il cui getto può raggiungere i 20 metri d'altezza
- Gullfoss, una delle cascate più belle d'Islanda chiamata la 'cascata d'oro' per i giochi di luce dell'acqua che si getta con un doppio salto nel canyon sottostante; nella stagione invernale lo spettacolo è reso ancora più suggestivo dalle formazioni di ghiaccio che incorniciano la cascata.
- Thingvellir, parco nazionale dal 1930, un anfiteatro naturale che fu sede dell'antico parlamento islandese, e sito molto importante anche dal punto di vista geologico: Thingvellir si estende in prossimità della fossa tettonica islandese, il punto in cui la placca americana e quella euroasiatica si allontanano. Proseguimento del viaggio lungo la costa sud islandese. Sistemazione in hotel. Cena in hotel e pernottamento.

Basterà uscire dall'hotel per una passeggiata nella natura circostante per dare inizio alla caccia delle magiche Luci del Nord.

La comparsa dell'Aurora Boreale è in buona parte determinata dalle condizioni meteo e da un pizzico di fortuna, oltre ad una buona dose di pazienza ed abiti molto caldi.

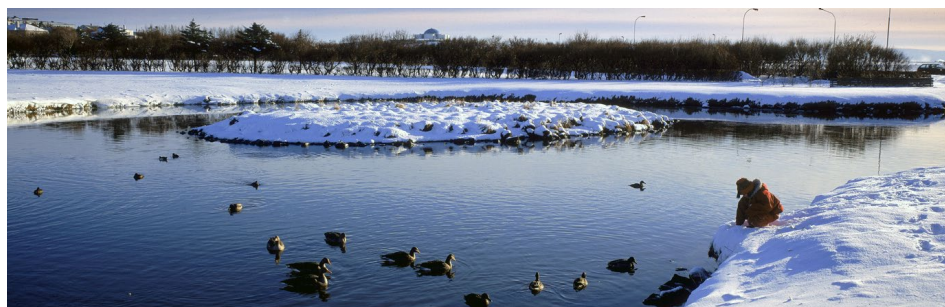

3° GIORNO | Sudurland e Laguna Glaciale Jokulsarlon mezza pensione

La giornata è dedicata alla visita della costa sud dell'Islanda, in un'alternanza di paesaggi unici. Si inizia con le cascate di Seljalandsfoss e di Skogafoss; si prosegue con il promontorio di Dyrholaey e il suo arco di roccia naturale sospeso su una spiaggia di sabbia nera; il piccolo villaggio di Vik, sovrastato dalla chiesetta con il tetto rosso e famoso per i faraglioni di Reynisdrangar, situati a poca distanza dalla riva; il Parco Nazionale di Skaftafell, e infine la Laguna Glaciale di Jokulsarlon, il cui magico gioco di luci e cristalli è stato lo scenario scelto per numerosi film.

Sistemazione in hotel. Cena e pernottamento. *Dopo la cena è nuovamente aperta la caccia all'Aurora! Prestate attenzione al cielo, in perfetto silenzio, e ricordate che le Luci del Nord amano giocare a nascondino...*





4° GIORNO | Reykjavik

pernottamento e colazione

Dopo la prima colazione partenza in pullman per il rientro a Reykjavik.

Visita panoramica in bus della città.

Sistemazione in hotel *** in centro Reykjavik, e tempo a disposizione per attività individuali per approfondire la conoscenza di una delle capitali più vivaci e mondane del nord Europa. La zona pedonale e il centro storico offrono il meglio dello shopping islandese, innumerevoli sono i bar e le caffetterie della zona; il sabato sera Reykjavik si anima e il divertimento continua con alcuni locali aperti fino alle prime luci dell'alba. Cena libera. Pernottamento.

A volte l'aurora boreale è così intensa da potersi vedere anche comodamente seduti all'interno di uno dei locali della capitale islandese: non dimenticate di dare uno sguardo al cielo!

5° GIORNO | Reykjavik-Italia

Trasferimento libero dall'hotel all'aeroporto internazionale di Keflavik.



Quote di partecipazione (per persona in Euro)

Partenze:

5, 12, 19 e 26 febbraio	1.210
5, 12 e 19 marzo	1.210

Spese iscrizione € 75 per persona adulti /
€ 35 per bambino 2-11 anni

Riduzioni:

- terzo letto bambino 2 - 11 anni
in camera con 2 adulti: € 80
- terzo letto adulto € 30

Supplementi:

- camera singola € 280
- Transfer privato in auto da Keflavik a hotel da 1 a 5 persone: € 250 per auto per tratta
- Transfer con bus pubblico 'FlyBusPlus': € 50 per persona per tratta
- voli da e per l'Italia a/r a partire da € 350 + tasse aeroportuali.

LE QUOTE COMPRENDONO:

- sistemazione in hotel categoria 3 stelle centro Reykjavik per il primo e ultimo pernottamento (Fosshotel Baron o similare), in guesthouse/ farmhouse per il secondo e terzo pernottamento (Hellisholar hotel, Dyrholaey/Nupar hotel o similari);
- assistenza di tour leader Giver Viaggi parlante italiano durante il percorso in bus in Islanda;
- 4 prime colazioni e 2 cene in hotel (secondo e terzo giorno);
- lodging tax in vigore dal 1 gennaio 2024 e applicata da tutte le strutture alberghiere in Islanda;
- Polizza UnipolSai 'Rischio zero' vedi dettaglio pag.72;
- tour in autopullman dal secondo al quarto giorno come indicato nel programma di viaggio.

LE QUOTE NON COMPRENDONO:

- i voli internazionali dall'Italia a Reykjavik e viceversa;
- trasferimenti dall'aeroporto di Keflavik all'hotel e viceversa;
- tasse aeroportuali;
- escursioni, visite e attività facoltative non indicate espressamente nel programma di viaggio;
- i pasti non indicati in programma, bevande, facchinaggio, mance e tutti gli extra in genere;
- polizza assicurativa obbligatoria.

NOTA

Le attività, le visite e i contenuti del programma sono soggetti a variazioni a seconda delle condizioni meteo.

BERGEN KIRKENES

LA COSTA NORVEGESE
IN NAVIGAZIONE VERSO NORD



Itinerario di 10 giorni
CON ACCOMPAGNATORE
ESCLUSIVO GIVER
IN ITALIANO

Calendario partenze 2024 dall'Italia

12 novembre	Mn Capella
10 dicembre	Mn Castor



Voli di linea
da Milano, Roma e altre città italiane

Capo Nord è qualcosa di più di un semplice punto geografico, è il luogo di arrivo ideale di ogni viaggio verso Nord lungo la rotta del Postale dei Fiordi Norvegesi. Un viaggio che vi porterà ad emozionarvi ammirando le cascate che si tuffano nei fiordi, le montagne che emergono prepotentemente dal mare e quell'infinito tramonto che soltanto il sole di mezzanotte può regalare. Seguendo la rotta da Bergen a Kirkenes si raggiunge il punto più a Nord d'Europa, la tappa più emozionante del viaggio.

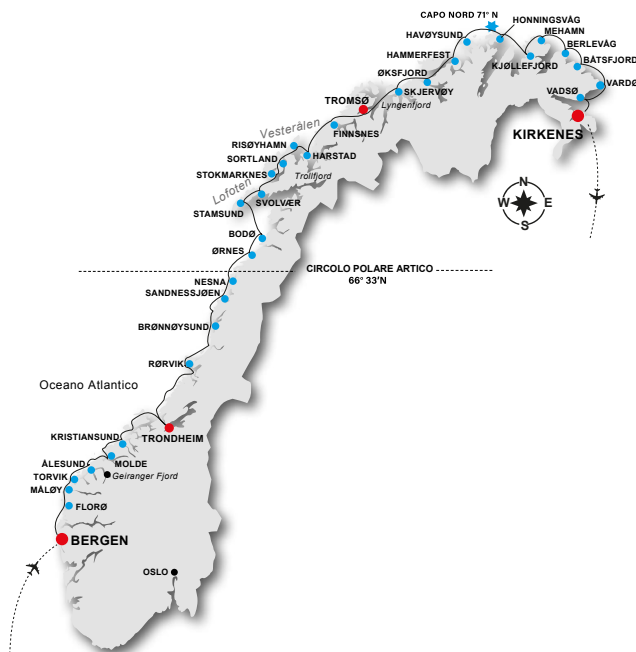

1° GIORNO | Italia-Bergen

Partenza con volo di linea SAS per Bergen. Arrivo e trasferimento all'Hotel Radisson Blu Royal ****sup. Pernottamento.

**2° GIORNO | Bergen
mezza pensione**

Ore 9.00 visita panoramica della città con accompagnatore in lingua italiana: la passeggiata al mercato del pesce, il quartiere anseatico Bryggen – patrimonio dell'Umanità UNESCO – i punti panoramici dell'antica capitale. Trasferimento in autopullman al porto ed imbarco per la navigazione costiera. Alle ore 20.30 partenza in direzione nord. Cena e pernottamento a bordo.

**3° GIORNO | Florø-Molde
pensione completa a bordo**

L'itinerario prosegue verso nord con destinazione Ålesund, dove si fa scalo ad per ammirare i deliziosi esempi di architettura Art Nouveau. La sosta è prevista dalle ore 10.00 alle ore 20.00; l'itinerario prosegue quindi per Molde soprannominata la città delle rose, incastonata tra fiordi e montagne. Nella notte tappa a Kristiansund.

**4° GIORNO | Trondheim-Rørvik
pensione completa a bordo**

Si attracca in mattinata a Trondheim con sosta di 3 ore circa. Possibilità di discesa a terra per ammirare la città e la cattedrale di Nidaros: sono poche le grandi città storiche che, come Trondheim, sono riuscite a mantenere intatto il proprio spirito medievale. Nel pomeriggio la nave riprende la sua ascesa incontrando numerosi isolotti. La nave raggiunge così il piccolo porto di Rørvik in serata.

**5° GIORNO | Bodø e Isole Lofoten
pensione completa a bordo**

Il passaggio del Circolo Polare Artico è un evento memorabile che dà luogo ad una cerimonia sul ponte secondo la tradizione. Nel pomeriggio si potranno intravedere già i picchi rocciosi delle Lofoten e dopo una sosta si procederà navigando nello stretto Raftsund fino all'imboccatura del Trollfjord. Dalla nave si potranno vedere porzioni del ghiacciaio Svartisen.

**6° GIORNO | Harstad-Tromsø-Stokmarknes-Skjervøy
pensione completa a bordo**

la nave fa una breve tappa ad Harstad e prosegue per Tromsø con possibilità di visita a piedi della cittadina nota anche come la 'Parigi del nord'. In serata arrivo a Skjervøy.

**7° GIORNO | Hammerfest-Honningsvåg (Capo Nord)-Berlevåg
pensione completa a bordo**

Il paesaggio sub-artico muta diventando roccioso e selvaggio: entriamo nella regione del Finnmark. Scalo ad Hammerfest, la città più settentrionale della Norvegia. Proseguendo lungo costa del Finnmark arriviamo a Honningsvåg e all'isola di Magerøy dove si trova Capo Nord. Navigazione verso Berlevåg.

**8° GIORNO | Navigazione Båtsfjord-Vardø-Vadsø-Kirkenes-Oslo
prima colazione e pernottamento**

Dopo Vardø e Vadsø (volo) arrivo alle ore 9.00 nel porto di Kirkenes. Trasferimento in autopullman all'aeroporto e partenza con volo di linea per Oslo. Arrivo ad Oslo, sistemazione al Grand Hotel ****s o similare. Ore 16.00 visita della città in autopullman con guida in lingua italiana: il Frogner Park, noto per le sculture di Gustav Vigeland, la Oslo Opera House inaugurata nel 2008, la via pedonale Karl Johan, ricca di bar e ristoranti, la zona del porto di Aker Brygge, il Municipio, la collina di Holmenkollen dove si trova il famoso trampolino olimpico e con splendida vista sulla capitale e sul fiordo. Pernottamento.

**9° GIORNO | Oslo
prima colazione e pernottamento**

Giornata a disposizione per visite individuali, shopping e relax.

**10° GIORNO | Oslo-Italia
prima colazione in hotel**

Trasferimento in autopullman all'aeroporto e partenza con volo di linea SAS per l'Italia.





Quote di partecipazione da Milano (per persona in Euro)

BERGEN-KIRKENES · Viaggio di gruppo con accompagnatore in lingua italiana
 · 10 giorni/9 notti · Pensione completa a bordo
 Tourcode: IN



Partenze	Cabine	Categoria	
		Interne	Esterne
		INTERIOR	SEAVEW SUPERIOR DOUBLE/TWIN
12 novembre	doppia	2.970	3.250
10 dicembre	singola	3.700	4.600

- Sistemazione in cabina/camera tripla: quotazione su richiesta
- **le cabine ad uso singola sono soggette a riconferma da parte della Compagnia di Navigazione.
- Supplemento per sistemazione in Junior Suite e Suite: su richiesta
- La Compagnia di navigazione HAVILA applica tariffe fluttuanti pertanto eventuali cabine su richiesta potrebbero essere confermate ad una quota maggiore rispetto a quella pubblicata.
- Supplementi per partenze: - da Roma con voli SAS € 60 - da altre città italiane su richiesta

Sconti non cumulabili per persona:

- Prenota in anteprima sconto € 50 per prenotazioni entro il 30 aprile
- Viaggio di nozze: € 50 (non cumulabile con altri sconti/riduzioni)

Spese iscrizione € 75 - bambini (2-11 anni) € 35 · Tasse aeroportuali: da € 250

LE QUOTE COMPRENDONO:

- volo di linea SAS/NORWEGIAN da Milano in classe economica per l'itinerario indicato in programma;
- 3 pernottamenti in hotel della categoria indicata o similari con trattamento di pernottamento e prima colazione scandinava;
- sistemazione a bordo del battello postale HAVILA nella tipologia di categoria prescelta **CON TRATTAMENTO DI PENSIONE COMPLETA A BORDO**;
- trasferimenti in autopullman da/per l'aeroporto e da/per il porto;
- visita della città di 3 ore con guida in lingua italiana ad Oslo - visita della città di 2 ore con accompagnatore in lingua italiana a Bergen;
- 11 pasti principali a bordo;
- assistenza di un accompagnatore Giver per l'intera durata del viaggio;
- Polizza UnipolSai 'Rischio zero' vedi dettaglio pag.72.

LE QUOTE NON COMPRENDONO:

- tasse aeroportuali;
- escursioni facoltative, i pasti non menzionati, bevande, vino, facchinaggio ed extra in genere;
- snack e pasti a bordo dei voli SAS;
- tutto quanto non espressamente indicato in programma e ne "le quote comprendono";
- polizza assicurativa obbligatoria.

ESCURSIONI FACOLTATIVE

Consigliamo la prenotazione della escursioni al momento dell'iscrizione al viaggio.

Descrizione ed informazioni disponibili su richiesta.

NOTA

L'itinerario e le escursioni potrebbero subire variazioni improvise e su decisione del Comandante per condizioni metereologiche avverse e di sicurezza.



I MIGLIORI VIAGGI D'ESPLORAZIONE 2024/2025

HX HURTIGRUTEN
EXPEDITIONS



- ANTARTIDE, L'ULTIMO CONTINENTE
- ISOLE FALKLAND, COSTA CILENA
- BUENOS AIRES, TORRES DEL PAINE

• Partenze da ottobre 2024 a marzo 2025
10, 14, 16 e 17 notti a bordo delle
MN Roald Amundsen e Fridjof Nansen
Quote a partire da € 8.900

- NAVIGAZIONE IN TERRA DEL FUOCO
- USHUAIA, TORRES DEL PAINE E BUENOS AIRES

• Partenze da settembre 2024 a aprile 2025
Pacchetti di 12 giorni di cui 4 in navigazione
Quote a partire da € 5.950

- SULLE ORME DI DARWIN
- FULL GALAPAGOS

• Partenze da aprile 2024 a marzo 2025
6/8 notti a bordo della

MN Santa Cruz II
Quote a partire da € 6.950

Dettagli, quote ed inclusioni su www.giverviaggi.com

VIAGGIARE IN LIBERTÀ

VACANZE IN LIBERTÀ AL CIRCOLO POLARE ARTICO	pag.
SETTIMANE BIANCHISSIME IN FINLANDIA	44-45
I DUE VOLTI DELLA LAPPONIA FINLANDESE	46
SCIARE IN FINLANDIA - LEVI	47
SCIARE IN FINLANDIA - RUCA	48
ROVANIEMI SOGGIORNI IN LIBERTÀ	49
ARTIC ROUTE	50
AURORA BOREALE NELLA LAPPONIA SVEDESE	51
TROMSØ - REGINA DELL'ARTICO	52
BASECAMP LOFOTEN - LOFOTEN E HURTIGRUTEN	53
LA MAGIA DEI FIODI IN TRENO	54
AURORA BOREALE NELLA LAPPONIA SVEDESE	55
IL MAGICO INVERNO ISLANDESE	56
L'ESSENZA DELL'ISLANDA (CON NOLEGGIO AUTO)	57

SETTIMANE BIANCHISSIME

SOTTO LE LUCI
DELL'AURORA BOREALE
SAARISELKÄ ED INARI



Itinerario di 5 giorni

Partenze individuali giornaliere
- dal 1 novembre 2024 al 30 aprile 2025
da Milano, Roma e altre città italiane

Voli di linea + hotel

Siamo nel cuore della Lapponia finlandese dove, grazie alla sistemazione in piccoli centri abitati e l'assenza di inquinamento luminoso, si creano le condizioni migliori per osservare l'aurora boreale. Lasciate che la vostra mente e il vostro corpo entrino in comunione con la natura dedicandovi a safari in motoslitte, con cani husky e renne. Visitando il museo Siida di Inari, un villaggio autentico lontano dalle mappe del turismo di massa, conoscerete la storia e le usanze del popolo Sámi. Saariselkä, Kakslauttanen e Kiilopää, incastonate tra le silenziose colline del parco nazionale Kevkonen, sono un paradiso per lo sci e le attività invernali all'aperto. Per i più piccoli sarà possibile incontrare Babbo Natale presso il nuovo Santa's Resort situato vicino al Kakslauttanen Village West.

Distanze dall'aeroporto di Ivalo:

- Saariselkä	km 27	- Muotka	km 41
- Kiilopää	km 43	- Inari	km 48
- Nangu	km 31	- Nellim	km 50

1° GIORNO | Italia-Ivalo

Partenza per Ivalo via Helsinki con voli di linea Finnair.

Arrivo e trasferimento libero nella struttura prescelta. Cena e pernottamento.

DAL 2° AL 4° GIORNO

mezza pensione

Giornate a disposizione per escursioni e attività facoltative.

5° GIORNO | Ivalo-Italia

prima colazione

Trasferimento libero all'aeroporto di Ivalo e partenza con volo di linea Finnair per l'Italia.

ABBIGLIAMENTO TERMICO

- Holiday club, Santa Tunturi, Kiilopää Fell Centre e Northern Lights Village, gratuito, prenotando almeno un'escursione.
- Nellim, Muotka, Nangu, Juutua e Inari Wilderness, obbligatorio, € 40 forfait a persona.

Quote di partecipazione a partire da (per persona in Euro)

Tourcode RS

	adulto in doppia	adulto in tripla	3/4° letto bambino	adulto in singola
Saariselkä - Holiday Club Spa Hotel - Standard room	1.215	1.120	795	1.400
Saariselkä - Santa Tunturi Hotel - Superior room	1.710	1.400	570	2.345
Saariselkä - Northern Lights Village - Baita Aurora	1.855	1.705	930	2.670
Saariselkä - Star Arctic Hotel - Suite Panoramica	1.850	1.670	820	2.800
Saariselkä - Star Arctic Hotel - Baita Aurora	2.165	1.880	815	3.440
Kiilopää Fell Center - Baita	1.170	1.115	860	1.560
Kiilopää - Hotel Nilanpää - Standard room	1.080	1.050	860	1.265
Muotka - Muotka Hotel - Wilderness room	1.450	1.430	1.255	1.960
Muotka - Muotka Hotel - Baita Aurora	2.110	1.805	995	2.945
Nangu - Nangu Hotel - Baita Panorama	1.785	n.d.	n.d.	2.570
Nellim - Nellim Hotel - Cottage	2.830	n.d.	n.d.	4.790
Inari - Juutua Hotel - Wilderness room	1.420	n.d.	n.d.	1.845
Inari - Juutua Hotel - River Suite	1.580	n.d.	n.d.	2.295
Inari - Wilderness Inari Hotel - Wilderness room	1.450	1.330	995	1.960
Inari - Wilderness Inari Hotel - Baita Aurora	2.110	1.770	1.130	2.945
Inari - Holiday Village - Baita sul lago	1.450	1.310	815	2.055
Inari - Holiday Village - Baita Aurora	1.855	1.705	930	2.670

· Spese iscrizione € 75 - bambini 2-11 anni € 35 · Tasse aeroportuali da € 80 a € 110 circa.

LE QUOTE COMPRENDONO:

- voli di linea Finnair da Milano e Roma in classe economica contingentate per l'itinerario indicato in programma;
- Polizza UnipolSai 'Rischio zero' vedi dettaglio pag.72;
- 4 pernottamenti nella struttura prescelta in mezza pensione (prima colazione e cena); per la sistemazione in cottage sono incluse biancheria e pulizia finale.

LE QUOTE NON COMPRENDONO:

- tasse aeroportuali;
- spese iscrizione;
- escursioni facoltative;
- pasti/snack a bordo dei voli;
- trasferimenti;
- tutto quanto non espressamente indicato in programma e nelle quote comprendono;
- polizza assicurativa obbligatoria.



ESCURSIONI :

LISTA COMPLETA PER OGNI STRUTTURA DISPONIBILE SU RICHIESTA.

TRASFERIMENTI A TRATTA DA/PER L'AEROPORTO

Saariselkä

- bus di linea € 13 per adulto/€ 6,5 bambino (non prenotabile)
- taxi privato 1/4 persone € 110 per auto, 5/8 persone € 150 per auto (prenotabile)

Kiilopää

- bus di linea € 19 per adulto/€ 9,5 bambino (non prenotabile)
- taxi privato 1/4 persone € 140 per auto, 5/8 persone € 170 per auto (prenotabile)

Muotka

- bus di linea € 19 per adulto/€ 9,5 bambino (non prenotabile)
- taxi privato 1/4 persone € 140 per auto, 5/8 persone € 170 per auto (prenotabile)

Nellim

- taxi privato 1/4 persone € 150 per auto, 5/8 persone € 200 per auto (prenotabile)

Nangu

- taxi privato 1/4 persone € 125 per auto, 5/8 persone € 150 per auto (prenotabile)

Inari (Inari Hotel e Holiday Village)

- bus di linea € 40 per adulto/€ 30 per bambino (prenotabile)
- taxi privato 1/4 persone € 150 per auto, 5/8 persone € 200 per auto (prenotabile)

I NOSTRI ALBERGHI



HOTEL HOLIDAY CLUB SPA ****

Situato nel centro di Saariselkä, dispone di 139 camere con servizi privati, televisione e minibar, 2 ristoranti, bar, centro benessere con piscina climatizzata, palestra, sauna, solarium, negozi e servizio baby-sitter.



WILDERNESS HOTEL MUOTKA ***

Villaggio situato nel cuore della foresta. Offre camere in stile rustico, baite panoramiche con ampie finestre o con tetto trasparente. A disposizione ristorante e sauna.

HOTEL SANTA TUNTURI ****

Situato nel centro di Saariselkä, dispone di 260 camere, dislocate in 6 diversi edifici, tutte con servizi privati, televisione e minibar. Le camere superior dispongono di sauna privata. A disposizione sauna comune, bar, ristorante.



WILDERNESS HOTEL NANGU ****

Lussuosa struttura situata sulle rive del lago Inari in un bellissimo contesto naturale. Offre camere rifinite in legno con ampie finestre. Ristorante e sauna a disposizione.



NORTHERN LIGHTS VILLAGE ***

Villaggio situato ai margini di Saariselkä. Dispone di baite con servizi e tetto trasparente. Ristorante e sauna a disposizione.



WILDERNESS HOTEL NELLIM ***

Situato in un'area incontaminata sul lago Inari, a soli 10 km dal confine russo, offre 24 camere, 4 cottage e 5 appartamenti ed alcune baite con il tetto trasparente. Bar, ristorante e sauna a disposizione.

STAR ARTIC HOTEL ****

Capolavoro architettonico che fonde design con la natura. Situato in ottima posizione per avvistare l'aurora boreale, offre comode e panoramiche sistemazioni in suite e baite aurora. Dispone di ristorante/bar, sauna, negozio.



INARI - JUUTUA HOTEL ***

Il Wilderness Hotel Juutua è un elegante hotel sulla riva del fiume Juutua, a pochi passi dai servizi di Inari. Dispone di 75 camere in stile moderno con servizi privati (alcune con sauna privata), prelibato ristorante, bar e sauna tradizionale, nolo attrezzature invernali.



KIILOPAA FELL CENTER ***

Alle porte del Parco Nazionale Kekkonen, in ottima posizione per osservare l'aurora boreale. A disposizione: sauna a legna, ristorante, bar, nolo sci e racchette da neve, uscite con guida. Prima colazione e cena a buffet con specialità finlandesi. Baita (44 m² - da 2 a 4 persone): una camera da letto, soggiorno con divano letto per due, camino, TV, angolo cottura, spazioso bagno con sauna e doccia. Ingresso con pavimento riscaldato ed armadio asciugatore. Hotel Nilanpaa: 27 camere twin con servizi privati arredate in stile finlandese.

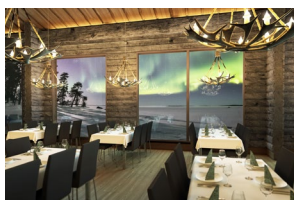

WILDERNESS HOTEL INARI ***

Nuovissima struttura composta di 40 camere, 8 cottage e 30 baite con tetto trasparente. Ristorante con vista sul lago Inari.



INARI HOTEL E HOLIDAY VILLAGE ****

Hotel composto di 53 camere confortevoli e a 500 metri villaggio con panoramiche baite, alcune con tetto trasparente. A disposizione sauna e ristorante con vista sul lago Inari.

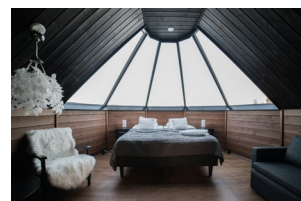



I DUE VOLTI DELLA LAPPONIA



Itinerario di 8 giorni

Partenze individuali giornaliere dal 1 novembre al 17 dicembre 2024 e dal 9 gennaio al 30 aprile 2025 da Milano, Roma e altre città italiane

Voli di linea + hotel + bus di linea

- KIILOPÄÄ • ROVANIEMI
- HELSINKI

Sono pochi i luoghi al mondo dove è possibile provare così tante emozioni in un unico viaggio. Scaldatevi al calore del camino in uno dei romantici chalet del Kiilopää Fell Center, situato nel magnifico Parco Nazionale Kekkonen, tornate bambini quando Babbo Natale vi riceverà nella sua casa di Rovaniemi.

1° GIORNO | Italia-Ivalo

Partenza per Ivalo, via Helsinki, con voli di linea Finnair. Arrivo e trasferimento libero al Kiilopää Fell Center. Sistemazione in cottage con sauna e caminetto. Cena e pernottamento.

2° GIORNO | Kiilopää mezza pensione

Giornata a disposizione per escursioni facoltative. Vi suggeriamo l'husky safari di 3 ore nella foresta lappone.

3° GIORNO | Kiilopää mezza pensione

Giornata a disposizione per escursioni facoltative. Vi suggeriamo il panoramico safari in motoslitte di 2, 5 ore.

4° GIORNO | Kiilopää-Rovaniemi mezza pensione

Trasferimento in pullman di linea da Kiilopää a Rovaniemi con partenza ore 14.00 ed arrivo alle 17.30. Arrivo e sistemazione all' Hotel Sokos Vaakuna ****.

5° GIORNO | Rovaniemi mezza pensione

Giornata a disposizione per visite ed escursioni facoltative. Vi suggeriamo il Safari con le renne al villaggio di Babbo Natale di 4 ore oppure il Claus Safari di 6 ore che comprendono il tempo per incontrare Babbo Natale..

6° GIORNO | Rovaniemi mezza pensione

Giornata a disposizione per visite ed escursioni facoltative.

- Dal 2 dicembre al 14 aprile è possibile navigare a bordo del rompighiaccio Polar Explorer ad Axelsvik, 168 km sud oppure Sampo a Kemi, 105 km sud.
- Dal 15 dicembre al 31 marzo sarà possibile visitare l'Arctic Snow Hotel a Sinetta, 22 km a nord oppure vivere un'esperienza unica pernottando in una delle sue stanze di neve a -5° oppure in un Glass Igloo a +21° dal 1 ottobre al 31 marzo.

7° GIORNO | Rovaniemi-Helsinki prima colazione e pernottamento

Trasferimento libero all'aeroporto di Rovaniemi. Partenza con volo di linea Finnair per Helsinki. Trasferimento libero all'Hotel Sokos Vaakuna ****.

8° GIORNO | Helsinki-Italia prima colazione

Trasferimento libero all'aeroporto di Helsinki. Partenza con volo di linea Finnair per l'Italia.

Quote di partecipazione a partire da (per persona in Euro)	Tourcode DF		
	sistemazione	adulto	bambino
2 adulti	1 doppia	1.795	-
3 adulti	1 tripla	1.540	-
2 adulti e 1 bambino	1 tripla	1.795	1.080
2 adulti e 2 bambini	1 family	1.795	1.080
1 adulto	1 singola	2.285	-

• spese iscrizione € 75 - bambini 2-11 anni € 35 • tasse aeroportuali da € 80 ad € 110 circa.



LE QUOTE COMPRENDONO:

- voli di linea Finnair da Milano e Roma in classe economica contingentata per l'itinerario indicato in programma;
- Kiilopää: sistemazione in cottage indipendente, biancheria e pulizia finale, trattamento di mezza pensione a buffet;
- bus di linea Kiilopää-Rovaniemi
- Rovaniemi: sistemazione in camera doppia con servizi, trattamento di mezza pensione;
- Polizza UnipolSai 'Rischio zero' vedi dettaglio pag.72;
- Helsinki: sistemazione in camera doppia con trattamento di pernottamento e prima colazione.

LE QUOTE NON COMPRENDONO:

- tasse aeroportuali;
- spese iscrizione;
- escursioni e visite facoltative;
- trasferimenti;
- tutto quanto non espressamente indicato in programma e nelle quote comprendono;
- polizza assicurativa obbligatoria.



LISTA COMPLETA E QUOTE ESCURSIONI FACOLTATIVE (PRENOTAZIONE DALL'ITALIA SUGGERITA) DISPONIBILI SU RICHIESTA

TRASFERIMENTI A TRATTA DA/PER L'AEROPORTO

Helsinki

- treno Vr € 5 (non prenotabile)
- bus di linea € 7 per persona (non prenotabile)
- taxi € 40 per auto (non prenotabile)
- auto privata 2/7 persone € 170
- 4/8 persone € 220 per auto (prenotabile)

Kiilopää

- bus di linea € 19 per adulto/€ 9,5 bambino (non prenotabile)
 - taxi privato 1/4 persone € 130 per auto, 5/8 persone € 170 per auto (prenotabile)
- ### Rovaniemi
- bus di linea € 7 a persona
 - taxi pubblico € 45 - minivan privato prenotabile 7 posti € 145

Soggiorni di 5 giorni

Partenze individuali giornaliere
dal 1 novembre 2024 al 30 aprile 2025
da Milano, Roma e altre città italiane

Voli di linea + hotel

LEVI

Nel villaggio montano di Levi, grazie ai suoi ristoranti, pub e locali notturni, troverete una vasta gamma di servizi di prima qualità che vi permetteranno di abbinare il divertimento serale alle attività sciistiche di fondo e discesa. Ampia possibilità di escursioni nordiche con motoslitte, husky e renne.

1° GIORNO | Italia-Kittilä

Partenza per Kittilä con voli di linea Finnair via Helsinki.

Trasferimento libero e sistemazione nella struttura prescelta a Levi.

Dal 2° al 4° GIORNO | Levi

Giornate a disposizione per escursioni e attività facoltative (lista disponibile su richiesta).

5° GIORNO | Kittilä-Italia

Trasferimento libero all'aeroporto e partenza con volo di linea Finnair per l'Italia.

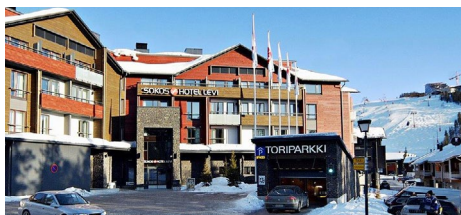

LEVI • BREAK SOKOS HOTEL LEVI ****

Situato vicino alle piste da sci, l'hotel dispone di camere arredate con i colori della natura. A disposizione ristorante, bar, sauna con idromassaggio.



LEVI • NORTHERN LIGHT VILLAGE ****

Situato sulla collina di Sirkka a 5 km da Levi, la struttura offre sistemazioni in Igloo di vetro riscaldati dotati di bagno privato ideali per l'avvistamento dell'Aurora Boreale. A disposizione ristorante e bar.



SCIARE IN FINLANDIA

SOTTO LE LUCI DELL'AURORA BOREALE

Quote di partecipazione a partire da (per persona in Euro)

Tourcode LE

	adulto in doppia	adulto in tripla	3°/4° letto bambino	adulto in singola
Levi - Break Sokos Levi ****	1.145	1.020	640	1.660
Levi - Hotel Hullu Poro ****	1.275	1.200	770	1.625
Design Levi Hotel ****	1.450	1.330	720	1.970
Northern Light Village ****	1.875	1.720	930	2.685
Northern Light Ranch ****	2.230	1.750	450	3.550
Golden Crown Levin Iglut ****	2.895	2.430	895	4.845

• Spese iscrizione € 75 - bambini 2-11 anni € 35 • Tasse aeroportuali da € 80 ad € 110 circa.

LE QUOTE COMPRENDONO:

- voli di linea Finnair da Milano e Roma in classe economica per l'itinerario indicato in programma;
- Break Sokos: camera standard in pernottamento e prima colazione;
- Hullu Poro: camera con sauna e 4 cene in 4 differenti ristoranti;
- Design Hotel Levi: camera Deluxe in pernottamento e prima colazione;
- Northern Light Village: Aurora Cabin in mezza pensione;
- Northern Light Ranch: Sky View Cabin in mezza pensione;
- Golden Crown Levin Iglut: superior Igloo di vetro in mezza pensione;
- Polizza UnipolSai 'Rischio zero' vedi dettaglio pag.72;

LE QUOTE NON COMPRENDONO:

- tasse aeroportuali;
- spese iscrizione;
- pasti/snack a bordo dei voli;
- escursioni e visite facoltative;
- trasferimenti;
- bevande, vino, facchinaggio e tutti gli extra in genere;
- tutto quanto non espressamente indicato in programma e nelle quote comprendono;
- polizza assicurativa obbligatoria.

TRASFERIMENTI A TRATTA DA/PER L'AEROPORTO

- Levi (Km 17)
 - bus di linea € 8 per persona
 - taxi pubblico € 45
 - taxi privato prenotabile € 100 per auto
- Northern Light Village (Km 30)
 - minivan collettivo/privato € 30/50 per persona
- Northern Light Ranch (Km 30)
 - taxi privato € 110
- Levi Golden Crown Levin Iglut (Km 17)
 - taxi pubblico € 45
 - taxi privato prenotabile € 110 per auto



LEVI • HOTEL HULLU PORO ****

L'albergo dispone di 157 camere doppie arredate in diversi stili, di cui 130 con sauna privata, 16 family room e 11 appartamenti con sauna e angolo cottura, tutti con servizi privati. All'interno della struttura sono inoltre presenti 4 ristoranti, palestra, centro benessere e 2 saune comuni.



LEVI • LEVI DESIGN HOTEL ****

Nuovissimo hotel 5 stelle situato direttamente sulle piste sciistiche di Levi. Dispone di 77 moderne camere, 2 piscine, centro benessere e bar



LEVI • NORTHERN LIGHTS RANCH ****

Lussuosa struttura situata a 15 km da Levi. Dispone di cottage dotati di tutti i comfort con zona notte in vetro e letti motorizzati, ristorante, sauna e jacuzzi.

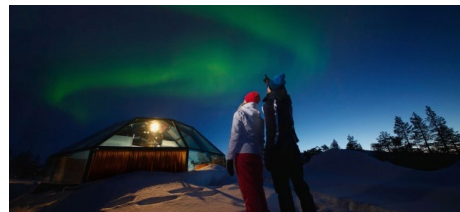

LEVI • GOLDEN CROWN LEVIN IGLUT ****

Situato a 9 km da Levi su una collina in ottima posizione per l'osservazione dell'aurora boreale. Gli Igloo di vetro riscaldati sono dotati di letto regolabile e bagno privato. A disposizione ristorante e barbecue lappone in comune.



SCIARE IN FINLANDIA

SOTTO LE LUCI
DELL'AURORA BOREALE



Pacchetto di 5 giorni

Partenze individuali giornaliere dal 1 novembre 2024 al 30 aprile 2025 da Milano, Roma e altre città italiane

Voli di linea + hotel

RUKA

A Ruka si può godere l'indisturbata serenità della natura e tuttavia contare su servizi di alta qualità. Mettete alla prova le vostre capacità nello sci alpino, di fondo e trekking sulle migliori piste di Finlandia. Ampia possibilità di escursioni nordiche con motoslitte, husky e renne.

1° GIORNO | Italia-Kuusamo

Partenza per Kuusamo con voli di linea Finnair via Helsinki. Trasferimento privato a Ruka (circa 30 minuti) presso la struttura prescelta. Cena e pernottamento.



AVVENTURA IN FINLANDIA

Dal 2 al 9 marzo con 3 notti in cottage con possibilità di escursioni facoltative e sci trekking accompagnato di 4 giorni con pernottamenti in cottage e tenda.



BASECAMP OULANKA

Semplice Hotel in legno situato nel parco naturale Olulanka, paradiso dello sci di fondo e racchette da neve a 24 km da Ruka. Dispone di 18 camere, ristorante e sauna.

Dal 2° al 4° GIORNO | Ruka mezza pensione

Giornate a disposizione per escursioni e attività facoltative (lista disponibile su richiesta).

Quote di partecipazione a partire da (per persona in Euro)	Tourcode KU			
	adulto in doppia	adulto in tripla	3°/4° letto bambino	adulto in singola
Scandic Rukahovi - standard room	1.430	1.270	620	1.825
Isakki Glass Village Papin Talo apartment	1.340	1.245	800	1.825
Isakki Glass Village Glass Villa	1.875	nd	nd	2.895
Basecamp Oulanka - Twin room	1.430	1.220	635	2.420
Magical Pond - Glass Igloo	1.730	nd	645	2.505
House of Northern Senses - Cozy room	2.260	nd	nd	2.945

• Spese iscrizione € 75 - bambini 2-11 anni € 35 • Tasse aeroportuali € 150 ca.

LE QUOTE COMPRENDONO:

- voli di linea Finnair da Milano e Roma in classe economica per l'itinerario indicato in programma;
- 4 pernottamenti in mezza pensione;
- Polizza UnipolSai 'Rischio zero' vedi dettaglio pag.72;
- trasferimenti privati da/per l'aeroporto.

LE QUOTE NON COMPRENDONO:

- tasse aeroportuali;
- spese iscrizione;
- tutto quanto non espressamente indicato in programma e nelle quote comprendono;
- polizza assicurativa obbligatoria.



RUKAHOVI HOTEL ****

Sorge a fianco delle piste da discesa, dispone di 180 camere con servizi privati, televisione e minibar. L'hotel è dotato di bar, ristorante e sauna.



IISAKKI VILLAGE

Complesso di baite situate a 7 km da Ruka, sul lago Rukajärvi. I Papin Talo Apartment e la Iisakki offrono camere con doccia. I Glass Villa sono dotati di ampie finestre e tetto trasparente, angolo cottura e bagno privato con doccia. A disposizione sauna tradizionale finlandese e jacuzzi, racchette da neve e sci da foresta.

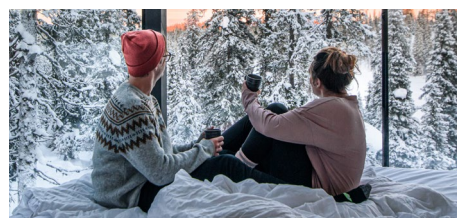

MAGICAL POND

Complesso di 20 igloo di vetro e legno in stile scandinavo situato a 8 km da Ruka. A disposizione ristorante e sauna.

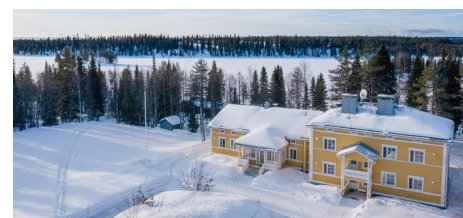

HOUSE OF NORTHERN SENSES

Elegante Manor House con 8 camere da letto e servizio personalizzato situato a 14 km da Ruka. Dispone di ristorante, sauna e piscina. piccolo Hotel con Complesso di 20 igloo di vetro e legno in stile scandinavo. A disposizione ristorante e sauna.



Soggiorni di 4 giorni

Partenze individuali giornaliere dal 1 ottobre 2024 al 30 aprile 2025
 Esclusi periodi:
 dal 7 dicembre al 10 dicembre 2024
 dal 27 dicembre 2024 al 8 gennaio 2025
 da Milano e Roma

Voli di linea + hotel

1° GIORNO | Italia-Rovaniemi cena

Partenza per Rovaniemi via Helsinki con volo di linea Finnair. Arrivo a Rovaniemi, trasferimento libero, cena e pernottamento nell'albergo prescelto.

2° e 3° GIORNO | soggiorno a Rovaniemi mezza pensione

Tempo a disposizione per escursioni facoltative, attività sportive o relax. L'equipaggiamento termico è a disposizione gratuitamente per tutto il soggiorno per chi prenota almeno un'escursione dall'Italia.

4° GIORNO | Rovaniemi-Italia prima colazione

Trasferimento libero all'aeroporto di Rovaniemi e partenza per l'Italia con volo di linea Finnair via Helsinki.

Quote di partecipazione a partire da (per persona in Euro)

Tourcode RN

	adulto in doppia	adulto in tripla	3° letto bambino	4° letto bambino	adulto in singola
Original Sokos Vaakuna **** Standard Room	1.200	1.100	740	740	1.670
Santa Claus **** Superior Room	1.305	1.160	770	770	1.855
Arctic City ***** Style Room	1.205	1.145	815	815	1.535
Arctic Light ***** Magic Room	1.425	1.360	860	nd	2.455
Santa Claus Holiday Village **** Classic Cottage	1.490	1.385	885	885	2.210
Arctic Snow & Glass Igloo BB ***** Glass Igloo	1.520	1.360	860	nd	2.455
Apukka **** Aurora Cabin	1.795	1.550	975	975	2.820
Santa's Igloo Arctic Circle **** Premium Igloo	1.905	1.540	780	780	3.225
Arctic TreeHouse **** Suite	2.185	1.810	940	nd	3.405

· Spese iscrizione € 75 - bambini 2-11 anni € 35 · Tasse aeroportuali da € 80 ad € 110 circa

LE QUOTE COMPRENDONO:

- voli di linea Finnair a/r da Milano e Roma, voli e classi contingentate;
- 3 pernottamenti nell'albergo prescelto in camera doppia con servizi, trattamento di mezza pensione (prima colazione e cena); per la sistemazione in cottage sono incluse biancheria e pulizia finale;
- Polizza UnipolSai 'Rischio zero' vedi dettaglio pag.72;
- quote bambini in camera con 2 adulti valide fino a 14 anni.

LE QUOTE NON COMPRENDONO:

- tasse aeroportuali;
- trasferimenti a Rovaniemi
- escursioni e visite facoltative;
- pasti/snack a bordo dei voli Finnair;
- bevande, vino, facchinaggio, gli extra in genere;
- tutto quanto non espressamente indicato nel programma;
- polizza assicurativa obbligatoria.



TRASFERIMENTI A TRATTA DA/PER L'AEROPORTO

- Rovaniemi
- bus di linea non prenotabile € 7 a persona
 - Taxi non prenotabile € 50
 - minivan privato 1-7 posti prenotabile € 145
- Apukka
- auto privata (1-3 persone) € 80;
 - minibus privato (4-7 persone) € 120 per auto
- Arctic Snow & Glass
- minibus collettivo € 30 a persona,
 - minibus privato (1-5 persone) € 140



ESCURSIONI FACOLTATIVE
 (PRENOTAZIONE DALL'ITALIA
 SUGGERITA) - LISTA COMPLETA
 DISPONIBILE SU RICHIESTA

ARCTIC ROUTE

LAPPONIA IN PULLMAN



Itinerario di 7 giorni

Partenze individuali giornaliere
 • dal 1 dicembre 2024 al 26 marzo 2025
 da Milano, Roma e altre città italiane

Voli di linea + hotel + pullman

- ROVANIEMI
- LEVI
- TROMSØ

Itinerario alla ricerca dell'aurora boreale partendo da Rovaniemi, la città di Babbo Natale, passando per la mondana Levi, per finire a Tromsø, capitale dell'artico e delle esplorazioni polari.

1° GIORNO | Italia-Rovaniemi

Partenza con volo di linea per Rovaniemi. Trasferimento libero e sistemazione per 2 notti presso l'Hotel Original Sokos Vaakuna Rovaniemi ****.

2° GIORNO | Rovaniemi

prima colazione e pernottamento
 Giornata a disposizione per visitare il villaggio di Babbo Natale e per escursioni facoltative tra cui husky safari, safari con le renne e safari in motoslitte (lista disponibile su richiesta).

3° GIORNO | Pullman di linea Rovaniemi-Levi

prima colazione e pernottamento
 Trasferimento libero in stazione dei pullman e partenza per Levi alle ore 11:40 con arrivo alle ore 14:00 con pullman di linea. Trasferimento libero e sistemazione per 2 notti presso l'Hotel Break Sokos Levi ****.

4° GIORNO | Levi

prima colazione e pernottamento
 Giornata a disposizione per sciare sulle belle piste di discesa e fondo e per escursioni facoltative (lista disponibile su richiesta). Alla sera ampia scelta di ristoranti e locali notturni.

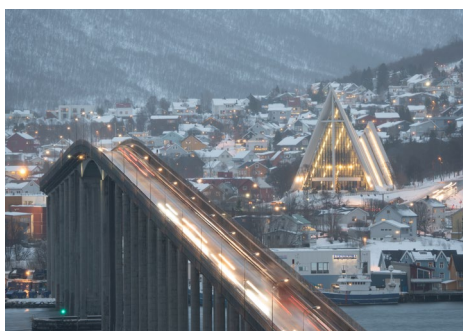

5° GIORNO | Pullman di linea Levi-Tromsø

prima colazione e pernottamento
 Trasferimento libero in stazione dei pullman e partenza per Tromsø alle ore 14:00 con arrivo alle ore 19:30 con pullman di linea. Trasferimento libero e sistemazione per 2 notti presso l'Hotel Grand Tromsø ****.

6° GIORNO | Tromsø

prima colazione e pernottamento
 Giornata a disposizione per la visita della città di Tromsø con i suoi musei Polar e Polaria e per partecipare alle numerose escursioni facoltative (lista disponibile su richiesta).

7° GIORNO | Tromsø-Italia

prima colazione
 Trasferimento libero in aeroporto e partenza con volo di linea per il rientro in Italia.

Quote di partecipazione a partire da (per persona in Euro)	Tourcode AR			
	adulto in doppia	adulto in tripla	3°/4° letto bambino	adulto in singola
Dal 01/12/24 al 26/03/25	1.955	1.735	1.005	2.925

• Spese iscrizione € 75 - bambini 2-11 anni € 35 • Tasse aeroportuali da € 100 a € 250

LE QUOTE COMPRENDONO:

- volo di linea da Milano, Roma e altre città italiane in classi contingentate;
- 6 pernottamenti e prima colazione negli hotel indicati o similari;
- Polizza UnipolSai 'Rischio zero' vedi dettaglio pag.72;
- passaggi in pullman come da programma.

LE QUOTE NON COMPRENDONO:

- pasti, bevande e gli extra in genere;
- tutto quanto non menzionato ne "le quote comprendono";
- tasse aeroportuali;
- polizza assicurativa obbligatoria.





IN NAVIGAZIONE DA TROMSØ A KIRKENES



Itinerario di 6 giorni

Partenze individuali giornaliere
• dal 1 ottobre 2024 al 30 aprile 2025
da Milano, Roma e altre città italiane

Voli di linea + hotel + navigazione

Salite a bordo del mitico postale dei fiordi alla ricerca dell'Aurora Boreale, una delle attrattive principali della navigazione invernale lungo la costa norvegese.

Durante l'inverno il sole è basso sull'orizzonte e, a nord del Circolo Polare, rimane al di sotto per diverse settimane creando meravigliose sfumature di colore nella luce.

L'Aurora Boreale è comunque qualcosa di totalmente diverso. Per migliaia di anni gli abitanti delle aree più a nord del mondo si sono stupiti di fronte a questo fenomeno spettacolare che ogni tanto illumina il cielo notturno. Navigando con il postale Hurtigruten o Havila godrete delle migliori condizioni possibili - assenza totale di inquinamento luminoso e atmosferico - per assistere allo spettacolo di luci colorate che, passando dal verde chiaro al viola scuro, danzano nel cielo Artico.

1° GIORNO | Italia-Tromsø

Partenza con volo di linea per Tromsø con scali europei. Trasferimento libero e pernottamento al al Scandic Grand ****/Clarion the Edge Hotel ****.

2° GIORNO | Tromsø-Skjervøy prima colazione e pernottamento

Giornata a disposizione per visitare la città di Tromsø o partecipare ad escursioni facoltative (elenco su richiesta).

Imbarco sul postale Hurtigruten/Havila e partenza alle ore 18.15 in direzione nord. Nel caso si verificasse un'aurora boreale, e le condizioni meteo fossero favorevoli, potrete ammirarla senza limitazioni di vista.

3° GIORNO | Honningsvåg e Capo Nord prima colazione e pernottamento

Dopo un approdo di prima mattina ad Hammerfest arriverete a Honningsvåg, il porto più vicino a Capo Nord. Acquistando l'escursione potrete partecipare al convoglio che dopo 32 chilometri vi condurrà sulla rocca di Capo Nord, il punto più a Nord dell'Europa continentale alla latitudine 71° 10' 21" N, a soli 2.000 chilometri dal Polo Nord geografico.



ALL'INSEGUIMENTO DELL'AURORA BOREALE

La navigazione riprende costeggiando il complesso roccioso Finnkirka, sacro per i Sámi, sul quale ammirerete uno spettacolare gioco di luci. Con l'approdo serale a Kjøllefjord potrete inviarvi ad un'escursione in motoslitte fino a Mehamn, dove potrete anche vedere l'Aurora Boreale stagliarsi contro un cielo terso e stellato, condizioni meteo permettendo.

Pernottamento a bordo.

Escursioni facoltative:

• 6A Capo Nord € 189

4° GIORNO | Båtsfjord-Kirkenes

prima colazione e pernottamento

Dopo Vardø e Vadsø, alle ore 09.00, arrivo nel porto di Kirkenes. Trasferimento libero al Thon Hotel Kirkenes ****.

Giornata a disposizione per escursioni facoltative. Provate l'emozione di dormire allo Snowhotel a -5° avvolti in un caldo sacco a pelo termico (il pacchetto include il trasferimento da/per Kirkenes, aperitivo di benvenuto, cena, visita delle renne, sauna prima colazione).

5° GIORNO | Kirkenes-Oslo prima colazione

Trasferimento libero all'aeroporto di Kirkenes e volo di linea per Oslo. Trasferimento libero e sistemazione al Thon Opera Hotel ****.

6° GIORNO | Oslo-Italia prima colazione

Trasferimento libero all'aeroporto e volo di linea per l'Italia.

Quote di partecipazione a partire da (per persona in Euro)	Tourcode AU			
	adulto in doppia	adulto in tripla	3° letto bambino	adulto in singola
dal 1/10/24 al 30/04/25	1.300	1.225	695	1.600
Supplemento cabina esterna	100	85	50	160
Supplemento pernottamento Snowhotel Kirkenes	280/340	280/340	170/200	600/700

• Spese iscrizione € 75 - bambini 2-11 anni € 35 • Tasse aeroportuali da € 90 ad € 300 circa.

LE QUOTE COMPRENDONO:

- voli di linea SAS/Lufthansa/Norwegian da Milano e Roma ed altre città italiane in classe economica per l'itinerario indicato in programma;
- a Tromsø e Kirkenes: sistemazione in hotel della categoria indicata o similari con trattamento di pernottamento e prima colazione scandinava;
- Polizza UnipolSai 'Rischio zero' vedi dettaglio pag.72;
- sistemazione a bordo del battello Hurtigruten in cabina interna formula roulette con trattamento di pernottamento e prima colazione.

LE QUOTE NON COMPRENDONO:

- tasse aeroportuali;
- spese iscrizione;
- escursioni e visite facoltative;
- pasti/snack a bordo dei voli;
- trasferimenti;
- tutto quanto non espressamente indicato in programma e nelle quote comprendono;
- polizza assicurativa obbligatoria.

Escursioni facoltative a Kirkenes - (quote per persona)

codice	escursione	durata	Euro
1H	La frontiera russa in autobus/battello	2 ore	145/116
2S	Visita allo Snowhotel - mattino/pomeriggio	2 ore	145/116
3H-S	Safari in motoslitte - mattino/pomeriggio 20/12 - 31/3-30/04	2 ore	234/285
3S	Safari in motoslitte alla ricerca dell'Aurora Boreale 20/12 - 15/4	2 ore	323
4H-S	Husky Safari - mattino/pomeriggio 20/12 - 31/3-30/04	2 ore	268/3390
4S	Husky Safari alla ricerca dell'aurora boreale 1/12 - 15/4	3 ore	323
5S	Pesca del granchio reale - mattino/pomeriggio 1/12 - 30/4	4 ore	295
6S	Pesca nel ghiaccio 10/1 - 30/4	3 ore	271
7S	Passeggiata artica nella neve 1/12 - 30/4	2 ore	161

riduzione bambini : codice H 2-14 anni 20% - codice S 4-11 anni 50%
Per alcune escursioni è prevista un'età minima di 7 oppure 10 anni

NOTA BENE

Le escursioni con il codice H sono prenotabili solo per chi sbarca dall'Hurtigruten.

Le escursioni con il codice S sono a cura dello SnowHotel.

Le escursioni operano tutti i giorni. Lo SnowHotel è aperto tutto l'anno.

I safari prevedono un mezzo ogni due persone. L'equipaggiamento termico (guanti, tute, scarponi e casco) è compreso nella quota di partecipazione. Tutte le escursioni prevedono assistenza in lingua inglese e sono soggette ad effettuazione in base alle condizioni meteorologiche ed al raggiungimento minimo di partecipanti.

TROMSØ

REGINA DELL'ARTICO E DELL'AURORA BOREALE

Pacchetto di 4 giorni

Partenze individuali giornaliere

• dal 1 ottobre 2024 al 30 aprile 2025
 escluse date di partenza nostri soggiorni
 con assistenza (vedi pag. 8)
 da Milano, Roma e altre città italiane

Voli di linea + hotel + escursioni

Credere all'impossibile. Una fotografia o un film non potrà mai rendere pienamente l'esperienza di vedere un'aurora boreale danzare nel cielo dell'artico. Particelle caricate dal sole colpiscono la nostra atmosfera creando un gioco di colori che ha stupito e affascinato gli uomini per migliaia di anni dando lo spunto per miti e leggende.

1° GIORNO | Italia-Tromsø

Partenza con volo di linea per Tromsø.
 Trasferimento libero e pernottamento in hotel **** nel centro di Tromsø.

2° GIORNO | Tromsø

prima colazione e pernottamento
 Trasferimento in bus e partenza per un'eccitante safari in motoslitte o husky a vostro piacere.

Al rientro vi aspetta una rilassante crociera di 3 ore a bordo di un catamarano elettrico alla ricerca dell'aurora boreale con cena inclusa.

3° GIORNO | Tromsø

prima colazione e pernottamento

Giornata a disposizione per escursioni facoltative (elenco disponibile su richiesta).
 Alls sera parteciperete all'escursione in bus alla ricerca dell'aurora boreale.

4° GIORNO | Tromsø-Italia

prima colazione

Trasferimento libero all'aeroporto. Partenza con volo di linea per l'Italia con scali europei.

Quote di partecipazione a partire da (per persona in Euro)	Tourcode AB			
	adulto in doppia	adulto in tripla	3°/4° letto bambino	adulto in singola
dal 01/10/24 al 30/04/25	1.815	1.680	1.050	2.315

• Spese iscrizione € 75 - bambini 2-11 anni € 35 • Tasse aeroportuali €50/250.

LE QUOTE COMPREDONO:

- voli di linea diretti Norwegian da Bergamo e indiretti con Sas /Finnair e Lufthansa da Milano e Roma ed altre città italiane in classe economica per l'itinerario indicato in programma;
- 3 pernottamenti a Tromsø in camera con servizi, trattamento di pernottamento e prima colazione;
- Polizza UnipolSai 'Rischio zero' vedi dettaglio pag.72;
- 3 escursioni come da programma.

LE QUOTE NON COMPREDONO:

- tasse aeroportuali;
- spese iscrizione;
- trasferimenti;
- tutto quanto non espressamente indicato in programma e nelle quote comprendono;
- polizza assicurativa obbligatoria.

TRASFERIMENTI A TRATTA DA/PER L'AEROPORTO

Tromsø (km 6)

- bus di linea € 7 per persona (non prenotabile)
- taxi pubblico 1-4 persone € 25 per auto (non prenotabile)
- taxi privato 1-3 persone € 70 per auto / 4-16 persone € 150 per auto (prenotabile)

• Noleggio auto di 3 giorni con Avis:

- cat. B , tipo Yaris € 380
- cat. G, tipo Focus sw € 480





BASECAMP LOFOTEN

TROMSØ - NAVIGAZIONE CON HURTIGRUTEN SVOLVÆR - OSLO

Itinerario di 8 giorni

Partenze individuali giornaliere
• dal 1 ottobre 2024 al 30 aprile 2025
da Milano, Roma e altre città italiane

Voli di linea + hotel + Hurtigruten + orbu

Benvenuti nell'arcipelago più bello del mondo dove vi aspettano avventure indimenticabili. Da metà ottobre fino a metà gennaio avrete la possibilità di avvistare le orche nel Tysfjord, le aquile di mare e la fauna marina dell'artico. Vivrete l'esperienza di pernottare nei orbu, le tipiche casette dei pescatori, da cui ammirerete panorami mozzafiato e, se sarete fortunati, l'aurora boreale.

1° GIORNO | Italia-Tromsø

Partenza con volo di linea per Tromsø con scali europei. Trasferimento libero e 2 pernottamenti al Scandic Gran Hotel ****.

2° GIORNO | Tromsø prima colazione e pernottamento

Giornata a disposizione per attività individuali: possibilità di praticare sci di fondo, escursioni in motoslitte, safari con i cani husky e avvistamento dell'aurora boreale (lista disponibile su richiesta).

3° GIORNO | Tromsø-Hurtigruten prima colazione e pernottamento

Trasferimento libero al porto per l'imbarco in tarda serata sul battello postale Hurtigruten. Partenza alle ore 01.30 di notte. Navigazione verso le isole Lofoten. Pernottamento a bordo in cabina interna.

4° GIORNO | Svolvær prima colazione e pernottamento

Giornata in navigazione tra gli arcipelaghi delle isole Vesteralen e Lofoten. Attraversato lo stretto di Raftsundet, alle 18.30 si arriva a Svolvær. Trasferimento privato dal porto agli Svinoya Rorbuer. Pernottamento in orbu.

5° e 6° GIORNO | Svolvær pernottamento

Giornate a disposizione per escursioni libere in auto, bus e barca oppure per praticare sci alpino, di fondo e trekking. Sugeriamo la visita dei pittoreschi villaggi di Kåbelvag con il museo Storvagan, la cattedrale e l'acquario, di Henningsvær, del museo vichingo Borg, oppure un safari fotografico tra gli incredibili scorci panoramici che la natura selvaggia delle isole Lofoten offre ai suoi visitatori. Possibilità di noleggio auto di 3 giorni con Avis: cat. B, tipo Yaris € 350; cat. L, tipo Golf sw € 480.

7° GIORNO | Svolvær-Oslo pernottamento

Trasferimento privato per l'aeroporto e volo di linea per Oslo via Bodø. Trasferimento libero al Thon Opera Hotel ****. Pernottamento.

8° GIORNO | Oslo-Italia prima colazione

Trasferimento libero all'aeroporto di Oslo. Partenza con volo di linea per l'Italia.

Quote di partecipazione a partire da (per persona in Euro)	Tourcode TY			
	adulto in doppia	adulto in tripla	3°/4° letto bambino	adulto in singola
dal 01/10/24 al 30/04/25	1.785	1.585	1.000	2.685

- supplemento cabina esterna formula roulette: adulti € 50 - bambini € 30
- Spese iscrizione € 75 - bambini 2-11 anni € 35 - Tasse aeroportuali da € 120 a € 300 circa

LE QUOTE COMPRENDONO:

- voli di linea SAS/Norwegian A/R da Milano e Roma ed altre città italiane in classe economica per l'itinerario indicato in programma;
- Tromsø e Oslo: sistemazione in camera doppia con servizi, trattamento di pernottamento e prima colazione;
- Svolvær: sistemazione in orbu dotato di servizi privati e angolo cottura, trattamento di solo pernottamento;
- Polizza UnipolSai 'Rischio zero' vedi dettaglio pag.72;
- Hurtigruten: sistemazione in cabina doppia interna

formula roulette, trattamento di pernottamento e prima colazione;

- trasferimenti a Svolvær.

LE QUOTE NON COMPRENDONO:

- tasse aeroportuali;
- spese iscrizione;
- escursioni e visite facoltative;
- pasti/snack a bordo dei voli;
- trasferimenti a Tromsø ed Oslo;
- tutto quanto non espressamente indicato in programma e nelle quote comprendono;
- polizza assicurativa obbligatoria.



ESCURSIONI FACOLTATIVE DA SVOLVÆR

(prenotazione dall'Italia suggerita)

quote per persona

• Tour delle Lofoten

durata 7 ore circa in minivan con guida parlante italiano/inglese. Visita approfondita delle principali attrattive delle isole Lofoten. adulti € 150 - bambini € 75

• Trekking autunnale

durata 3 ore circa - dal 1/9 al 30/11 con guida parlante inglese. Itinerario di montagna con vista mozzafiato assicurata. adulti € 90 - bambini € 40

• Passeggiata con le racchette da neve

durata 3 ore dal 1/12 al 31/3 con guida parlante inglese adulti € 125 - bambini € 65

• Passeggiata a cavallo lungo la spiaggia

durata 4 ore - con guida parlante inglese Diurna/serale adulti € 160
Trasporto in minivan e panoramica passeggiata a cavallo di 2,5 ore.

• Caccia all'aurora boreale

durata 4 ore - dal 01/9 al 31/3 in minibus 14 posti con guida parlante italiano Escursione dinamica alla ricerca del posto migliore per avvistare l'aurora boreale. adulti € 150 - bambini su richiesta

• Safari in gommone

durata 2 ore - ore 10.30
Eccitante rafting in mare a contatto con la natura tra isole, bianche spiagge e aquile di mare. Abbigliamento termico incluso. adulti € 110 - bambini € 85
(dal 23/12 al 2/1) adulti € 135 - bambini € 110

• Crociera silenziosa nel Trollfjord

durata 3 ore - dal 01 febbraio al 30 settembre ore 09.00 tutti i giorni adulti € 130 - bambini € 100

TRASFERIMENTI A TRATTA DA/PER L'AEROPORTO

Tromsø (km 6)

- bus di linea €10 per persona (non prenotabile)
- taxi pubblico 1-4 persone € 25 per auto (non prenotabile)
- taxi privato 1-3 persone € 70 per auto / 4-16 persone €150 per auto (prenotabile)

Oslo (km 45)

- treno veloce € 25 per persona
- taxi pubblico € 80
- auto privata prenotabile € 250 1-4 persone

LA MAGIA DEI FIORDI IN TRENO



Itinerario di 7 giorni

Partenze individuali giornaliere
 • dal 1 ottobre 2024 al 30 aprile 2025
 da Milano, Roma e altre città italiane

Voli di linea + hotel + navigazione + pullman
 + treno

- BERGEN
- NAVIGAZIONE
SUL SOGNEFJORD
- FLAM
- TRENO DI MONTAGNA
FLÅMSBANA
- OSLO

L'itinerario si snoda attraverso gli straordinari scenari naturali invernali offerti dalla regione dei fiordi partendo da Bergen con il suo fascino anseatico per finire ad Oslo sulla cultura norvegese.

1° GIORNO | Italia-Bergen
 Partenza con volo di linea per Bergen. Trasferimento libero e sistemazione per 2 notti presso l'Hotel Thon Orion ****.

2° GIORNO | Bergen
prima colazione e pernottamento
 Giornata a disposizione per visitare la regina dei fiordi, ricca di testimonianze lasciate dalla civiltà anseatica. Qui si possono ammirare il caratteristico quartiere del Bryggen, il mercato del pesce ed i numerosi musei tra cui spicca il "Gamle Bergen", dove potete ammirare 35 edifici originali dei secoli passati.

3° GIORNO | Treno di linea, pullman e navigazione Bergen-Flåm
prima colazione e pernottamento
 Al mattino trasferimento libero in stazione e partenza per Flåm via Voss e Gudvangen con combinazione di treno di linea, pullman e traghetto con navigazione panoramica sul Sognefjord. Trasferimento libero e sistemazione per 2 notti presso l'Hotel Fretheim ****.

4° GIORNO | Flåm
prima colazione e pernottamento
 Giornata a disposizione per varie attività facoltative tra cui passeggiata con ciaspole fino al punto panoramico Stegastein; safari natura in gommone sul Nærøyfjord; visita ad Aurland di una delle più antiche fabbriche di scarpe della Norvegia oppure l'incredibile esperienza di una sauna galleggiante vista fiordo.

5° GIORNO | Treno di montagna e treno di linea Flåm-Oslo
prima colazione e pernottamento
 Trasferimento privato per l'aeroporto e volo di linea per Oslo via Bodø. Trasferimento libero e sistemazione per 2 notti presso l'Hotel Thon Opera ****. Pernottamento.

6° GIORNO | Oslo
prima colazione e pernottamento
 Giornata a disposizione per visitare la capitale della Norvegia con le sue principali attrattive: il centro con la Karl Johans Gate ed il Palazzo Reale, il Frognerpark e l'Holmenkollen.

7° GIORNO | Oslo-Italia
prima colazione
 Trasferimento libero in aeroporto e partenza con volo di linea per il rientro in Italia.

Quote di partecipazione a partire da (per persona in Euro)	Tourcode FT			
	adulto in doppia	adulto in tripla	3°/4° letto bambino	adulto in singola
dal 01/10/24 al 31/03/25	1.320	1.185	800	1.810

• Spese iscrizione € 75 - bambini 2-11 anni € 35 • Tasse aeroportuali da € 100 a € 250 circa

LE QUOTE COMPRENDONO:
 - volo di linea da Milano, Roma e altre città italiane in classi contingentate;
 - 6 pernottamenti e prima colazione negli hotel indicati o similari;
 - Polizza UnipolSai 'Rischio zero' vedi dettaglio pag. 72;
 - passaggi in traghetto, pullman e treno come da programma.

LE QUOTE NON COMPRENDONO:
 - pasti, bevande e gli extra in genere;
 - tutto quanto non menzionato ne "le quote comprendono";
 - tasse aeroportuali;
 - polizza assicurativa obbligatoria.



Distanze dall'aeroporto di Kiruna:

- Kiruna km 9
- Jukkasjarvi km 14



Itinerario di 5 giorni

Partenze individuali giornaliere
 • dal 1 ottobre 2024 al 30 aprile 2025
 da Milano, Roma e altre città italiane

Voli di linea + hotel

- STOCOLMA
- ICEHOTEL JUKKASJARVI
- KIRUNA

Benvenuti nel cuore della Lapponia Svedese dove potrete godere della sua natura incontaminata partecipando ad eccitanti escursioni sulla neve in attesa che l'aurora boreale illumini il cielo. Un'esperienza unica è quella di dormire a -5°C nell'Icehotel dentro un sacco a pelo termico su di un materasso coperto da pelli di renna; la mattina sarete svegliati con una calda tazza di succo di mirtilli rossi e troverete una sauna ad aspettarvi nell'edificio adiacente.

1° GIORNO | Italia-Stoccolma

Volo di linea per Stoccolma. Arrivo e trasferimento libero al Clarion Sign Hotel ****. Pernottamento.

2° GIORNO | Stoccolma-Kiruna

prima colazione e pernottamento
 Trasferimento libero all'aeroporto di Stoccolma e volo diretto per Kiruna. Trasferimento libero presso la struttura prescelta.



Icehotel ** Jukkasjarvi**

Il villaggio offre diverse sistemazioni a -5°: Art Suite, Ice room; a +21° Kaamos room, Chalet and Nordic Chalet. Dispone inoltre di 2 ristoranti, 1 icebar, una sauna ed una chiesa di ghiaccio.



AURORA BOREALE NELLA LAPONIA SVEDESE ICEHOTEL, KIRUNA

3° e 4° GIORNO | Kiruna

prima colazione e pernottamento
 Giornate a disposizione per escursioni e attività facoltative.

5° GIORNO | Kiruna-Italia

prima colazione
 Trasferimento libero all'aeroporto di Kiruna. Partenza con volo di linea per l'Italia via Stoccolma.

Quote di partecipazione a partire da (per persona in Euro)	Tourcode IB			
	adulto in doppia	adulto in tripla	3°/4° letto bambino	adulto in singola
Icehotel Jukkasjarvi Arctic - Chalet Room	1.250	1.050	640	1.880
Supplemento Ice room per notte	200	150	50	400
Kiruna - Camp Ripan - Chalet Giron	935	815	570	1.300
Kiruna - Scandic Kiruna - Standard room	940	830	500	1.340

• Spese iscrizione € 75 - bambini 2-11 anni € 35 • Tasse aeroportuali da € 180 ad € 300 circa.

LE QUOTE COMPRENDONO

- voli di linea da Milano e Roma ed altre città italiane in classe economica per l'itinerario indicato in programma;
- Polizza UnipolSai 'Rischio zero' vedi dettaglio pag.72;
- sistemazione negli hotel indicati in camera con servizi, con trattamento di pernottamento e prima colazione.

LE QUOTE NON COMPRENDONO

- tasse aeroportuali;
- spese iscrizione;
- trasferimenti;
- escursioni e visite facoltative;
- tutto quanto non espressamente indicato in programma e nelle quote comprendono;
- polizza assicurativa obbligatoria.

TRASFERIMENTI A TRATTA DA/PER L'AEROPORTO

Stoccolma (Km 45)

- treno Arlanda Express € 15/30
- bus di linea € 10 per persona
- taxi pubblico € 60 per auto
- auto privata prenotabile 2/3 persone € 165
4/8 persone € 200 per auto

Kiruna (km 9)

- Bus di linea € 10
- Taxi pubblico € 45 a tratta
- Noleggio auto di 3 giorni con Europcar cat. B, tipo Volkswagen Golf: € 200
- cat. G, tipo Volkswagen Golf SW: € 250

Icehotel Jukkasjarvi (Km 14)

- bus Ice Hotel € 40 per persona
- Taxi privato prenotabile € 70 a tratta 1-4 persone



**LISTA COMPLETA E QUOTE
 ESCURSIONI FACOLTATIVE
 DISPONIBILI SU RICHIESTA**



Camp Ripan ** Kiruna**

Il villaggio offre diverse sistemazioni con chalet in legno a schiera. Dispone di ristorante panoramico con specialità locali. Centro benessere a pagamento.



Scandic Kiruna ** Kiruna**

Moderno hotel situato nel centro. Dispone di 2 ristoranti con specialità locali, bar, palestra e sauna.

IL MAGICO INVERNO ISLANDESE

REYKJAVIK ED IL MAGICO INVERNO ISLANDESE

Itinerario di 5 giorni

Partenze individuali
dal 1 ottobre 2024 al 30 aprile 2025
da Milano, Roma e altre città italiane

Voli di linea + hotel + escursioni

Terra di eccezionali contrasti. L'Islanda è la terra del fuoco e del ghiaccio grazie alla presenza di alcuni dei vulcani più attivi al mondo e dei più grandi ghiacciai d'Europa. L'Islanda d'inverno è la terra del buio e della luce. Trascorrete le giornate effettuando delle escursioni naturalistiche in attesa di assistere, se il cielo è limpido e la fortuna vi assiste, allo spettacolo dell'aurora boreale

- REYKJAVIK
- BLUE LAGOON
- GOLDEN CIRCLE

1° GIORNO | Italia-Reykjavik

Partenza con volo di linea per Reykjavik con scalo europeo. Trasferimento collettivo con bus dall'aeroporto all'hotel prescelto. Pernottamento.

2° GIORNO | Reykjavik e Cerchio d'Oro prima colazione e pernottamento

Escursione di 8 ore dedicata alla visita di una delle zone più belle ed interessanti dell' isola: il "Cerchio d'Oro". A bordo di un autobus, con guida parlante inglese, vi spingerete nella zona ad est di Reykjavik, visitando il Parco Nazionale di Thingvellir, le cascate di Gullfoss e le sorgenti di acqua calda di Geysir con il grande Strokkur. In serata possibilità di escursione facoltativa avvistamento aurora boreale dalla barca a Reykjavik (suppl. € 100).



3° GIORNO | Reykjavik

prima colazione e pernottamento
Mattina dedicata al relax con ingresso e bagni termali alla Blue Lagoon. Pomeriggio dedicato alla scoperta della capitale islandese. Escursione serale in autopullman per l'avvistamento dell'aurora boreale (durata 3 ore circa).

4° GIORNO | Reykjavik

prima colazione e pernottamento
Escursione di 10 ore dedicata alla visita della costa sud e le sue bellezze naturali. A bordo di un autobus, con guida parlante inglese, vi spingerete fino al villaggio di Vik con soste a Kap Dyrholaey e le sue spiagge nere, le cascate di Skogafoss e Seljandsfoss ed il ghiacciaio Solheimajokull.

5° GIORNO | Reykjavik-Italia

prima colazione
Trasferimento collettivo con bus dal vostro hotel all'aeroporto internazionale di Keflavik e partenza con volo di linea per l'Italia con scalo europeo.



Quote di partecipazione a partire da (per persona in Euro)

Tourcode IS

	adulto in doppia	adulto in tripla	3°/4° letto bambino	adulto in singola
Skuggi ****	1.785	1.734	1.122	2.091
Icelandair Marina ****	1.920	1.800	770	2.190
Reykjavik Centrum ****	1.490	1.670	970	2.290
Foss Lind ***	1.625	1.580	1.100	1.920
Borg ****	2.080	1.920	1.140	2.515

• Spese iscrizione € 75 - bambini 2-11 anni € 35 • Tasse aeroportuali da € 150 a € 300 ca.

LE QUOTE COMPRENDONO:

- voli di linea da Milano, Roma ed altre città italiane in classi contingentate;
- 4 pernottamenti e prima colazione a Reykjavik,
- ingresso con pacchetto Comfort alla Blue Lagoon (trasferimenti con bus navetta inclusi)
- escursioni in lingua inglese Cerchio d'oro, Costa Sud ed Aurora boreale (trasferimenti dall'hotel con bus navetta inclusi);
- Polizza UnipolSai 'Rischio zero' vedi dettaglio pag.72;
- trasferimenti con bus navetta Keflavik aeroporto / hotel a/r.

LE QUOTE NON COMPRENDONO:

- tasse aeroportuali;
- spese iscrizione;
- escursioni facoltative;
- pasti/snack a bordo dei voli;
- tutto quanto non espressamente indicato in programma e nelle quote comprendono;
- polizza assicurativa obbligatoria.

Circolo Artico



L'ESSENZA DELL'ISLANDA

Itinerario di 6 giorni

Partenze individuali dal 1 ottobre 2024 al 30 aprile 2025 da Milano, Roma e altre città italiane

Voli indiretti giornalieri da tutte le città con transito europeo

1° GIORNO | Italia-Reykjavik

Partenza con volo di linea per Reykjavik. Ritiro della vettura in aeroporto. L'itinerario suggerito prevede la deviazione lungo la costa sud della penisola di Reykjanes con sosta alle aree geotermali di Krysuvik e alla Laguna Blu di Grindavik dove è possibile fare un bagno rilassante (con prenotazione obbligatoria).

2° GIORNO | Reykjavik-Stykkisholmur (km 300)

prima colazione e pernottamento
L'itinerario odierno vi conduce lungo la costa sud della penisola dello Snaefellsness dominata dai 1.446 metri del ghiacciaio omonimo in un paesaggio caratterizzato da aspre montagne e scogliere.

3° GIORNO | Stykkisholmur-Hella (km 350)

prima colazione e pernottamento
Partenza per Borgarnes e deviazione per Husafell per le cascate di Hrauna e Barnafoss con possibilità di visitare le grotte di ghiaccio sul ghiacciaio Langjokull con un camion a 8 ruote motrici. Proseguimento per il parco di Thingvellir, Geysir e le cascate di Gullfoss.

4° GIORNO | Hvolsvollur-Jokulsarlon (km 230)

prima colazione e pernottamento
Partenza lungo la costa dominata dal ghiacciaio Myrdal con sosta alle cascate di Seljalandsfoss e Skógarfoss oltre che a Kap Dyrhólaey, luogo di nidificazione degli uccelli marini. A Vík possibilità di escursione a piedi sul ghiacciaio Solheimajokull oppure in superjeep nella grotta di ghiaccio.

5° GIORNO | Jokulsarlon-Reykjavik (km 350)

prima colazione e pernottamento
Si raggiunge la laguna glaciale di Jokursarlon e proseguendo per 50 km si ha la possibilità di escursione nella meravigliosa grotta di ghiaccio dai riflessi blu. Proseguimento per il Parco Nazionale dello Skaftafell, verde oasi sotto il ghiacciaio e ricco di bei sentieri.

6° GIORNO | Reykjavik-Italia

prima colazione
Rilascio dell'auto in aeroporto e partenza con volo di linea per l'Italia.

Quote di partecipazione a partire da (per persona in Euro) tourcode R7

Cat.	Auto	Quote Standard			Quote Plus		
		base 2 persone	base 3 persone	base 4 persone	base 2 persone	base 3 persone	base 4 persone
AA	Suzuki Swift 4X4	1.550	1.450	1.430	1.750	1.650	1.685
B	Golf	1.550	1.455	1.430	1.750	1.650	1.630
D	Skoda Octavia Stw 4x4	1.640	1.500	1.500	1.840	1.700	1.700
O	Suzuki Jimny 4x4	1.690	nd	nd	1.890	nd	nd
G	Toyota Rav4 4x4	1.785	1.565	1.550	1.985	1.765	1.750
I	Toyota Land Cruiser 3.0 4x4	1.955	1.675	1.635	2.195	1.850	1.870

Quota fissa Bambini 2/11 anni sistemati in camera doppia con letto: € 1.070

Spese iscrizione : adulti € 75, bambini € 35

LE QUOTE COMPRENDONO:

- volo di linea da Milano, Roma ed altre città italiane nelle classi contingentate;
- Itinerari Standard: 5 notti in hotel 3 stelle in camere standard con servizi privati, trattamento di pernottamento e prima colazione;
- Itinerari Plus: 3 notti in hotel 4 stelle e 2 notte in hotel 3 stelle con sistemazione in camere con servizi privati di categoria superiore, quando possibile, trattamento di pernottamento e prima colazione;
- Polizza UnipolSai 'Rischio zero' vedi dettaglio pag.72;
- noleggio auto a chilometraggio illimitato, assicurazione Cdw (Kasko) e Tp (furto) con franchigia di € 1.258 per le categorie A/B/N e di € 2.419 per le restanti, spese per il ritiro in aeroporto, spese per il ritiro fuori orario; tasse locali.

LE QUOTE NON COMPRENDONO:

- tasse aeroportuali;
- tutto quanto non espressamente indicato in programma e ne "le quote comprendono";
- i seguenti extra al nolo auto da pagare in loco: supercdw: € 12 al giorno per riduzione franchigia a € 319 per le categorie A/B/N e € 18 al giorno per riduzione franchigia a € 581 per le restanti; secondo guidatore € 28 per noleggio; seggiolino per bambini € 50 per noleggio; navigatore satellitare € 8 al giorno;
- polizza assicurativa obbligatoria.



CANADA 2025

IL GRANDE CANADA DAL QUEBEC ALL'ALASKA



CANADA ORIENTALE MONTREAL – NIAGARA – GASPESIE

Partenze con accompagnatore in lingua italiana di 8, 9, 11 e 13 giorni

- **Le grandi città dell'Est***
partenze da maggio a settembre 2025
- **Niagara Lac St Jean e fiordo di Saguenay**
partenze da giugno a settembre 2025
- **Est essenziale**
partenze da giugno a ottobre 2025
- **La Rotta dei fari**
partenze da giugno a settembre 2025
*combinabile con parte ovest

CANADA DELL'OVEST DALLE ROCKIES AL PACIFICO

Partenze con accompagnatore in lingua italiana di 7 e 10 giorni

- **I parchi e la costa Ovest**
partenze da maggio a settembre 2025*
- **Il grande Ovest canadese**
partenze sabato da giugno al settembre 2025
*combinabile con parte est.

quote in elaborazione

CANADA SU MISURA 2025

IL GRANDE CANADA DAL QUEBEC ALL'ALASKA



Per Giver il Canada è una passione e non potrebbe essere diversamente. La sua gente, la sua storia i suoi paesaggi, la sua unicità ne fanno una meta unica. Giver propone pacchetti esclusivi di osservazione fauna come gli orsi bianchi o grizzly, itinerari in auto, accoglienti lodge, soggiorni in città a misura d'uomo dalla vita culturale effervescente.

IN AUTO NELL'EST CANADESE*

- Le metropoli canadesi in treno partenze individuali da aprile a ottobre a partire da 8 giorni € 1.100
- Canada coloniale da Toronto a lac St. Jean da maggio a inizio ottobre a partire da 12 giorni € 1.550
- Le metropoli e la natura dell'est da maggio a ottobre a partire da 10 giorni € 1.600
- Niagara e la rotta dei fari da giugno a settembre a partire da 14 giorni € 2.360

IN AUTO NELL'OVESTCANADESE*

- I parchi dell'ovest in pillole da maggio a ottobre a partire da 8 giorni € 1.390
- Lodge, costa pacifica, Banff e Jasper da maggio a settembre a partire da 12 giorni € 1.950
- Orsi, balene sull'Isola di Vancouver a partire 3 giorni da € 600

* Le quote si intendono per persona in camera doppia non comprensive di volo e puramente indicative, variabili in base alla disponibilità ed al periodo del viaggio

L'ALASKA DI GIVER

MAGGIO – SETTEMBRE 2025



L'Alaska è un luogo unico, spesso sinonimo di estremo. L'esperienza di Giver sulla destinazione e il feeling con le mete del Nord è il connubio perfetto per scegliere di affidarsi ai nostri operatori per la creazione di itinerari su misura; si può scegliere una navigazione lungo la costa settentrionale del continente americano o di affidarsi a un tour con accompagnatore oppure osservare un orso grizzly nel suo habitat. Sono solo alcune delle possibili esperienze che siamo pronti ad offrire.

L'ALASKA DI GIVER

SPECIALE ESTATE 2025



**TOUR CON ACCOMPAGNATORE ESCLUSIVO
GIVER - MAX 15 PARTECIPANTI**

· Tour 11 giorni*
4 partenze da metà luglio a metà agosto
2025

IL MEGLIO DELL'ALASKA – TOUR CLASSICO

Anchorage – Denali – Fairbanks – Kenai
Fjords National Park - Valdez

*durata soggetta a variazione in base
all'operatività dei voli contingenti.

PER SCOPRIRE



ANCHORAGE : l'unica vera 'metropoli' dell'Alaska. Rimane poco della 'vecchia' Anchorage: nei pressi del Wendler Building troverete il monumento al famoso cane Balto, da dove ogni marzo parte la famosa gara Itidarod.



VALDEZ : terminal dell'oleodotto che dal Mar Artico arriva nel Prince William Sound. Qui si respira l'aria della corsa all'oro del XIX secolo.

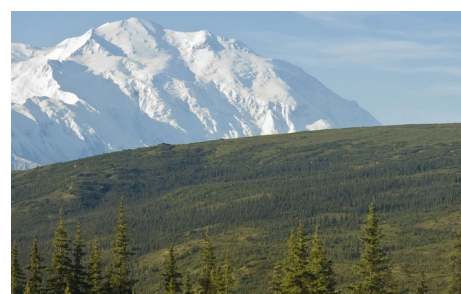

DENALI : il parco nazionale più famoso dell'Alaska a circa 3 ore da Anchorage: decine di ghiacciai lunghi più di 1 km e mezzo, fiumi più ampi di 1 km e mezzo, alci più alti di 2 metri. Ma soprattutto lui, il Mount Denali la montagna più alta del continente.



SEWARD : è il nome di una località ma anche di una delle *highway* più panoramiche dell'Alaska, che conduce verso il sud della penisola di Kenai.

GIVER: SCOPRI UN MONDO DI NATURA

Giver si rinnova. In compagnia di un tour leader dedicato proponiamo itinerari in una veste rinnovata, più dinamica ed 'esperienziale'

Tour di 8/10/11 giorni da giugno a settembre 2025

- A Fiordi norvegesi al caleidoscopio 8 giorni
- KV Tre capitali, Bergen e fiordi norvegesi 10 giorni
- L Meravigliosa Norvegia 11 giorni
- Q Avventura sui laghi finlandesi 8 giorni

ANTEPRIMA GRANDE NORD 2025

HURTIGRUTEN

In viaggio con un tour leader dedicato

Partenze da maggio a settembre 2025

- Bergen – Kirkenes 10 giorni
- Kirkenes – Bergen 9 giorni

ISLANDA

In viaggio con un tour leader dedicato

da giugno a settembre 2025

- Ring road, fiordi occidentali, Reykjavik, deserto glaciale e Askia, Myvatn, laguna glaciale Thingvellir, Geysir, Gullfoss, Laguna glaciale tour di 8/10/11 giorni

CROCIERE FLUVIALI INVERNO 2024/2025

S. AMBROGIO/ IMMACOLATA - MERCATINI DI NATALE - NATALE - CAPODANNO

A BORDO DELLA M/N VIVIENNE ★★★★★ SUP
E M/N MONARCH QUEEN ★★★★★



- LUNGO IL DANUBIO BLU - 3 PAESI E 3 CAPITALI
VIENNA - BRATISLAVA - BUDAPEST
- LUNGO IL RENO E LA SCHELDA
GRAND TOUR D'OLANDA E IL FASCINO DELLE FIANDRE

Indice	da pag.
dal 4 al 8 dicembre : Vienna - Budapest - Bratislava - Vienna	
dal 16 al 20 dicembre : Vienna - Durnstein - Melk - Bratislava - Budapest	
dal 20 al 27 dicembre : Vienna - Durnstein - Melk - Bratislava - Budapest	64-65
dal 27 dicembre al 2 gennaio : Budapest - Bratislava - Durnstein - Melk - Vienna	
dal 28 dicembre al 3 gennaio : Amsterdam - Utrecht - Anversa - Dordrecht - Rotterdam - Grand Tour d'Olanda - l'Aja - Delft	66-67
Navi in esclusiva Giver per il pubblico italiano Voli di linea da tutta Italia, trasferimenti - Melk - Bratislava - Budapest, feste per il nuovo anno, visite incluse in lingua italiana	
Direzione e Staff turistico Giver Viaggi e Crociere	
Anteprima Crociere Fluviali 2025	68-69

LUNGO IL DANUBIO BLU 2024/2025

CON LA M/N VIVIENNE ★★★★★ Sup

In esclusiva Giver per il pubblico italiano



Per farvi trascorrere le festività natalizie all'insegna del relax, fascino e allegria, Giver ha organizzato 4 splendidi itinerari lungo uno dei fiumi più noti nel panorama turistico fluviale: il Danubio Blu.

Queste crociere vi consentiranno di visitare in pochi giorni tre diversi paesi con le rispettive capitali: l'Austria con il fascino imperiale di Vienna; l'Ungheria con Budapest, la perla del Danubio e la Slovacchia con Bratislava ed il suo fascino barocco... Ma non solo capitali... nei nostri itinerari anche cittadine meno note come Durnstein e Melk, incastonate come perle nella valle del Wachau; il tutto nella magica atmosfera del periodo festivo, un tuffo nei colori, nella tradizione e nei sapori di queste affascinanti città!

La M/n Vivienne, unità fluviale ★★★★★ Sup, già apprezzata dal pubblico italiano per comfort e ospitalità, viene riproposta da Giver per le crociere invernali 2024-2025 in esclusiva sul mercato italiano ed i passeggeri potranno contare sulla Direzione di crociera ed adeguato Staff turistico Giver in lingua italiana, così come le visite sono incluse nel pacchetto e sono organizzate con bus esclusivi e guide in lingua italiana.

- 3 PAESI
- 3 CAPITALI
- AUSTRIA
- VIENNA
- UNGHERIA
- BUDAPEST
- SLOVACCHIA
- BRATISLAVA

I MERCATINI DI NATALE

Crociere di 5 giorni
dal 4 al 8 dicembre e dal 16 al 20 dicembre

VIENNA – BUDAPEST – BRATISLAVA - VIENNA

- Voli di linea a/r dall'Italia
- Trasferimenti a/r aeroporto/porto
- 4 notti a bordo
- Pensione completa come da programma
- Visite incluse in lingua italiana: giro città di Vienna, Budapest e Bratislava
- Direzione e Staff Turistico Giver Viaggi e Crociere

Itinerario	giorno	Porto/città	arrivo	partenza
1°		Italia/Vienna		
		Volo dall'Italia per Vienna Trasferimento alla nave e imbarco alle ore 17.00		
2°	Vienna	-	-	22.00
3°	Budapest	14.00	21.00	
4°	Bratislava	14.00	21.00	
5°	Vienna	05.00	-	
		Dopo la prima colazione sbarco e trasferimento in aeroporto per il volo di rientro in Italia		

Visite incluse in lingua italiana:

- 1° giorno - mattino - Vienna
- 3° giorno - pomeriggio - Budapest
- 4° giorno - pomeriggio - Bratislava

ESCURSIONI FACOLTATIVE

(da prenotarsi unitamente alla crociera)

Vienna :

- Concerto di musica classica € 85
- Castello di Schönbrunn € 75

CROCIERA DI NATALE

Crociere di 8 giorni dal 20 al 27 dicembre

VIENNA – DURNSTEIN – MELK –
BRATISLAVA – BUDAPEST

- Voli di linea a/r dall'Italia
- Trasferimenti a/r aeroporto/porto
- 7 notti a bordo
- Pensione completa come da programma
- Visite incluse in lingua italiana: giro città di Vienna, Durnstein, Melk, Bratislava, Budapest
- Direzione e Staff Turistico Giver Viaggi e Crociere

Itinerario	data	Porto/città	arrivo	partenza
20/12		Italia/Vienna		
		Volo dall'Italia per Vienna Trasferimento alla nave ed imbarco alle ore 17.00		
21/12	Vienna	-	-	
22/12	Vienna	-	-	23.59
23/12	Durnstein	07.00	12.00	
	Melk	15.00	22.00	
24/12	Bratislava	08.00	20.00	
25/12	Budapest	08.00	-	
26/12	Budapest			
27/12	Budapest	Dopo la prima colazione sbarco e trasferimento in aeroporto per il volo di rientro in Italia		

Visite incluse in lingua italiana:

- 21 dicembre - mattino - Vienna
- 23 dicembre mattino Durnstein, pomeriggio Melk
- 24 dicembre mattino Bratislava
- 25 dicembre - mattino - Budapest

ESCURSIONI FACOLTATIVE

(da prenotarsi unitamente alla crociera)

Vienna :

- Concerto di musica classica € 85
- Castello di Schönbrunn € 75

Budapest :

- Cattedrale di Santo Stefano, l'Opera ed il Central Grand Café € 97

CROCIERA DI CAPODANNO

Crociere di 7 giorni
dal 27 dicembre al 2 gennaio

BUDAPEST – BRATISLAVA – DURNSTEIN –
MELK - VIENNA

- Voli di linea a/r dall'Italia
- Trasferimenti a/r aeroporto/porto
- 6 notti a bordo
- Pensione completa come da programma
- Visite incluse in lingua italiana: giro città di Budapest, Bratislava, Durnstein, Melk, Vienna
- Direzione e Staff Turistico Giver Viaggi e Crociere

Itinerario	data	Porto/città	arrivo	partenza
27/12		Italia/Budapest		
		Volo dall'Italia per Budapest trasferimento alla nave e imbarco alle ore 17.00		
28/12	Budapest	-	-	21.00
29/12	Bratislava	14.00	20.00	
30/12		Durnstein	09.00	12.00
		Melk	15.00	22.00
31/12	Vienna	06.00	-	
01/01	Vienna			
02/01	Vienna	Dopo la prima colazione sbarco trasferimento in aeroporto e volo di rientro in Italia		

Visite incluse in lingua italiana:

- 28 dicembre mattino - Budapest
- 29 dicembre : pomeriggio Bratislava
- 30 dicembre - mattino Durnstein, pomeriggio Melk
- 31 dicembre -mattino Vienna

ESCURSIONI FACOLTATIVE:

(da prenotarsi unitamente alla crociera)

Budapest :

- Cattedrale di Santo Stefano, l'Opera ed il Central Grand Café € 97

Vienna :

- Castello di Schönbrunn € 75
- Concerto di Capodanno € 130

Programmi dettagliati sul catalogo Crociere Fluviali ponte di S. Ambrogio, Immacolata e Capodanno 2024/2025
o sul sito: www.giverviaggi.com



TUTTOQUOTE

LUNGO IL DANUBIO BLU

CON LA M/N VIVIENNE ★★★★★

M/n Vivienne ★★★★★ Sup · Direzione di Crociera e Staff Turistico Giver Viaggi e Crociere				
Quote di partecipazione da Milano e Roma (per persona in Euro)				
Tutte cabine esterne con servizi privati, phon, aria condizionata, TV, telefono e cassaforte.				
		data di partenza dall'Italia		
Tipo di cabina	Ponte	4 dicembre 16 dicembre 5 giorni	20 dicembre 8 giorni	27 dicembre 7 giorni
Cabina doppia con finestra alta non apribile	Principale	990	1.390	1590
Cabina doppia con finestra panoramica non apribile	Intermedio Standard	1.090	1.490	1.690
Cabina doppia deluxe con french balcony	Intermedio Superior	1.190	1.590	1.790
Cabina doppia deluxe con french balcony	Superiore	1.250	1.690	1.890
Suite con french balcony e frigo bar	Superiore	1.450	1.850	1.990
Gran Suite con french balcony e frigo bar	Superiore	1.550	1.950	2.090

- Spese d'iscrizione/tasse portuali € 75
- Tasse aeroportuali/supplemento carburante da € 140 a € 210 ca. (da riconfermarsi al momento della prenotazione in relazione al vettore utilizzato, alla città di partenza e all'itinerario prenotato)

Riduzioni:

- Bambino fino a 11 anni in cabina doppia: 10%
- Viaggio di Nozze: € 150 a coppia

Supplementi cabine:

- Cabina doppia uso singola (cabine contingentate)
- Supplemento del 50% della quota di partecipazione sul ponte principale ed intermedio standard, 75% sul ponte intermedio superior e superiore

Speciali promozioni crociera di Natale (disponibilità limitata):

- Sconto famiglia, bambini e ragazzi fino a 18 anni: sconto del 50% (2 adulti + 1 o 2 bambini: sistemazione in 2 cabine doppie adiacenti; 1 adulto + 1 bambino o ragazzo: in cabina doppia)
- Sconto senior, over 70: € 100
- Singola senza supplemento in cabina doppia ponte principale

Supplementi per partenze da altre città (classi contingentate)

Voli e altri vettori IATA **LUFTHANSA GROUP** **Austrian** a partire da Euro 100
 • Bologna/Torino/Pisa/Firenze/Venezia/Napoli/Verona/Genova/Trieste
 • Altre città su richiesta

NB:

Per alcune città di partenza l'operatività dei voli deve essere verificata all'atto della prenotazione.



LE QUOTE COMPRENDONO

- voli di linea a/r da Milano e Roma (contingenti programmati);
- trasferimenti a/r aeroporto/nave;
- pernottamenti a bordo nel tipo di cabina prescelto;
- trattamento di pensione completa dalla cena del primo giorno alla prima colazione dell'ultimo: prima colazione e pranzo a buffet, cena servita (à table d'hôte);
- Acqua in caraffa durante i pasti. Distributore Thè e caffè h. 24;
- serate musicali a bordo;
- festeggiamenti per il Nuovo Anno
- Direzione di crociera e Staff turistico Giver Viaggi e Crociere;
- visite previste con guide in lingua italiana e servizio auricolare. In alcune località la disponibilità di guide con conoscenza della lingua italiana potrebbe essere limitata, in tal caso verrà utilizzato il personale Giver per le traduzioni;
- Polizza UnipolSai 'Rischio zero' vedi dettaglio pag.72.

LE QUOTE NON COMPRENDONO:

- vino, bevande, quota di servizio e tutti gli extra in genere;
- escursioni facoltative;
- spese d'iscrizione;
- Tasse aeroportuali/supplemento carburante;
- qualsiasi servizio non menzionato;
- polizza assicurativa obbligatoria.

QUOTA DI SERVIZIO :

Giver nel rispetto della tradizione crocieristica indica la cifra per persona di: Crociera di 5 giorni € 40, 7/8 giorni € 60 (a favore dell'equipaggio, da regolarsi a bordo).

Per le guide locali e gli autisti, durante le visite, la mancia è a discrezione del cliente.

INFORMAZIONI UTILI

Documenti: Per i cittadini italiani è necessaria la carta d'identità valida per l'espatrio o il passaporto, copia dello stesso dovrà essere inviata al momento della prenotazione. Ricordiamo che il documento è indispensabile durante l'effettuazione del viaggio.

Clima: E' di tipo continentale

LINGUE UFFICIALI E VALUTE :

- Austria: tedesco - Euro
- Ungheria: ungherese - Fiorino Ungherese, 1 € = 380 HUF
- Slovacchia - slovacco - Euro

Abbigliamento: Abbigliamento caldo e calzature e comode per il giorno e durante le escursioni. Per le occasioni speciali, come le Cene di Benvenuto, di Commiato e la cena di Capodanno, suggeriamo un abbigliamento più formale.

Programma del giorno: Per ogni giorno di crociera verrà distribuito ai passeggeri il programma dettagliato delle attività.

Nota bene: vedi pag. 67

LUNGO IL RENO CAPODANNO 2024/2025

CROCIERA FLUVIALE
GRAN TOUR D'OLANDA E FIANDRE



Nell'incanto del fascino invernale, avrete la possibilità di vivere tutta la magia di splendide città adobbate a festa. Si parte da Amsterdam, capitale dell'Olanda, denominata la "Venezia del Nord" una delle città più visitate d'Europa che nel periodo invernale e soprattutto nel periodo del Capodanno si accende di mille luci. La prima tappa della crociera sarà Utrecht sorprendente cittadina universitaria dalle origini medioevali, da qui si avrà la possibilità di effettuare la visita al Kröller-Müller Museum che, oltre a molti altri capolavori, ospita una collezione privata di Van Gog. Sempre più in crescendo la navigazione raggiunge l'area delle Fiandre e si visiterà Anversa, il cui fascino medioevale è stato immortalato nei quadri di Rubens, di cui si potranno ammirare opere all'interno della cattedrale.

Anversa sarà anche il punto di partenza per le escursioni di Bruxelles o Bruges, entrambe perle imperdibili con le loro mirabili, rispettivamente, Grand Place e Piazza del Mercato, oltre a meravigliosi palazzi e Chiese.

La navigazione condurrà a Dordrecht, una delle più antiche città olandesi, con quasi mille anni di storia! Proseguimento verso Rotterdam, città vivace e sorprendente, seconda città olandese che unisce perfettamente il passato al presente, da anni un vero e proprio laboratorio architettonico, con le particolari costruzioni, quali le case cubiche, il Market Hall, caratteristico mercato coperto e molto altro, il luogo ideale dove attendere in allegria l'arrivo del nuovo anno, fantastici sono i fuochi d'artificio che infuocano i ponti illuminati Wilhem ed Erasmus.

Per il 1° dell' Anno Giver ha il piacere di condurvi in bus nel Grand Tour d'Olanda, con un'escursione inclusa di intera giornata e pranzo in una tipica fattoria a Delft, questo tour Vi porterà alla scoperta di altrettanti splendori architettonici offerti dall'Aja, capitale politica dell'Olanda e Delft, nota anche per le sue maioliche blu.

La crociera non potrebbe che concludersi con una piena giornata dedicata all'immersione nell'Olanda più autentica con un'escursione ai Mulini a vento di Zaanse Schans e villaggio di pescatori di Volendam e alla visita città di Amsterdam con il giro dei suoi canali

Avrete la possibilità di vivere tutto questo nel comfort della navigazione a bordo della M/n Monarch Queen, fantastica nave 5 stelle, già conosciuta al pubblico italiano con il nome commerciale di River Voyager, interamente noleggiata da Giver Viaggi e Crociere per il pubblico italiano, potrete sempre contare sull'esperienza e la professionalità di una Direzione di Crociera e Staff turistico Giver che vi assisterà a bordo come nelle visite incluse ed escursioni facoltative.



Programmi dettagliati sul catalogo Crociere Fluviali ponte di S. Ambrogio, Immacolata e Capodanno 2024/2025 o sul sito: www.giverviaggi.com

M/N MONARCH QUEEN ★★★★★ INTERAMENTE NOLEGGIATA PER IL PUBBLICO ITALIANO DIREZIONE E STAFF TURISTICO GIVER VIAGGI E CROCIERE

Crociera di 7 giorni
Dal 28 dicembre al 3 gennaio

- Voli di linea a/r dall'Italia
- Trasferimenti a/r aeroporto/porto
- 6 notti a bordo
- Pensione completa a bordo
- 1 seconda colazione in ristorante.
- Visite incluse in lingua italiana: Anversa, Amsterdam, Rotterdam, l'Aja, Delft
- Direzione e Staff Turistico Giver Viaggi e Crociere

- AMSTERDAM – UTRECHT
- ANVERSA (BRUXELLES – BRUGES) –
- DORDRECHT
- GRAND TOUR D'OLANDA
- L'AJA E DELFT

Itinerario

data	Porto/città	arrivo	partenza
28/12	Italia-Amsterdam Trasferimento in autopullman al porto ed imbarco dalle ore 16.00		23.30
29/12	Utrecht	03.00	19.00
30/12	Anversa (Bruxelles o Bruges)	08.00	19.00
31/12	Dordrecht	05.00	12.30
31/12	Rotterdam	14.30	-
01/01	Rotterdam	-	19.00
02/01	Amsterdam	03.00	-
03/01	Amsterdam - Italia dopo la prima colazione sbarco e trasferimento all'aeroporto di Amsterdam e volo di rientro in Italia		

Visite incluse in lingua italiana:

- 29 dicembre : mattina Utrecht
- 30 dicembre : mattina Anversa
- 1 gennaio : intera giornata Rotterdam, l'Aja e Delft con pranzo in ristorante
- 2 gennaio – Amsterdam – giro dei canali

ESCURSIONI FACOLTATIVE

(da prenotarsi unitamente alla crociera)

Utrecht: Museo Kröller-Müller € 75

Anversa: Bruxelles € 70 oppure Bruges € 75

Amsterdam: I mulini a vento di Zaanse

Schans e Volendam € 50



TUTTOQUOTE

LUNGO IL RENO, GRAN TOUR D'OLANDA E FIANDRE

M/n Monarch Queen ***** · Direzione e Staff Turistico Giver Viaggi e Crociere		
Quote di partecipazione da Milano e Roma (per persona in Euro)		
Tutte cabine esterne con servizi privati, phon, aria condizionata, TV, telefono e cassaforte.		
Tipo di cabina	Ponte	data di partenza dall'Italia 28 dicembre 7 giorni
Cabina doppia con 2 letti bassi o matrimoniale con finestra alta non apribile	Principale	1.650
Cabina doppia deluxe con due due letti bassi o matrimoniale e french balcony (portafinestra)	Intermedio	1.850
Cabina doppia deluxe con 2 letti bassi o matrimoniale e french balcony (portafinestra)	Superiore	1.950
Junior suite con letto matrimoniale e french balcony (portafinestra)	Superiore	2.090
Gran suite (2 ambienti) con letto matrimoniale e french balcony (portafinestra)	Superiore	2.190

- Spese d'iscrizione/tasse portuali € 75
- Tasse aeroportuali/supplemento carburante da € 140 a € 240 (da riconfermarsi al momento della prenotazione in relazione al vettore utilizzato, alla città di partenza e all'itinerario prenotato)

Riduzioni:

- Cabina doppia - bambino fino a 11 anni con 1 adulto: 10%
- Viaggio di Nozze: € 150 a coppia

Supplementi:

- Volo diretto KLM da Milano e Roma € 100, Bologna, Venezia, Genova € 150
- Cabina singola ponte principale : € 500
- Cabina doppia uso esclusivo (cabine contingentate) : 50% sul ponte principale, 75% sull'intermedio e sul superiore

Supplementi per partenze da altre città (classi contingentate)

Voli **LUFTHANSA GROUP**    a partire da Euro

e altri vettori IATA

- Bologna/Torino/Pisa/Firenze/Venezia/Napoli/Verona/Genova/Trieste

100

Altre città su richiesta

NB:

Per alcune città di partenza l'operatività dei voli deve essere verificata all'atto della prenotazione.

LE QUOTE COMPRENDONO

- voli di linea a/r da Milano e Roma;
- trasferimenti a/r aeroporto/nave;
- sistemazione a bordo nel tipo di cabina prescelto;
- 6 pernottamenti a bordo con trattamento di pensione completa dalla cena del primo giorno alla prima colazione dell'ultimo giorno: prima colazione a buffet, pranzo e cena serviti (à table d'hôte), tè e caffè durante i pasti, bevande incluse per la cena di Capodanno;
- Thè/caffè statio H24;
- serate musicali e festeggiamenti per il Nuovo Anno
- Direzione di Crociera e Staff Turistico Giver Viaggi e Crociere;
- visite in lingua italiana (in alcune località la disponibilità di guide in lingua italiana potrebbe essere limitata, in questo caso il personale della Giver farà da tramite per le traduzioni);
- servizio auricolare durante le visite;
- Polizza UnipolSai 'Rischio zero' vedi dettaglio pag.72.

LE QUOTE NON COMPRENDONO

- vino, bevande, quota di servizio e tutti gli extra in genere;
- escursioni facoltative;
- spese d'iscrizione;
- tasse aeroportuali/supplemento carburante;
- qualsiasi servizio non menzionato;
- spese d'iscrizione;
- polizza assicurativa obbligatoria.

QUOTA DI SERVIZIO

Giver nel rispetto della tradizione crocieristica indica la cifra per persona di € 50, (a favore dell'equipaggio di bordo, da regolarsi a bordo) Per le guide locali e gli autisti durante le visite, la mancia è a discrezione del cliente.

INFORMAZIONI UTILI

Documenti: Per i cittadini italiani è necessaria la carta d'identità valida per l'espatrio o il passaporto, copia dello stesso dovrà essere inviata al momento della prenotazione. Ricordiamo che il documento è indispensabile durante l'effettuazione del viaggio.

Clima: E' di tipo continentale

Moneta: Euro

Abbigliamento: Abbigliamento caldo e calzature e comode per il giorno e durante le escursioni. Per le occasioni speciali, come le Cene di Benvenuto, di Commiato e la cena di Capodanno, suggeriamo un abbigliamento più formale.

Programma del giorno: Per ogni giorno di crociera verrà distribuito ai passeggeri il programma dettagliato delle attività.

NOTA BENE - (VALIDO PER TUTTI GLI ITINERARI DEL CATALOGO)

- L'itinerario e le soste sono soggette a variazioni da parte del Comandante in caso di: condizioni meteorologiche avverse, inadeguato livello delle acque che non consenta di proseguire la navigazione, passaggio delle chiuse; per ragioni di sicurezza o per causa di forza maggiore uno o più scali potrebbero essere soppressi, in taluni casi possono essere predisposti servizi alternativi per il proseguimento del viaggio, tuttavia questi casi sono rarissimi.
- I porti di attracco possono subire variazioni per decisione delle autorità portuali, nell'eventualità il programma previsto sarà conseguentemente adeguato.
- Durante gli ormeggi nei porti, in alcuni casi, per intenso traffico, le navi possono essere affiancate pertanto la visuale potrebbe essere ostruita.
- Tutti gli orari sono indicativi e soggetti a variazioni che potranno essere comunicati preventivamente o a bordo.
- Tutto quanto indicato nell'itinerario descrittivo è soggetto a variazioni che saranno comunicate direttamente a bordo con il programma del giorno in base ad esigenze organizzative. La visita di alcuni siti, può subire modifiche in relazione ad eventi e/o necessità governative.
- Le navi fluviali in genere non sono strutturalmente adeguate ed equipaggiate ad accogliere persone con disabilità, inoltre la tipologia del viaggio per gli accessi alla nave e per modalità di esecuzione delle visite non è idoneo a persone con mobilità ridotta.
- In taluni casi, per i voli del tardo pomeriggio, potrebbero essere organizzati servizi supplementari come il trasferimento in centro città, tempo libero a disposizione e trasferimento in aeroporto in tempo utile per il volo di rientro in Italia.

ANTEPRIMA PRIMAVERA/ESTATE 2025

CROCIERE FLUVIALI GIVER

*Direzione
e Staff turistico*



**NAVI IN ESCLUSIVA PER IL PUBBLICO ITALIANO
DIREZIONE E STAFF TURISTICO GIVER VIAGGI E CROCIERE
PARTENZE CON VOLI DI LINEA DA TUTTA ITALIA
VISITE INCLUSE IN LINGUA ITALIANA**

LUNGO IL ROMANTICO RENO PRIMAVERA - ESTATE

- Crociere di Primavera dei Tulipani
a bordo della M/n Dutch Grace ★★★★★ Sup
**Haarlem, Amsterdam, Rotterdam, Gran Tour d'Olanda e
Parco dei Tulipani**
Crociere di 6 giorni/5 notti
Crociere di Pasqua - dal 19 al 24 aprile
Ponte del 25 aprile - dal 24 al 29 aprile
Ponte dell'1 Maggio - dal 29 aprile al 4 maggio

- Crociere d'estate lungo il Romantico Reno
**Amsterdam, Rotterdam, Gran Tour d'Olanda,
Dusseldorf, Colonia, Coblenza, Strasburgo, Basilea**
Crociere di 8/9 giorni - 7/8 notti

A bordo della M/n River Diamond ★★★★★ Sup
dal 21 al 28 giugno - da Magonza ad Amsterdam
dal 28 giugno al 5 luglio - da Amsterdam a Magonza

A bordo della M/n Dutch Grace ★★★★★ Sup
dal 19 al 26 luglio - da Amsterdam (Haarlem) a Magonza
dal 26 luglio al 2 agosto - da Magonza ad Amsterdam
(Haarlem)
dal 2 al 9 agosto da Amsterdam (Zaandam) a Basilea
dal 9 al 17 agosto - da Basilea ad Amsterdam (Zaandam)
dal 17 al 24 agosto - da Amsterdam (Zaandam) a Basilea
dal 24 al 31 agosto - da Basilea ad Amsterdam (Zaandam)



M/n Dutch Grace



M/n River Diamond

LUNGO IL DANUBIO BLU PRIMAVERA - ESTATE

**Vienna - Durnstein - Melk - Linz - Salisburgo - Bratislava -
Budapest - Belgrado - Le Porte di Ferro - Sofia**

A bordo della M/n River Sapphire ★★★★★ Sup
Crociere di 7/8 giorni - 6/7 notti
dal 13 al 20 giugno - da Vienna a Vienna
dal 20 al 27 giugno - da Vienna a Budapest
dal 27 giugno al 4 luglio - da Budapest a Vienna

A bordo della M/n Serenade ★★★★★ Sup
Crociere di 7/8/9 giorni - 6/7/8 notti
dal 9 al 16 luglio - da Passau a Budapest
dal 16 al 22 luglio - da Budapest a Vienna
dal 22 al 29 luglio - da Vienna a Belgrado
dal 29 luglio al 5 agosto - da Belgrado a Vienna
dal 5 al 13 agosto - da Vienna a Sofia (Lom)
dal 13 al 21 agosto - da Sofia (Lom) a Vienna
dal 21 al 27 agosto - da Vienna a Passau



M/n River Sapphire



**NAVI IN ESCLUSIVA PER IL PUBBLICO ITALIANO
DIREZIONE E STAFF TURISTICO GIVER VIAGGI E CROCIERE
PARTENZE CON VOLI DI LINEA DA TUTTA ITALIA VISITE INCLUSE IN LINGUA ITALIANA**

CROCIERE IN PORTOGALLO LISBONA, PORTO E LA VALLE INCANTATA DEL DOURO

a bordo della M/n Infante Don Henrique ★★★★★
Lisbona, Fatima, Coimbra, Porto (Vila Nova de Gaia), Braga,
Regua, Villa Real, Vega Teron, Salamanca, Barca d'Alva,
Pocinho, Ferradosa, Pinhao, Lamego
Itinerari di 10 giorni/9 notti: 2 notti in Hotel a Lisbona
e 7 notti in crociera lungo il Douro
dal 12 al 21 luglio
dal 2 al 11 agosto



M/n Infante Don Henrique

CROCIERA LUNGO IL RODANO E LA SAONA PROVENZA E CAMARGUE

a bordo della M/n Rhone Princess ★★★★★
Marsiglia, Arles, Avignone, Gole dell'Ardeche, Lione
Crociera di 7 giorni/6 notti
dal 3 al 9 luglio



M/n Rhone Princess

LUNGO I FIUMI ELBA E HAVEL NAVIGANDO TRA BERLINO E AMBURGO

a bordo della M/n Johannes Brahms ★★★★★
Berlino, Potsdam, Brandeburgo, Magdeburgo,
Luneburgo, Lauenburg, Amburgo
Crociera di 8 giorni/7 notti
dal 2 al 9 agosto
dal 9 al 16 agosto



M/n Johannes Brahms

CROCIERA LUNGO LA VALLE DELLA LOIRA

a bordo della M/n Loire Princesse ★★★★★
I castelli della Loira, navigazione Nantes, Saint Nazaire,
Ancenis, Chalonnes-sur-Loire, Nantes
Crociera di 6 giorni/5 notti
dal 4 al 9 giugno



M/n Loire Princesse

NOVITA' SPAGNA: LO SPLENDORE DELL'ANDALUSIA LUNGO IL GUADALQUIVIR

a bordo della M/n La Belle de Cadix ★★★★★Sup
Siviglia, Cordoba, Cadice, Puerto de Santa Maria, Granada
Crociera di 8 giorni/7 notti
dal 14 al 21 agosto



M/n La Belle de Cadix



La seguente Polizza è rivolta alla persona fisica, a cui ci rivolgiamo dando del tu, il cui interesse è protetto dall'Assicurazione che ha acquistato un pacchetto viaggio o una locazione dalla Contraente.

ASSICURAZIONE ASSISTENZA

Assistenza in Viaggio

- Consulenza medica
- Invio di un medico o di una autoambulanza in Italia
- Segnalazione di un medico specialista all'estero
- Rientro sanitario e rimpatrio salma
- Trasferimento verso un centro ospedaliero attrezzato
- Rientro con un compagno di viaggio assicurato
- Rientro degli altri assicurati
- Viaggio di un familiare
- Accompagnamento dei minori
- Rientro dell'assicurato convalescente
- Prolungamento del soggiorno
- Proseguimento del viaggio
- Interprete a disposizione all'estero
- Anticipo spese di prima necessità
- Rientro anticipato
- Anticipo cauzione penale
- Segnalazione di un legale all'estero
- Spese telefoniche

Assistenza ai Familiari rimasti a casa

- Consulenza medica
 - Invio di un medico o di una autoambulanza in Italia
 - Invio di un infermiere al domicilio
 - Ricerca e prenotazione centri specialistici diagnostici
 - Segna medicinali urgenti a domicilio
- ### Assistenza alla casa
- Invio di un idraulico per interventi in emergenza
 - Invio di un fabbro per interventi in emergenza
 - Invio di un elettricista per interventi in emergenza
 - Invio di un fabbro/serrandista per interventi in emergenza
 - Spese d'albergo
 - Vigilanza appartamento e custodia dei beni

ASSICURAZIONE RIMBORSO SPESE MEDICHE

A seguito di un infortunio e/o malattia improvvisa, Europ Assistance rimborsa le Spese mediche, farmaceutiche ed ospedaliere che l'Assicurato deve sostenere per cure o interventi chirurgici urgenti non procrastinabili ricevuti sul posto nel corso del viaggio per i seguenti massimali:

Italia Euro 1.500,00
Europa / Mondo Euro 70.000,00

Per le sole destinazioni Antartica e Isole Falkland il massimale previsto si intende integrato di ulteriori **Euro 200.000,00** per sinistro e per periodo assicurato.

Per ogni rimborso sarà applicata una franchigia fissa di Euro 50,00 per ogni Assicurato.

ASSICURAZIONE BAGAGLIO

Europ Assistance assicura il risarcimento dei danni subiti dal bagaglio ed effetti personali che l'Assicurato aveva con sé all'inizio del viaggio, inclusi gli abiti, causati da furto, furto con scasso, rapina, scippo, perdita, smarrimento ed avaria fino ad un massimale di € 1.500,00 per sinistro e per la durata del viaggio. L'indennizzo massimo per ogni oggetto, ivi comprese borse, valigie e zaini, non potrà superare l'importo di Euro 300,00.

Per il rifacimento di documenti d'identità, passaporto e patente di guida il rimborso è limitato alla somma di Euro 300,00 per sinistro e per la durata del viaggio.

RITARDATA CONSEGNA DEL BAGAGLIO

Qualora l'Assicurato, a seguito della consegna del bagaglio avvenuta con ritardo superiore alle 12 ore relativamente a voli di linea debitamente

Dal 31 dicembre 2023 tutti i nostri passeggeri che abbiano acquistato un pacchetto turistico Giver Viaggi si avvantaggeranno di una polizza assicurativa Europ Assistance Italia S.p.A. dal momento della prenotazione e per tutta la durata del viaggio.

Ciascun Cliente all'atto della prenotazione sarà tenuto ad effettuare il pagamento relativo al costo del viaggio (comprensivo del premio assicurativo). Tale premio non è separabile dal costo individuale del viaggio, di cui è parte integrante, e non è rimborsabile.

Il testo delle garanzie e prestazioni di seguito riportate è da intendersi puramente indicativo.

Effetti e delimitazioni sono riportati nelle Condizioni di Assicurazione che verranno consegnate a tutti gli Assicurati partecipanti ai viaggi. Si raccomanda di leggere attentamente le Condizioni riportate sul presente catalogo e integralmente disponibili sul sito www.giverviaggi.com nella sezione Assicurazione

confermati e voli charter, dovesse sostenere spese imprevedute per l'acquisto di articoli di toilette e/o dell'abbigliamento necessario, Europ Assistance provvederà al rimborso fino ad un massimale di € 300,00 per sinistro e per la durata del viaggio.

DEFINIZIONI PARTICOLARI DI SEZIONE:

Avaria: qualsiasi danno sofferto dal bagaglio durante la navigazione della nave, durante il volo dell'aeromobile o durante il trasporto in pullman.
Bagaglio: la valigia, il baule e gli oggetti d'uso personale in essi contenuti che l'Assicurato porta con sé in viaggio.

ASSICURAZIONE SPESE DI ANNULLAMENTO VIAGGIO

L'Assicurato può richiedere la garanzia spese di annullamento viaggio o locazione quando deve annullare o modificare il viaggio prenotato, per cause o eventi oggettivamente documentabili, imprevedibili, che non gli sono note al momento della conferma del viaggio e che gli impediscano di partecipare al viaggio, che colpiscono:

- direttamente l'Assicurato stesso e/o i suoi familiari;
- direttamente il tuo Socio/Contitolare dell'azienda/studio associato;

Europ Assistance rimborserà la penale, applicata contrattualmente dall'Operatore Turistico o da una Compagnia Aerea o di Navigazione:

- all'Assicurato
- e purché assicurati ed iscritti sulla medesima pratica:
- ai familiari;
- ad uno dei compagni di viaggio.

In caso di più assicurati iscritti al viaggio insieme e contemporaneamente, in assenza di altre persone dello stesso nucleo familiare dell'Assicurato, quest'ultimo indicherà una sola persona come "compagno di viaggio".

Inoltre, l'Assicurato può richiedere la garanzia spese di annullamento viaggio o locazione quando deve annullare il viaggio prenotato, in seguito a positività da Covid-19 accertata da referti con esiti positivi che abbia colpito:

- direttamente l'Assicurato e/o i suoi familiari conviventi;
- direttamente il compagno di viaggio dell'Assicurato.

Inoltre, l'Assicurato può annullare il viaggio nel caso in cui, l'Assicurato stesso, una persona con lui convivente, un suo familiare convivente o un suo compagno di viaggio, dopo un test per valutare l'infezione da Covid-19 effettuato da una Struttura Sanitaria e risultato positivo, non possa partire perché la Struttura Sanitaria ha fissato per l'Assicurato, il suo familiare o il suo compagno di viaggio, un appuntamento per approfondimenti diagnostici (tamponi).

ESCLUSIONI

Sono esclusi dalla garanzia i casi di rinuncia causati da:

- dolo dell'Assicurato;**
- cause non di ordine medico, prevedibili e/o note all'Assicurato al momento della prenotazione;**
- conseguenze e/o complicanze di infortuni avvenuti anteriormente la sottoscrizione della polizza e le malattie croniche;**
- situazioni di conflitto armato, invasione, atti di nemici stranieri, ostilità, guerra, scioperi, sommosse, tumulti popolari, atti di terrorismo, terremoti, eruzioni vulcaniche, fenomeni atmosferici aventi caratteristiche di calamità naturali, fenomeni di trasmutazione del nucleo dell'atomo, radiazioni provocate dall'accelerazione artificiale di particelle atomiche;**
- fallimento del Vettore o dell'Agenzia o dell'Organizzatore di Viaggio;**
- epidemie e pandemie in base a quanto dichiarato dall'Organizzazione Mondiale della Sanità, ad eccezione di quella dovuta a Covid-19;**

g. cause o eventi non oggettivamente documentabili;

h. caparre e/o acconti non giustificati da documenti fiscali di penale;

i. mancato invio della comunicazione (di cui all'art. OBBLIGHI DELL'ASSICURATO IN CASO DI SINISTRO) da parte dell'Assicurato entro la data di inizio del viaggio/soggiorno, fatta eccezione per i casi di rinuncia causati da morte o ricovero ospedaliero di almeno 24 ore consecutive (Day Hospital e Pronto Soccorso esclusi) di un familiare.

j. conseguenze indirette dell'epidemia/pandemia da Covid 19;

k. non sono garantite le spese dovute o riconducibili a quarantena fiduciaria o ad altre misure restrittive della libertà di movimento decise dalle competenti Autorità Internazionali e/o locali, intendendosi per autorità locali qualsiasi autorità competente del Paese di origine o di qualsiasi Paese dove l'Assicurato ha pianificato il suo viaggio o attraversato il quale sta transitando per raggiungere la sua destinazione.

l. tutti i casi in cui l'Assicurato non può documentare l'impedimento alla partecipazione del viaggio.

OBBLIGHI DELL'ASSICURATO IN CASO DI SINISTRO

In caso di modifica e/o di forzata rinuncia al viaggio l'Assicurato dovrà entro e non oltre i 3 giorni dal verificarsi della causa della rinuncia e comunque entro la data di inizio viaggio se il termine di 3 giorni cade successivamente alla data di inizio del viaggio:

- comunicare la rinuncia formale al viaggio al Tour Operator (organizzatore del viaggio), all'agenzia di viaggio o al vettore;

contestualmente

- entro i termini di cui sopra, inviare una denuncia scritta ad Europ Assistance.

La denuncia può essere inoltrata accedendo al portale <https://sinistrionline.europassistance.it>

it seguendo le istruzioni (oppure accedendo direttamente al sito www.europassistance.it sezione sinistri) oppure scrivendo ad Europ Assistance Italia S.p.A. - Ufficio Liquidazione Sinistri (Annullamento Viaggio) - Via del Mulino, 4 - 20057 Assago (MI), fornendo le seguenti informazioni:

- nome, cognome, indirizzo, numero di telefono, codice fiscale;
- numero di polizza;
- la causa dell'annullamento o della modifica;
- luogo di reperibilità dell'Assicurato o delle persone che hanno dato origine all'annullamento (familiare, contitolare dell'azienda/studio associato);

Se la rinuncia e/o modifica al viaggio è dovuta a malattia e/o infortunio, la denuncia dovrà riportare:

- tipo di patologia;
- inizio e termine della patologia.

Entro 15 giorni dalla denuncia di cui sopra, l'Assicurato dovrà inoltre presentare ad Europ Assistance i seguenti documenti:

- documentazione oggettivamente provante la causa della rinuncia/modifica, in originale;
- documentazione attestante il legame tra l'Assicurato e l'eventuale altro soggetto che ha determinato la rinuncia.
- in caso di malattia o infortunio, certificato medico attestante la data dell'infortunio o dell'insorgenza della malattia, la diagnosi specifica e i giorni di prognosi;
- in caso di ricovero, copia completa della cartella clinica;
- scheda di iscrizione al viaggio o documento analogo;
- ricevute (acconto, saldo, penale) di pagamento del viaggio;
- estratto conto di conferma prenotazione;
- fattura relativa alla penale addebitata;
- programma e regolamento del viaggio;

- documenti di viaggio (visti, ecc.);
 - contratto di prenotazione viaggio.
- In caso di penale addebitata dal vettore aereo/compagnia di navigazione:
- conferma dell'acquisto del biglietto o documento analogo;
 - ricevuta di pagamento del biglietto;
 - nel solo caso di biglietteria aerea, dichiarazione del vettore aereo/compagnia di navigazione attestante la penale addebitata o l'eventuale rimborso riconosciuto al cliente (refund notice);
 - copia del biglietto aereo/navale annullato attestante gli importi addebitati al cliente;
- In caso di annullamento per Covid-19 l'Assicurato deve inviare:
- referto degli esami di positività Covid-19 (tampone e/o test sierologico);
 - certificato dell'Ospedale in cui l'Assicurato è stato ricoverato per Covid-19

fermo restando il diritto della Compagnia di richiedere l'invio a mezzo posta di tutta la suddetta documentazione in originale.

In caso di Riprogrammazione Viaggio

L'Assicurato dovrà effettuare una denuncia entro e non oltre i 3 giorni dal rientro, accedendo al portale <https://sinistrionline.europassistance.it> seguendo le istruzioni (oppure accedendo direttamente al sito www.europassistance.it sezione sinistri) oppure scrivendo ad Europ Assistance Italia S.p.A. - Ufficio Liquidazione Sinistri (Annullamento Viaggio) - Via del Mulino, 4 - 20057 Assago (MI), e presentando entro 15 giorni dal rientro i seguenti documenti:

- dati anagrafici, codice fiscale e recapito;
- documentazione provante la causa della ritardata partenza in originale;
- nuovi titoli di viaggio acquistati per raggiungere il luogo previsto del viaggio;
- ricevute di pagamento del viaggio;
- estratto conto di conferma prenotazione;
- titoli di viaggio non utilizzati, in originale.

Europ Assistance potrà richiedere successivamente, per poter procedere alla definizione del sinistro, ulteriore documentazione che l'Assicurato sarà tenuto a trasmettere. L'inadempimento degli obblighi relativi alla denuncia del Sinistro può comportare la perdita del diritto all'Indennizzo, ai sensi dell'art. 1915 del C.C.

Europ Assistance rimborsa la penale di annullamento:

1. in caso di modifica e/o forzata rinuncia al viaggio determinata da ricovero ospedaliero (esclusi Day Hospital e Pronto Soccorso) o decesso, la penale sarà rimborsata senza l'applicazione di alcun scoperto.

2. in caso di rinuncia e/o modifica non determinata da ricovero o decesso, la penale sarà rimborsata con l'applicazione di uno scoperto pari al 15% dell'ammontare della penale stessa, con un minimo di Euro 70,00 per polizza e con un minimo di Euro 20,00 per polizza per la sola biglietteria aerea.

Resta inteso che il calcolo del rimborso sarà equivalente alle percentuali di penali esistenti alla data in cui si è verificato l'evento (art. 1914 C.C.). Pertanto, nel caso in cui l'Assicurato annulli il viaggio successivamente all'evento, la eventuale maggior penale rimarrà a suo carico.

In caso di malattia o infortunio Europ Assistance si riserva la possibilità di inviare un proprio medico al fine di certificare che le condizioni dell'Assicurato siano tali da impedire la sua partecipazione al viaggio.

DETERMINAZIONE DEL MASSIMALE

Viene rimborsata per intero la penale addebitata all'Assicurato ad esclusione dei costi di gestione pratica, le fee di agenzia, e delle quote di iscrizione compreso l'adeguamento del carburante (con esclusione, in caso di acquisto di sola biglietteria aerea, delle tasse aeroportuali rimborsabili da parte del vettore) fino alla concorrenza del massimale Euro 30.000,00 per Assicurato e per destinazione del viaggio.

In caso di rinuncia di più Assicuri iscritti al viaggio insieme e contemporaneamente, il rimborso verrà corrisposto fino alla concorrenza di un importo pari alla somma dei massimali assicurati per ogni Assicurato, ma con il massimo complessivo di Euro 60.000,00 per sinistro.

ASSICURAZIONE RIFACIMENTO VIAGGIO

Qualora venga attivata una delle seguenti prestazioni di assistenza organizzate da Europ Assistance:

- Trasporto - Rimpatrio Sanitario;
- Rientro anticipato;

- Rientro della salma;
 - Ricovero dell'Assicurato in Istituto di cura.
- Europ Assistance, nel limite del massimale sotto indicato rimborsa all'Assicurato, ai famigliari o ad un Compagno di viaggio il prorata temporis della vacanza non usufruita a decorrere dalla data di rientro al domicilio e/o residenza.

Il rimborso sarà effettuato conteggiando la sola quota individuale di partecipazione divisa per i giorni di durata del viaggio e moltiplicata per i giorni mancanti all'ultimazione del viaggio (prorata temporis) escludendo il giorno di rientro.

ASSICURAZIONE INFORTUNI IN VIAGGIO

Europ Assistance garantisce gli infortuni verificatisi durante ogni attività svolta non a carattere professionale, nei limiti del massimale di Euro 20.000,00 per sinistro e per periodo di validità della Polizza. Se l'infortunio ha come conseguenza l'Invalidità Permanente o la Morte, la liquidazione dell'indennità per l'Invalidità Permanente verrà determinata applicando una franchigia del 5%; l'indennizzo per la Morte viene liquidato ai Beneficiari designati o, in difetto di designazione, agli eredi dell'Assicurato in parti uguali. Resta convenuto che in caso di evento che colpisca più Assicurati con l'Impresa l'esborso massimo di quest'ultima non potrà superare l'importo di € 250.000,00 per polizza ed € 500.000,00 per evento.

ASSICURAZIONE TUTELA LEGALE IN VIAGGIO

L'Impresa assume a proprio carico, nei limiti del massimale per Assicurato pari a € 2.600,00 ed alle condizioni previste nella presente polizza, l'onere delle spese giudiziali e stragiudiziali sostenute dall'Assicurato durante il viaggio.

RIMBORSO QUOTA VIAGGIO

Se l'Assicurato, i suoi familiari in viaggio con lui o il suo compagno di viaggio durante il Viaggio fossero costretti ad interrompere il soggiorno in caso di:

- ricovero per epidemia/pandemia da Covid-19;
- forzata quarantena da Covid-19;
- ordinanze/norme imposte dagli organi di controllo del paese di origine dell'Assicurato impongono di rientrare anticipatamente alla residenza;

Europ Assistance rimborsa il costo del soggiorno non goduto per i giorni mancanti al completamento dello stesso a partire dal giorno di interruzione..

ESCLUSIONI

- epidemie e pandemie in base a quanto dichiarato dall'Organizzazione Mondiale della Sanità, ad eccezione di quella dovuta a Covid-19;
- conseguenze indirette dell'epidemia/pandemia da Covid 19;
- fallimento del vettore aereo o del Tour Operator/ Agenzia Viaggio;
- annullamento da parte del Tour Operator/ Agenzia Viaggio.
- non sono garantite le spese dovute o riconducibili a quarantena fiduciaria o ad altre misure restrittive della libertà di movimento, decise dalle competenti Autorità Internazionali e/o locali, intendendosi per autorità locali qualsiasi autorità competente del Paese di origine o di qualsiasi Paese dove l'Assicurato ha pianificato il suo viaggio o attraversato il quale sta transitando per raggiungere la sua destinazione.

OBBLIGHI DELL'ASSICURATO IN CASO DI SINISTRO

L'Assicurato deve denunciare il sinistro non oltre sessanta giorni da quando lo ha subito, nei seguenti modi:

- accedendo al portale <https://sinistrionline.europassistance.it> o al sito www.europassistance.it alla sezione SINISTRI. Devi seguire le istruzioni.
- oppure
- scrivendo una raccomandata A/R ad Europ Assistance Italia S.p.A. - Ufficio Liquidazione Sinistri (indicando la garanzia per la quale denunci il sinistro) - Via del Mulino, 4 - 20057 Assago (MI), l'Assicurato deve fornire i seguenti dati/documenti:
- nome, cognome e indirizzo
- numero di telefono;
- numero di tessera Europ Assistance + n° di pratica;
- le circostanze dell'accaduto;
- la data di avvenimento del sinistro;
- luogo in cui l'Assicurato o le persone che hanno dato origine al sinistro sono reperibili.

L'Assicurato deve inviare la seguente documentazione:

- copia della ricevuta di pagamento relativa alla prenotazione della camera/unità abitativa presso la Struttura ricettiva dalla quale si evinca il costo del Viaggio, la data del Viaggio, il numero delle persone occupanti la camera/unità abitativa e il nominativo delle stesse;
- certificato di ricovero,
- certificato medico che attesti l'obbligatorietà della quarantena;
- documentazione attestante l'obbligo di rientro nel paese di origine.

CRITERI PER LA LIQUIDAZIONE DEL DANNO

Europ Assistance rimborsa il costo dei giorni mancanti per completare il Viaggio, dividendo il costo totale dichiarato/pagato per le prestazioni a terra, per i giorni di durata del Viaggio. La quota di iscrizione rimane a carico dell'Assicurato.

Europ Assistance rimborsa i giorni non goduti a partire dal:

- giorno del ricovero per epidemia/pandemia da Covid-19;
- giorno di forzata quarantena da Covid-19;
- giorno di rientro anticipato imposto dagli organi di controllo dell'Assicurato paese di origine.

Premio individuale da aggiungere al costo del viaggio per prenotazioni relative a partenze dal 31 dicembre 2023	
Valore Viaggio per Assicurato	Premio Lordo per Persona
Fino a € 800,00	€ 47,00
Da € 800,01 a € 1.300,00	€ 67,00
Da € 1.300,01 a € 2.300,00	€ 107,00
Da € 2.300,01 a € 3.000,00	€ 120,00
Da € 3.000,01 a € 4.000,00	€ 137,00
Da € 4.000,01 a € 6.200,00	€ 147,00
Da € 6.200,01 a € 8.000,00	€ 167,00
Da € 8.000,01 a € 10.000,00	€ 185,00
Da € 10.000,01 a € 13.000,00	€ 190,00
Da € 13.000,01 a € 30.000,00	€ 200,00

PROLUNGAMENTO SOGGIORNO PER COVID-19

La Garanzia opera nei seguenti casi:

Caso A) se un'epidemia/pandemia da Covid-19 colpisce l'Assicurato che è costretto ad una quarantena,

oppure

Caso B) se l'Assicurato è costretto a prolungare il suo soggiorno per esito positivo di un controllo del suo

stato di salute che, per direttive governative del Paese in cui si trova durante il Viaggio, gli viene effettuato nel porto/aeroporto/stazione di partenza prima del rientro alla residenza o per il raggiungimento della destinazione successiva.

In questi casi, Europ Assistance indennizza all'Assicurato a titolo di rimborso le spese di albergo/locazione (vitto e alloggio) per il prolungamento del soggiorno.

Sia per il caso A) che per il caso B) Europ Assistance indennizza l'importo di Euro 150,00 al giorno

per un massimo di 15 giorni, per Assicurato e per periodo di durata della Garanzia.

L'indennizzo è unico e non si somma tra i due casi.

POLIZZA INTEGRAZIONE RIMBORSO SPESE MEDICHE	
Ad integrazione della polizza base è possibile acquistare la polizza integrativa che prevede un massimale di Euro 150.000,00 elevando così il massimale della garanzia Rimborso Spese Mediche a Euro 220.000,00 per Europa e Mondo o al massimale di Euro 350.000,00 per le sole destinazioni Antartica e Isole Falkland.	
Massimale	Premio Lordo per Persona
€ 150.000,00	€ 45,00

Europ Assistance per poter erogare le prestazioni/garanzie previste in Polizza, deve effettuare il trattamento dei dati dell'Assicurato e a tal fine necessita ai sensi del D. Lgs. 196/03 (Codice Privacy) del Suo consenso. Pertanto l'Assicurato contattando o facendo contattare Europ Assistance, fornisce liberamente il proprio consenso al trattamento dei Suoi dati personali comuni, sensibili e giudiziari così come indicato nell'Informativa Privacy.

RISCHIO ZERO

Massimale per persona Euro 1.500,00

Massimale per persona Euro 1.500,00

Se, in conseguenza di eventi fortuiti e casi di forza maggiore quali, a titolo esemplificativo e non esaustivo, eventi atmosferici catastrofali (cicloni, inondazioni, terremoti, ecc.), eventi sociopolitici (scioperi, atti terroristici, guerre, colpi di stato, ecc.), condizioni atmosferiche avverse che impediscano il regolare svolgimento dei servizi turistici, e si renda necessaria, a destinazione raggiunta, la modifica del viaggio rispetto a come era stato programmato la Società UnipolSai Assicurazioni Spa rimborsa:

Il costo della parte di viaggio non usufruita in casi di rientro anticipato;

Il costo ragionevolmente sostenuto dal Contraente o dagli Assicurati per l'organizzazione di servizi turistici alternativi a quelli previsti dal contratto e/o per l'organizzazione di servizi di riprotezione. (Sono esclusi i costi che devono restare a carico dei fornitori).

Qualora si verifichi un ritardo del "primo mezzo" di trasporto previsto dal contratto di viaggio superiore alle 24 ore e l'Assicurato decida di rinunciare al viaggio, la Società UnipolSai Assicurazioni Spa rimborsa il 70% della quota individuale di partecipazione..

NOTA

la formula Polizza Rischio Zero e l'iniziativa "ZEROCO2" sono valide gratuitamente per tutti i clienti Giver che acquistano un viaggio entro il 31/12/2024



ZEROCO2 Tanzania 2024

La Tanzania è un paese che ha visto scomparire il 25% delle proprie foreste negli ultimi 30 anni. L'aggravarsi della crisi climatica ha generato ulteriore incertezza nel territorio aumentando l'incertezza alimentare e le rotture sociali. I campi, a causa dell'erosione, vengono divisi da grosse fratture, riducendo la produttività, aumentando l'isolamento e mettendo in pericolo i bestiami. In collaborazione con zeroCO2 abbiamo dato vita ad un progetto di riforestazione ad

alto impatto sociale, attraverso la piantumazione di un albero per ogni nostro passeggero. Tutti gli alberi saranno donati a donne Maasai che, prendendosene cura, potranno giovare della frutta e delle risorse prodotte, generando sicurezza alimentare, supportando il loro lavoro e difendendo i terreni. Gli alberi infatti, oltre ad essere il nostro miglior alleato nella lotta alla crisi climatica, proteggono il suolo dall'erosione e regolano il ciclo idrologico.



CONDIZIONI GENERALI DI CONTRATTO DI PACCHETTI TURISTICI

CONTENUTO DEL CONTRATTO DI VENDITA DEL PACCHETTO TURISTICO

Costituiscono parte integrante del contratto di viaggio oltre che le condizioni generali che seguono, la descrizione del pacchetto turistico contenuta nel catalogo, ovvero nel separato programma di viaggio, nonché la conferma di prenotazione dei servizi richiesti dal viaggiatore.

Essa viene inviata dal tour operator al viaggiatore o all'agenzia di viaggio, quale mandataria del viaggiatore e quest'ultimo avrà diritto di riceverla dalla medesima.

Nel sottoscrivere la proposta di compravendita di pacchetto turistico, il viaggiatore deve tener bene a mente che essa dà per letto ed accettato, per sé e per i soggetti per i quali chiede il servizio tutto compreso, sia il contratto di pacchetto turistico per come ivi disciplinato, sia le avvertenze in essa contenute, sia le presenti condizioni generali.

1. FONTI LEGISLATIVE

La vendita di pacchetti turistici, che abbiano ad oggetto servizi da fornire in territorio sia nazionale sia internazionale, è disciplinata dal Codice del Turismo, specificamente dagli artt. 32 al 51- novies per come modificato dal decreto Legislativo 21 maggio 2018 n.62, di recepimento ed attuazione della Direttiva UE 2015/2302 nonché dalle disposizioni del codice civile in tema di trasporto e mandato, in quanto applicabili.

2. REGIME AMMINISTRATIVO

L'organizzatore e il venditore del pacchetto turistico, cui il viaggiatore si rivolge, devono essere abilitati all'esecuzione delle rispettive attività in base alla legislazione vigente, anche regionale o comunale, stante la specifica competenza.

L'organizzatore e il venditore devono rendere noto ai terzi, prima della conclusione del contratto, gli estremi della polizza assicurativa per la copertura dei rischi derivanti da responsabilità civile professionale, nonché gli estremi delle altre polizze di garanzia, facoltative od obbligatorie, a tutela dei viaggiatori per la copertura di eventi che possano incidere sulla effettuazione o esecuzione della vacanza, come annullamento del viaggio, o copertura di spese mediche, rientro anticipato, smarrimento o danneggiamento bagaglio, nonché gli estremi della garanzia contro i rischi di insolvenza o fallimento dell'organizzatore e, nel caso di vendita intermedia, del venditore - atteso il ricevimento da parte di quest'ultimo delle somme corrisposte dai viaggiatori ai fini del pagamento del prezzo del pacchetto turistico - ai fini della restituzione delle somme versate o del rientro del viaggiatore presso la località di partenza ove il pacchetto turistico include il servizio di trasporto.

3. DEFINIZIONI

Ai fini del presente contratto si intende per:

- 1) servizio turistico:
 - a) il trasporto di passeggeri;
 - b) l'alloggio purché non facente intrinsecamente parte del trasporto di passeggeri e purché non destinato a fini residenziali, o relativo a corsi di lingua di lungo periodo;
 - c) il noleggio di auto, di altri veicoli a motore ai sensi dell'articolo 3, punto 1), della direttiva 2007/46/CE del Parlamento europeo e del Consiglio oppure di motocicli che richiedono una patente di guida di categoria A;
 - d) qualunque altro servizio turistico non facente intrinsecamente parte di un servizio turistico ai sensi delle lettere a), b) o c).
- 2) pacchetto: la combinazione di almeno due tipi diversi di servizi turistici di cui al punto 1), ai fini dello stesso viaggio o della stessa vacanza, alle condizioni indicate al successivo articolo 4;
- 3) contratto di pacchetto turistico: il contratto relativo a tutti i servizi turistici inclusi nel pacchetto;
- 4) inizio del pacchetto: l'inizio dell'esecuzione dei servizi turistici inclusi nel pacchetto;
- 5) professionista, qualsiasi persona fisica o giuridica pubblica o privata che, nell'ambito della sua attività commerciale, industriale, artigianale o professionale nei contratti del turismo organizzato agisce, anche tramite altra persona che opera in suo nome o per suo conto, in veste di organizzatore, venditore, professionista che agevola servizi turistici collegati o di fornitore di servizi turistici, ai sensi della normativa di cui al Codice del Turismo;
- 6) organizzatore, un professionista che combina pacchetti e li vende o li offre in vendita direttamente o tramite o unitamente ad altro professionista, oppure il professionista che trasmette i dati relativi al viaggiatore a un altro professionista;
- 7) venditore, il professionista, diverso dall'organizzatore, che vende o offre in vendita pacchetti combinati da un organizzatore;
- 8) viaggiatore, chiunque intenda concludere un contratto, o stipula un contratto o è autorizzato a viaggiare in base a un contratto concluso, nell'ambito di applicazione della legge sui contratti del turismo organizzato;
- 9) stabilimento, lo stabilimento definito dall'articolo 8, lettera e), del decreto legislativo 26 marzo 2010, n. 59;
- 10) supporto durevole, ogni strumento che permette al viaggiatore o al professionista di conservare le informazioni che gli sono personalmente indirizzate in modo da potervi accedere in futuro per un periodo di tempo adeguato alle finalità cui esse sono destinate e che consente la riproduzione identica delle informazioni memorizzate;
- 11) circostanze inevitabili e straordinarie, una situazione fuori dal controllo della parte che invoca una tale situazione e le cui conseguenze non sarebbero state evitate nemmeno adottando tutte le ragionevoli misure;
- 12) difetto di conformità, un inadempimento dei servizi turistici inclusi in un pacchetto;
- 13) punto vendita, qualsiasi locale, mobile o immobile, adibito alla vendita al dettaglio o sito web di vendita al dettaglio o analogo strumento di vendita online, anche nel caso in cui siti web di vendita al dettaglio o strumenti di vendita online sono presentati ai viaggiatori come un unico strumento, compreso il servizio telefonico;
- 14) rientro, il ritorno del viaggiatore al luogo di partenza o ad altro luogo concordato dalle parti contraenti.

4. NOZIONE DI PACCHETTO TURISTICO

La nozione di pacchetto turistico è la seguente:

1. la combinazione di almeno due tipi diversi di servizi turistici di cui al punto 1) dell'art. 3 che precede, ai fini dello stesso viaggio o della stessa vacanza, se:
 - a) tali servizi sono combinati da un unico professionista, anche su richiesta del viaggiatore o conformemente a una sua selezione, prima che sia concluso un unico contratto per tutti i servizi; oppure
 - b) indipendentemente dal fatto che siano conclusi contratti separati con singoli fornitori di servizi turistici, tali servizi sono:
 - i) acquistati presso un unico punto vendita e tali servizi sono stati selezionati prima che il viaggiatore acconsenta al pagamento;
 - ii) offerti, venduti o fatturati a un prezzo forfetario o globale;
 - iii) pubblicizzati o venduti sotto la denominazione «pacchetto» o denominazione analoga;

- iv) combinati dopo la conclusione di un contratto con cui il professionista autorizza il viaggiatore a scegliere tra una selezione di tipi diversi di servizi turistici; o
- v) acquistati presso professionisti distinti attraverso processi collegati di prenotazione per via telematica o il nome del viaggiatore, gli estremi del pagamento e l'indirizzo di posta elettronica sono trasmessi dal professionista con cui è concluso il primo contratto a uno o più altri professionisti e il contratto con quest'ultimo o questi ultimi professionisti è concluso al più tardi 24 ore dopo la conferma della prenotazione del primo servizio turistico.

2. Una combinazione di servizi turistici in cui sono combinati non più di uno dei tipi di servizi turistici di cui al punto 1) dell'art. 3, lettere a), b) o c), con uno o più dei servizi turistici di cui al punto 1) dell'articolo 3, lettera d), non è un pacchetto se questi ultimi servizi:

- a) non rappresentano una parte pari o superiore al 25% del valore della combinazione e non sono pubblicizzati, né rappresentano altrimenti un elemento essenziale della combinazione; oppure
- b) sono selezionati e acquistati solo dopo l'inizio dell'esecuzione di un servizio turistico di cui al punto 1) dell'art. 3, lettere a), b) o c).

5. CONTENUTO DEL CONTRATTO - PROPOSTA D'ACQUISTO E DOCUMENTI DA FORNIRE

1. Al momento della conclusione del contratto di vendita di pacchetto turistico o, comunque, appena possibile, l'organizzatore o il venditore, fornisce al viaggiatore una copia o una conferma dei servizi di cui al contratto su un supporto durevole (e-mail) contenente la conferma di prenotazione dei servizi e/o estratto conto.

2. Il viaggiatore ha diritto a una copia cartacea della conferma di prenotazione e/o estratto conto qualora il contratto di vendita di pacchetto turistico sia stato stipulato alla contemporanea presenza fisica delle parti.

3. Per quanto riguarda i contratti negoziati fuori dei locali commerciali, definiti all'articolo 45, comma 1, lettera h), del decreto legislativo 6 settembre 2005, n. 206, una copia o la conferma del contratto di vendita di pacchetto turistico è fornita al viaggiatore su carta o, se il viaggiatore acconsente, su un altro supporto durevole.

4. Il contratto costituisce titolo per accedere al fondo di garanzia di cui al successivo art. 21.

6. INFORMAZIONI AL VIAGGIATORE - SCHEDA TECNICA

1. Prima della conclusione del contratto di pacchetto turistico o di un'offerta corrispondente, l'organizzatore e il venditore forniscono al viaggiatore il pertinente modulo informativo standard di cui all'allegato A, parte I o parte II, del Codice del Turismo, nonché le seguenti informazioni:

a) le caratteristiche principali dei servizi turistici, quali:

- 1) la destinazione o le destinazioni del viaggio, l'itinerario e i periodi di soggiorno con relative date e, se è incluso l'alloggio, il numero di notti comprese;
- 2) i mezzi, le caratteristiche e le categorie di trasporto, i luoghi, le date e gli orari di partenza e ritorno, la durata e la località di sosta intermedia e le coincidenze; nel caso in cui l'orario esatto non sia ancora stabilito o conosciuto, l'organizzatore e, se del caso, il venditore informano il viaggiatore dell'orario approssimativo di partenza e ritorno;
- 3) ubicazione, caratteristiche principali e, ove prevista, la categoria turistica dell'alloggio ai sensi della regolamentazione del paese di destinazione;
- 4) i pasti forniti inclusi o meno;
- 5) visite, escursioni o altri servizi inclusi nel prezzo totale pattuito del pacchetto;
- 6) i servizi turistici prestati al viaggiatore in quanto membro di un gruppo e, in tal caso, le dimensioni approssimative del gruppo;
- 7) la lingua in cui sono prestati i servizi;
- 8) se il viaggio o la vacanza sono idonei a persone a mobilità ridotta e, su richiesta del viaggiatore, informazioni precise sull'idoneità del viaggio o della vacanza che tenga conto delle esigenze del viaggiatore. Richieste particolari sulle modalità di erogazione e/o di esecuzione di taluni servizi facenti parte del pacchetto turistico, compresa la necessità di ausilio in aeroporto per persone con ridotta mobilità, la richiesta di pasti speciali a bordo o nella località di soggiorno, dovranno essere avanzate in fase di richiesta di prenotazione e risultare oggetto di specifico accordo tra il viaggiatore e l'Organizzatore, se del caso anche per il tramite dell'agenzia di viaggio mandataria del viaggiatore;

b) la denominazione commerciale e l'indirizzo geografico dell'organizzatore e, ove presente, del venditore, i loro recapiti telefonici e indirizzi di posta elettronica;

c) il prezzo totale comprensivo dei servizi turistici che compongono il pacchetto, dei servizi assicurativi e/o finanziari, delle tasse e di tutti i diritti, imposte e altri costi aggiuntivi, quali spese amministrative e di gestione delle pratiche. Ove alcuni costi non siano ragionevolmente calcolabili prima della conclusione del contratto, un'indicazione del tipo di costi aggiuntivi che il viaggiatore potrebbe dover ancora sostenere;

d) le modalità di pagamento, compreso l'eventuale importo o percentuale del prezzo da versare a titolo di acconto e il calendario per il versamento del saldo, o le garanzie finanziarie che il viaggiatore è tenuto a pagare o fornire;

e) il numero minimo di persone richiesto per il pacchetto e il termine di cui all'articolo 41, comma 5, lettera a) del codice del turismo, prima dell'inizio del pacchetto per l'eventuale risoluzione del contratto in caso di mancato raggiungimento del numero;

f) le informazioni di carattere generale concernenti le condizioni in materia di passaporti e/o visti, compresi i tempi approssimativi per l'ottenimento dei visti, e le formalità sanitarie del paese di destinazione;

g) informazioni sulla facoltà per il viaggiatore di recedere dal contratto in qualunque momento prima dell'inizio del pacchetto dietro pagamento di adeguate spese di recesso, o, se previste (vedi scheda tecnica), le spese di recesso standard richieste dall'organizzatore ai sensi dell'articolo 41, comma 1 del D.Lgs. 79/2011 e specificate al successivo art. 10 comma 3;

h) informazioni sulla sottoscrizione facoltativa o obbligatoria di un'assicurazione che copra le spese di recesso unilaterale dal contratto da parte del viaggiatore o le spese di danneggiamento o smarrimento del bagaglio durante il trasporto e/o di assistenza alla persona, compreso il rimpatrio, in caso di infortunio, malattia o decesso;

i) gli estremi della copertura di cui all'articolo 47, commi 1, 2 e 3 D.Lgs. 79/2011.

2. Inoltre prima dell'inizio del viaggio l'organizzatore e il venditore comunicano al viaggiatore le informazioni sull'identità del vettore aereo operativo, ove non nota al momento della prenotazione, giusta previsione art.1 Reg. Ce 2111/05 (Art. 11, comma 2 Reg. Ce 2111/05: "Se l'identità del vettore aereo effettivo o dei vettori aerei effettivi non è ancora nota al momento della prenotazione, il contraente del trasporto aereo fa in modo che il passeggero sia informato del nome del vettore o dei vettori aerei che opereranno in quanto vettori aerei effettivi per il volo o i voli interessati. In tal caso, il contraente del trasporto aereo farà in modo che il passeggero sia informato dell'identità del vettore o dei vettori aerei effettivi non appena la loro identità sia stata accertata ed il loro eventuale divieto operativo nell'Unione Europea").

3. L'organizzatore predispone in catalogo o nel programma fuori

catalogo - anche su supporto elettronico o per via telematica - una scheda tecnica. In essa sono contenute le informazioni tecniche relative agli obblighi di legge cui è sottoposto il Tour Operator, quali a titolo esemplificativo:

- gli estremi dell'autorizzazione amministrativa o S.C.I.A dell'organizzatore;
- gli estremi delle garanzie per i viaggiatori ex art. 47 Cod. Tur.;
- gli estremi della polizza assicurativa di responsabilità civile;
- il periodo di validità del catalogo - in formato cartaceo o telematico ed ove presente - o del programma fuori catalogo;
- parametri e criteri di adeguamento del prezzo del viaggio (Art. 39 Cod. Tur.).

7. PAGAMENTI

1. All'atto della sottoscrizione della proposta di acquisto del pacchetto turistico dovrà essere corrisposta:

- a) la quota d'iscrizione o gestione pratica (vedi art. 8);
- b) acconto sul prezzo del pacchetto turistico pubblicato in catalogo o nella quotazione del pacchetto fornita dall'Organizzatore nonché l'eventuale quota relativa alle garanzie assicurative.

Il saldo dovrà essere improrogabilmente versato entro il termine di 30 gg. dalla data di partenza.

2. Per le prenotazioni in epoca successiva alla data indicata quale termine ultimo per effettuare il saldo, l'intero ammontare dovrà essere versato al momento della sottoscrizione della proposta di acquisto.

3. La mancata ricezione da parte dell'Organizzatore delle somme sopra indicate, alle date stabilite, al pari della mancata rimessione al Tour Operator delle somme versate dal viaggiatore al venditore, comporterà la automatica risoluzione del contratto da comunicarsi con semplice comunicazione scritta, via fax o via e-mail, presso l'Agenzia venditrice, o presso il domicilio anche elettronico, ove comunicato, del viaggiatore e ferme le eventuali azioni di garanzia ex art. 47 D.Lgs. 79/2011 esercitabili dal viaggiatore verso il venditore.

Il pagamento si intende conseguentemente effettuato quando le somme siano pervenute all'organizzatore. È onere del viaggiatore verificare pertanto il possesso in capo al venditore, scelto quale proprio mandatario per l'acquisto del pacchetto turistico, dei requisiti di legge e specificamente della garanzia contro il rischio di insolvenza o fallimento.

8. PREZZO DEL PACCHETTO TURISTICO

Il prezzo del pacchetto turistico è determinato nel contratto, con riferimento - ove presente - a quanto indicato in catalogo, o programma fuori catalogo ed agli eventuali aggiornamenti degli stessi cataloghi o programmi fuori catalogo successivamente intervenuti, o nel sito web dell'Operatore.

Esso potrà essere variato, in aumento o in diminuzione, soltanto in conseguenza alle variazioni di:

- costi di trasporto, incluso il costo del carburante;
- diritti e tasse relative al trasporto aereo, ai diritti di atterraggio, di sbarco o di imbarco nei porti e negli aeroporti;
- tassi di cambio applicati al pacchetto in questione.

Per tali variazioni si farà riferimento al corso dei cambi ed ai prezzi in vigore sino - al massimo - a 21 giorni prima della partenza, rispetto a quelli indicati nella scheda tecnica del catalogo, ovvero indicati negli eventuali aggiornamenti della scheda tecnica, pubblicati sui siti web.

In ogni caso il prezzo non può essere modificato nei 20 giorni che precedono la partenza e la revisione non può essere superiore al 8% del prezzo nel suo originario ammontare.

In caso di diminuzione del prezzo, l'organizzatore ha diritto a detrarre le spese amministrative e di gestione delle pratiche effettive dal rimborso dovuto al viaggiatore, delle quali è tenuto a fornire la prova su richiesta del viaggiatore.

Il prezzo è composto da:

- a) quota di iscrizione o quota gestione pratica;
- b) quota di partecipazione: espressa in catalogo o nella quotazione del pacchetto fornita al venditore o al viaggiatore in caso di vendita diretta;
- c) costi eventuali polizze assicurative contro i rischi di annullamento e/o spese mediche o altri servizi richiesti, ove non compreso nella quota di partecipazione;
- d) costi eventuali visti e tasse di ingresso ed uscita dai Paesi meta della vacanza;
- e) oneri e tasse aeroportuali e/o portuali;
- f) eventuali le spese amministrative di revisione/variazione pratica.

9. MODIFICA DEL PACCHETTO TURISTICO PRIMA DELLA PARTENZA

1. Il Tour Operator si riserva il diritto di modificare unilateralmente le condizioni del contratto, diverse dal prezzo, ove la modifica sia di scarsa importanza. La comunicazione viene effettuata in modo chiaro e preciso attraverso un supporto durevole, quale ad esempio la posta elettronica.

2. Se prima della partenza l'organizzatore abbia necessità di modificare in modo significativo una o più caratteristiche principali dei servizi turistici di cui all'art. 34 comma 1 lett. a) Cod. Tur. oppure non può soddisfare le richieste specifiche formulate dal viaggiatore e già accettate dall'organizzatore, oppure propone di aumentare il prezzo del pacchetto di oltre l'8%, il viaggiatore, può accettare la modifica proposta oppure recedere dal contratto senza corrispondere spese di recesso.

3. Ove il viaggiatore non accetti la proposta di modifica di cui al comma 2, esercitando il diritto di recesso, l'organizzatore potrà offrire al viaggiatore un pacchetto sostitutivo di qualità equivalente o superiore.

4. L'organizzatore informa via mail, senza ingiustificato ritardo, il viaggiatore in modo chiaro e preciso delle modifiche proposte di cui al comma 2 e della loro incidenza sul prezzo del pacchetto ai sensi del comma 6.

5. Il viaggiatore comunica la propria scelta all'organizzatore o all'intermediario entro due giorni lavorativi dal momento in cui ha ricevuto l'avviso indicato al comma 1. In difetto di comunicazione entro il termine suddetto, la proposta formulata dall'organizzatore si intende accettata.

6. Se le modifiche del contratto di vendita di pacchetto turistico o del pacchetto sostitutivo di cui al comma 2 comportano un pacchetto di qualità o costo inferiore, il viaggiatore ha diritto a un'adeguata riduzione del prezzo.

7. In caso di recesso dal contratto di vendita di pacchetto turistico ai sensi del comma 2, e se il viaggiatore non accetta un pacchetto sostitutivo, l'organizzatore rimborsa senza ingiustificato ritardo e in ogni caso entro 14 giorni dal recesso dal contratto tutti i pagamenti effettuati da o per conto del viaggiatore ed ha diritto ad essere indennizzato per la mancata esecuzione del contratto, tranne nei casi di seguito indicati:

- a. Non è previsto alcun risarcimento derivante dall'annullamento del pacchetto turistico quando la cancellazione dello stesso dipende dal mancato raggiungimento del numero minimo di partecipanti eventualmente richiesto;
- b. Non è previsto alcun risarcimento derivante dall'annullamento del pacchetto turistico quando l'organizzatore dimostri che il difetto di conformità sia imputabile a causa di forza maggiore e caso fortuito;
- c. Non è altresì previsto alcun risarcimento derivante dall'annullamento del pacchetto turistico quando l'organizzatore dimostri che il difetto di conformità è imputabile al viaggiatore

o a un terzo estraneo alla fornitura di servizi turistici inclusi nel contratto di pacchetto turistico ed è imprevedibile o inevitabile oppure è dovuto a circostanze inevitabili e straordinarie.

10. RECESSO

A) DEL VIAGGIATORE

1. Al di fuori dei casi previsti all'articolo precedente, il viaggiatore può recedere dal contratto senza pagare penali nelle seguenti ipotesi:
 - aumento del prezzo in misura eccedente il 8%;
 - modifica in modo significativo di uno o più elementi del contratto oggettivamente configurabili come fondamentali ai fini della fruizione del pacchetto turistico complessivamente considerato e proposta dall'organizzatore dopo la conclusione del contratto stesso ma prima della partenza e non accettata dal viaggiatore;
 - impossibilità di soddisfare le richieste specifiche formulate dal viaggiatore e già accettate dall'organizzatore.

Nei casi di cui sopra, il viaggiatore può:

- accettare la proposta alternativa ove formulata dall'organizzatore;
- richiedere la restituzione delle somme già corrisposte. Tale restituzione dovrà essere effettuata nel termine di legge indicato all'articolo precedente.

2. In caso di circostanze inevitabili e straordinarie verificatesi nel luogo di destinazione o nelle sue immediate vicinanze e che hanno un'incidenza sostanziale nell'esecuzione del pacchetto o sul trasporto passeggeri verso la destinazione, il viaggiatore ha diritto di recedere dal contratto, prima dell'inizio del pacchetto, senza corrispondere spese di recesso, ed al rimborso integrale dei pagamenti effettuati per il pacchetto, ma non ha diritto all'indennizzo supplementare.

3. Al viaggiatore che receda dal contratto prima della partenza per qualsiasi motivo, anche imprevisto e sopraggiunto, al di fuori delle ipotesi elencate al primo comma, o di quelle previste dall'art. 9, comma 2, saranno addebitati - indipendentemente dal pagamento dell'acconto di cui all'art. 7 comma 1 - il costo individuale di gestione pratica e l'eventuale corrispettivo di coperture assicurative già richieste al momento della conclusione del contratto o per altri servizi già resi, la penale nella misura indicata nella scheda tecnica alla voce annullamento del viaggio da parte del consumatore, salvo eventuali condizioni più restrittive - legate a periodi di alta stagione o di piena occupazione delle strutture - che verranno comunicate al viaggiatore in fase di preventivo e quindi prima della conclusione del contratto.

La non imputabilità al viaggiatore della circostanza di natura soggettiva che gli impedisce di usufruire della vacanza (a titolo esemplificativo: malattia, revoca delle ferie, perdita del lavoro ecc.) non legittima il recesso senza penali, previsto per legge solo per le circostanze oggettive riscontrabili presso la località meta della vacanza di cui al comma 2 o per le ipotesi di cui al comma 1. Le conseguenze economiche derivanti dall'annullamento del contratto per circostanze rientranti nella sfera personale del viaggiatore, pur se non imputabili, possono essere evitate con stipula di apposita polizza assicurativa, laddove non prevista in forma obbligatoria dall'organizzatore.

4. Nel caso di gruppi precostituiti le penali da recesso saranno oggetto di accordo specifico di volta in volta alla firma del contratto.

5. Dalla indicazione della percentuale di penale sopra indicata sono esclusi i viaggi che includono l'utilizzo dei voli di linea con tariffe speciali. In questi casi le condizioni relative alle penalità di cancellazione sono deregolate e molto più restrittive poiché tengono conto di eventuali tariffe non rimborsabili e sono previamente indicate in fase di quotazione del pacchetto turistico.

B) DELL'ORGANIZZATORE

6. L'organizzatore può recedere dal contratto di pacchetto turistico e offrire al viaggiatore il rimborso integrale dei pagamenti effettuati per il pacchetto, ma non è tenuto a versare un indennizzo supplementare se:

- il numero di persone iscritte al pacchetto è inferiore al minimo previsto dal contratto e l'organizzatore comunica il recesso dal contratto al viaggiatore entro il termine fissato nel contratto e in ogni caso non più tardi di venti giorni prima dell'inizio del pacchetto in caso di viaggi che durano più di sei giorni, di sette giorni prima dell'inizio del pacchetto in caso di viaggi che durano tra due e sei giorni, di quarantotto ore prima dell'inizio del pacchetto nel caso di viaggi che durano meno di due giorni;

- l'organizzatore non è in grado di eseguire il contratto a causa di circostanze inevitabili e straordinarie e comunica il recesso dal medesimo al viaggiatore senza ingiustificato ritardo prima dell'inizio del pacchetto.

7. L'organizzatore procede a tutti i rimborsi prescritti a norma dei commi 2 e 6 senza ingiustificato ritardo e in ogni caso entro 14 giorni dal recesso. Nei casi di cui all'art. 41, commi 4 e 5, Cod. Tur. si determina la risoluzione dei contratti funzionalmente collegati stipulati con terzi.

8. In caso di contratti negoziati fuori dai locali commerciali, il viaggiatore ha diritto di recedere dal contratto di pacchetto turistico entro un periodo di cinque giorni dalla data della conclusione del contratto o dalla data in cui riceve le condizioni contrattuali e le informazioni preliminari se successiva, senza penali e senza fornire alcuna motivazione. Nei casi di offerte con tariffe sensibilmente diminuite rispetto alle offerte concorrenti, il diritto di recesso è escluso. In tale ultimo caso, l'organizzatore documenta la variazione di prezzo evidenziando adeguatamente l'esclusione del diritto di recesso.

9. In caso di conclusione di contratto a distanza, come definito dall'art. 45 comma 1 lett. g) del Codice del Consumo è escluso il diritto di recesso ai sensi dell'art. 47 comma 1 lett. g) del Codice del Consumo.

11. RESPONSABILITA' DELL'ORGANIZZATORE PER INESATTA ESECUZIONE E SOPRAVVENUTA IMPOSSIBILITA' IN CORSO DI ESECUZIONE - OBBLIGHI DEL VIAGGIATORE - TEMPESTIVITA' DELLA CONTESTAZIONE

1. L'organizzatore è responsabile dell'esecuzione dei servizi turistici previsti dal contratto di vendita di pacchetto turistico, indipendentemente dal fatto che tali servizi turistici devono essere prestati dall'organizzatore stesso, dai suoi ausiliari o preposti quando agiscono nell'esercizio delle loro funzioni, dai terzi della cui opera si avvalga o da altri fornitori di servizi turistici ai sensi dell'articolo 1228 del codice civile.

2. Il viaggiatore, in ossequio agli obblighi di correttezza e buona fede di cui agli articoli 1175 e 1375 del codice civile, informa l'organizzatore, direttamente o tramite il venditore, tempestivamente, durante il corso della vacanza, tenuto conto delle circostanze del caso, di eventuali difetti di conformità rilevati durante l'esecuzione di un servizio turistico previsto dal contratto di vendita di pacchetto turistico.

3. Se uno dei servizi turistici non è eseguito secondo quanto pattuito nel contratto di vendita di pacchetto turistico, l'organizzatore pone rimedio al difetto di conformità, a meno che ciò risulti impossibile oppure risulti eccessivamente oneroso, tenendo conto dell'entità del difetto di conformità e del valore dei servizi turistici interessati dal difetto. Se l'organizzatore non pone rimedio al difetto, il viaggiatore ha diritto alla riduzione del prezzo nonché al risarcimento del danno che abbia subito in conseguenza del difetto di conformità, a meno che l'organizzatore dimostri che il

difetto di conformità è imputabile al viaggiatore o ad un terzo estraneo alla fornitura dei servizi turistici o è a carattere inevitabile o imprevedibile oppure dovuto a circostanze straordinarie ed inevitabili.

4. Fatte salve le eccezioni di cui sopra, se l'organizzatore non pone rimedio al difetto di conformità entro un periodo ragionevole fissato dal viaggiatore con la contestazione effettuata ai sensi del comma 2, questi può avviare personalmente al difetto e chiedere il rimborso delle spese necessarie, ragionevoli e documentate; se l'organizzatore rifiuta di porre rimedio al difetto di conformità o se è necessario avviarsi immediatamente non occorre che il viaggiatore specifichi un termine.

5. Se un difetto di conformità costituisce un inadempimento di non scarsa importanza e l'organizzatore non vi ha posto rimedio con la contestazione tempestiva effettuata dal viaggiatore, in relazione alla durata ed alle caratteristiche del pacchetto, il viaggiatore può risolvere il contratto con effetto immediato, o chiedere - se del caso - una riduzione del prezzo, salvo l'eventuale risarcimento del danno.

6. Se per circostanze sopravvenute non imputabili all'organizzatore è impossibile fornire, in corso d'esecuzione, una parte sostanziale, per valore o qualità, della combinazione dei servizi turistici pattuiti nel contratto di pacchetto turistico, l'organizzatore offre, senza supplemento di prezzo a carico del viaggiatore, soluzioni alternative adeguate di qualità, ove possibile equivalente o superiore, rispetto a quelle specificate nel contratto, affinché l'esecuzione del pacchetto possa continuare, inclusa l'eventualità che il ritorno del viaggiatore al luogo di partenza non sia fornito come concordato. Se le soluzioni alternative proposte comportano un pacchetto di qualità inferiore rispetto a quella specificata nel contratto di pacchetto turistico, l'organizzatore concede al viaggiatore un'adeguata riduzione del prezzo. In caso di inadempimento dell'obbligo di offerta nei termini indicati si applica il comma 5.

7. Il viaggiatore può respingere le soluzioni alternative proposte solo se non sono comparabili con quanto convenuto nel contratto o se la riduzione del prezzo concessa è inadeguata. Qualora non risulti possibile alcuna soluzione alternativa, ovvero la soluzione predisposta dall'organizzatore venga rifiutata dal viaggiatore poiché non comparabile a quanto convenuto nel contratto o poiché la concessa riduzione del prezzo è inadeguata, l'organizzatore fornirà senza supplemento di prezzo, un mezzo di trasporto equivalente a quello originario previsto per il ritorno al luogo di partenza o al diverso luogo eventualmente pattuito, compatibilmente alle disponibilità di mezzi e posti, e lo rimborserà nella misura della differenza tra il costo delle prestazioni previste e quello delle prestazioni effettuate fino al momento del rientro anticipato.

12. SOSTITUZIONI E VARIAZIONE PRATICA

1. Il viaggiatore previo preavviso dato all'organizzatore su un supporto durevole entro e non oltre sette giorni prima dell'inizio del pacchetto, può cedere il contratto di vendita di pacchetto turistico a una persona che soddisfa tutte le condizioni per la fruizione del servizio.

2. Il cedente e il cessionario del contratto di vendita di pacchetto turistico sono solidalmente responsabili per il pagamento del saldo del prezzo e degli eventuali diritti, imposte e altri costi aggiuntivi, ivi comprese le eventuali spese amministrative e di gestione delle pratiche, risultanti da tale cessione.

3. L'organizzatore informa il cedente dei costi effettivi della cessione, che non eccedono le spese realmente sostenute dall'organizzatore in conseguenza della cessione del contratto di vendita di pacchetto turistico e fornisce al cedente la prova relativa ai diritti, alle imposte o agli altri costi aggiuntivi risultanti dalla cessione del contratto.

13. OBBLIGHI DEI VIAGGIATORI

Fermo l'obbligo di tempestiva comunicazione del difetto di conformità, per come previsto all'art. 11 comma 2, i viaggiatori devono attenersi ai seguenti obblighi:

1. per le norme relative all'espatrio dei minori si rimanda espressamente a quanto indicato nel sito della Polizia di Stato. Si precisa comunque che i minori devono essere in possesso di un documento personale valido per i viaggi all'estero ovvero passaporto o, per i Paesi UE, anche di carta di identità valida per l'espatrio.

Per quanto riguarda l'uscita dal Paese dei minori di anni 14 e per quelli per cui è necessaria l'Autorizzazione emessa dalla Autorità Giudiziaria, dovranno essere seguite le prescrizioni indicate sul sito della Polizia di Stato <http://www.poliziadistato.it/articolo/191/>.

2. I cittadini stranieri dovranno reperire le corrispondenti informazioni attraverso le loro rappresentanze diplomatiche presenti in Italia e/o i rispettivi canali informativi governativi ufficiali. In ogni caso tutti i viaggiatori, italiani e stranieri, provvederanno, prima della partenza, a verificarne l'aggiornamento presso le competenti autorità (per i cittadini italiani le locali Questure ovvero il Ministero degli Affari Esteri tramite il sito www.viaggiareisciri.it ovvero la Centrale Operativa Telefonica al numero 06.491115) adeguandovisi prima del viaggio. In assenza di tale verifica, nessuna responsabilità per la mancata partenza di uno o più viaggiatori potrà essere imputata all'intermediario o all'organizzatore.

3. I viaggiatori dovranno in ogni caso informare l'intermediario e l'organizzatore della propria cittadinanza al momento della richiesta di prenotazione del pacchetto turistico o servizio turistico e, al momento della partenza dovranno accertarsi definitivamente di essere muniti dei certificati di vaccinazione previsti dalle leggi e normative vigenti, del passaporto individuale e di ogni altro documento valido per tutti i Paesi toccati dall'itinerario, nonché dei visti di soggiorno, di transito e dei certificati sanitari che fossero eventualmente richiesti.

4. Inoltre, al fine di valutare la situazione di sicurezza socio-politica, sanitaria, climatica ed ambientale e ogni altra informazione utile relativa ai Paesi di destinazione e, dunque, l'utilizzabilità oggettiva dei servizi acquistati o da acquistare il viaggiatore avrà l'onere di assumere le informazioni ufficiali di carattere generale presso il Ministero Affari Esteri, e divulgarle attraverso il sito istituzionale della Farnesina. Le informazioni di cui sopra non sono contenute nei cataloghi dei T.O. - on line o cartacei - poiché essi contengono informazioni descrittive di carattere generale per come indicate nell'art. 34 del codice del Turismo e non informazioni temporaneamente mutevoli. Le stesse pertanto dovranno essere assunte a cura dei viaggiatori. Si invitano inoltre i viaggiatori a registrarsi sul sito <http://www.dovesiamonemondo.it>. Il portale "dovesia-monemondo.it" consente a chi viaggia di segnalare il proprio itinerario e i propri riferimenti. In caso di emergenza, l'Unità di Crisi potrà attivare i contatti registrati sul portale, rendendo più rapido, mirato ed efficace il coordinamento con chi si trova nelle zone interessate, e pianificare opportunamente eventuali interventi.

5. Ove alla data di prenotazione la destinazione prescelta risultasse, dai canali informativi istituzionali, località soggetta ad "avvertimento" per motivi di sicurezza socio-politica o ambientale, ovvero sanitaria, il viaggiatore che successivamente dovesse esercitare il recesso non potrà invocare, ai fini dell'esonero o della riduzione della richiesta di indennizzo per il recesso operato, il venir meno della causa contrattuale connessa alle condizioni di sicurezza del Paese poiché già note al momento della prenotazione.

6. I viaggiatori dovranno inoltre attenersi all'osservanza delle regole di comune prudenza e diligenza ed a quelle specifiche in vigore nei Paesi destinazione del viaggio, a tutte le informazioni fornite

loro dall'organizzatore, nonché ai regolamenti, alle disposizioni amministrative o legislative relative al pacchetto turistico, nonché alle regole di diligenza e buona condotta all'interno delle strutture ricettive. L'insosservanza delle stesse, ad insindacabile giudizio della Direzione Albergiera, potrà comportare l'allontanamento dalla struttura del trasgressore e ove ritenuto opportuno l'eventuale segnalazione alle Autorità Pubbliche competenti. Parimenti situazioni relative a patologie che possano rappresentare un rischio per la salute degli altri ospiti, ovvero alterazioni dello stato psichico - se non previamente segnalate ed accettate per iscritto dal Tour Operator - costituiscono circostanze idonee a disporre l'eventuale allontanamento dalla struttura.

7. I viaggiatori saranno chiamati a rispondere di tutti i danni che l'organizzatore e/o l'intermediario dovessero subire anche a causa del mancato rispetto degli obblighi sopra indicati, ivi incluse le spese necessarie al loro rimpatrio.

8. Il viaggiatore è tenuto a fornire all'organizzatore tutti i documenti, le informazioni e gli elementi in suo possesso utili per l'esercizio del diritto di surroga di quest'ultimo nei confronti dei terzi responsabili del danno ed è responsabile verso l'organizzatore del pregiudizio arrecato al diritto di surrogazione.

9. Il viaggiatore è tenuto ad informare per iscritto prima della conclusione del contratto l'organizzatore e/o il venditore - per consentire la verifica sulla possibilità di attuazione - eventuali sue esigenze o condizioni particolari (gravidanza, intolleranze alimentari, disabilità, mobilità ridotta, ecc.) firmando contestualmente il modulo per il consenso al trattamento dei dati particolari fornito dall'organizzatore. Le particolari richieste personali dovranno essere oggetto di accordi specifici tra il viaggiatore e l'organizzatore risultanti da pattuizione scritta (cfr. art. 6, comma 1° lett. h), se del caso anche tramite l'agenzia di viaggio mandataria. In assenza di tale richiesta e del relativo consenso non sarà possibile ottemperare agli obblighi contrattuali. Richieste particolari effettuate dopo la conclusione del contratto non vincolano l'organizzatore alla loro attuazione, risultando il contratto già perfezionato secondo quanto indicato nell'estratto conto/conferma di prenotazione dei servizi.

10. Il viaggiatore dovrà indicare al momento della richiesta di conclusione del contratto di pacchetto turistico i propri contatti personali (mail e/o numero di cellulare), avendo cura di verificare la correttezza dei dati anche se trasmessi all'organizzatore per il tramite del venditore, ove la vendita sia intermediata, al fine di permettere all'organizzatore di assolvere agli obblighi di assistenza di cui al successivo art. 18, nonché per effettuare comunicazioni relative a modifiche che dovessero intervenire nel corso dell'esecuzione della vacanza o per dare seguito alle richieste dei viaggiatori su eventuali difetti di conformità riscontrati. In carenza o inesatta indicazione di tali contatti, l'organizzatore non potrà essere ritenuto responsabile per il ritardo o mancato intervento. I dati personali comunicati saranno cancellati al rientro dal viaggio.

14. CLASSIFICAZIONE ALBERGHIERA

La classificazione ufficiale delle strutture alberghiere viene fornita in catalogo ed in altro materiale informativo soltanto in base alle espresse e formali indicazioni delle competenti autorità del Paese in cui il servizio è erogato.

In assenza di classificazioni ufficiali riconosciute dalle competenti Pubbliche Autorità dei Paesi membri della UE cui il servizio si riferisce, o in ipotesi di strutture commercializzate quale "Villaggio Turistico" l'organizzatore si riserva la facoltà di fornire in catalogo o nel depliant una propria descrizione della struttura ricettiva, tale da permettere una valutazione e conseguente accettazione della stessa da parte del viaggiatore.

15. REGIME DI RESPONSABILITÀ

L'organizzatore risponde dei danni arrecati al viaggiatore a motivo dell'inadempimento totale o parziale delle prestazioni contrattualmente dovute, sia che le stesse vengano effettuate da lui personalmente che da terzi fornitori dei servizi, a meno che provi che l'evento è derivato da fatto del viaggiatore (ivi comprese iniziative autonomamente assunte da quest'ultimo nel corso dell'esecuzione dei servizi turistici) o dal fatto di un terzo a carattere imprevedibile o inevitabile, da circostanze estranee alla fornitura delle prestazioni previste in contratto, da caso fortuito, da forza maggiore, ovvero da circostanze che lo stesso organizzatore non poteva, secondo la diligenza professionale, ragionevolmente prevedere o risolvere.

Il venditore presso il quale sia stata effettuata la prenotazione del pacchetto turistico non risponde delle obbligazioni relative alla organizzazione ed esecuzione del viaggio, ma è responsabile esclusivamente delle obbligazioni nascenti dalla sua qualità di intermediario e per l'esecuzione del mandato conferitogli dal viaggiatore, per come specificamente previsto dall'art. 50 del Codice del Turismo compresi gli obblighi di garanzia di cui all'art. 47

16. LIMITI DEL RISARCIMENTO E PRESCRIZIONE

1. I risarcimenti di cui agli artt. 43 e 46 del Cod. Tur. e relativi termini di prescrizione, sono disciplinati da quanto in esso previsto, nonché dagli articoli 1783 e 1784 del codice civile, e comunque nei limiti stabiliti dalle Convenzioni Internazionali che disciplinano le prestazioni che formano oggetto del pacchetto turistico, fermo restando che il risarcimento o la riduzione del prezzo concessi a norma degli articoli citati e il risarcimento o la riduzione del prezzo concessi ai sensi dei regolamenti e convenzioni internazionali sono dettratti gli uni dagli altri. I danni alla persona non sono soggetti a limite prefissato.

2. Il diritto alla riduzione del prezzo o al risarcimento dei danni per le modifiche del contratto di vendita di pacchetto turistico o del pacchetto sostitutivo, si prescrive in due anni a decorrere dalla data del rientro del viaggiatore nel luogo di partenza.

3. Il diritto al risarcimento del danno alla persona e del danno da vacanza rovinata si prescrive in tre anni a decorrere dalla data di rientro del viaggiatore nel luogo di partenza o nel più lungo periodo previsto per il risarcimento del danno alla persona dalle disposizioni che regolano i servizi compresi nel pacchetto.

17. POSSIBILITA' DI CONTATTARE L'ORGANIZZATORE TRAMITE IL VENDITORE

1. Il viaggiatore può indirizzare messaggi, richieste o reclami relativi all'esecuzione del pacchetto direttamente al venditore tramite il quale lo ha acquistato, il quale, a sua volta, li inoltra tempestivamente all'organizzatore.

2. Ai fini del rispetto dei termini o periodi di prescrizione, la data in cui il venditore riceve messaggi, richieste o reclami di cui al comma precedente, è considerata la data di ricezione anche per l'organizzatore.

18. OBBLIGO DI ASSISTENZA

L'organizzatore presta adeguata assistenza senza ritardo al viaggiatore in difficoltà anche nelle circostanze di cui all'articolo 42, comma 7, in particolare fornendo le opportune informazioni riguardo ai servizi sanitari, alle autorità locali e all'assistenza consolare e assistendo il viaggiatore nell'effettuare comunicazioni a distanza e aiutandolo a trovare servizi turistici alternati. L'organizzatore può pretendere il pagamento di un costo ragionevole per tale assistenza qualora il problema sia causato intenzionalmente dal viaggiatore o per sua colpa, nei limiti delle spese effettivamente sostenute.

19. ASSICURAZIONE CONTRO LE SPESE DI ANNULLAMENTO E DI RIMPATRIO

Se non espressamente comprese nel prezzo, è possibile e

consigliabile, stipulare al momento della prenotazione presso gli uffici dell'organizzatore o del venditore speciali polizze assicurative contro le spese derivanti dall'annullamento del pacchetto, dagli infortuni e/o malattie che coprano anche le spese di rimpatrio e per la perdita e/o danneggiamento del bagaglio.

I diritti nascenti dai contratti di assicurazione devono essere esercitati dal viaggiatore direttamente nei confronti delle Compagnie di Assicurazioni stipulanti, alle condizioni e con le modalità previste nelle polizze medesime, come esposto nelle condizioni di polizza pubblicate sui cataloghi o esposte negli opuscoli messi a disposizione dei Viaggiatori al momento della partenza.

20. STRUMENTI ALTERNATIVI DI RISOLUZIONE DELLE CONTROVERSIE

Ai sensi e per gli effetti di cui all'art. 67 Cod. Tur. l'organizzatore potrà proporre al viaggiatore - sul catalogo, sulla documentazione, sul proprio sito internet o in altre forme - modalità di risoluzione alternativa delle contestazioni insorte.

In tal caso l'organizzatore indicherà la tipologia di risoluzione alternativa proposta e gli effetti che tale adesione comporta.

21. GARANZIE AL VIAGGIATORE - FONDO ASTOI A TUTELA DEI VIAGGIATORI (art. 47 Cod. Tur.)

I contratti di vendita di pacchetti turistici sono assistiti da idonee garanzie prestate dall'Organizzatore e dall'Agente di viaggio intermediario nella vendita che, per i viaggi all'estero e i viaggi che si svolgono all'interno di un singolo Paese garantiscono, nei casi di insolvenza o fallimento del venditore o dell'organizzatore, il rimborso del prezzo versato per l'acquisto del pacchetto turistico e il rientro immediato del viaggiatore ai sensi dell'art. 47 Codice del Turismo.

La garanzia di cui all'art. 47 Cod. Tur. opera esclusivamente con riferimento al contratto di vendita di pacchetto turistico per come definito dall'art. 33 Cod. Tur.

Non sono coperti dalla garanzia contro il rischio di insolvenza o fallimento tutti i prodotti venduti dall'Organizzatore e/o dall'Agente di Viaggio che non rientrano nella definizione di pacchetto turistico contenuta nell'art. 33 Cod. Tur. [quali a titolo esemplificativo: servizi turistici singolarmente venduti e non collegati, contratti di multiproprietà, corsi di lingua di lungo periodo, programmi high school, scambi culturali rientranti nei programmi di mobilità studentesca internazionale, pacchetti e servizi turistici collegati acquistati nell'ambito di un accordo generale per l'organizzazione di viaggi di natura professionale concluso tra un professionista e un'altra persona fisica o giuridica che agisce nell'ambito della propria attività commerciale, imprenditoriale, artigianale o professionale, combinazione di non più di uno dei servizi turistici di cui al punto 1) dell'art. 3, lettere a), b) o c), con uno o più dei servizi turistici di cui al punto 1) dell'articolo 3, lettera d), laddove questi ultimi non rappresentino una parte pari o superiore al 25% del valore della combinazione e non sono pubblicizzati, né rappresentano altrimenti un elemento essenziale della combinazione, oppure sono selezionati e acquistati solo dopo l'inizio dell'esecuzione di un servizio turistico di cui al punto 1) dell'art. 3, lettera a), b) o c)].

Gli estremi identificativi del soggetto giuridico che, per conto dell'Organizzatore, è tenuto a prestare la garanzia sono indicati nel catalogo e/o sito web dell'Organizzatore medesimo e potranno altresì essere indicati nella conferma di prenotazione dei servizi richiesti dai viaggiatori.

Le modalità per accedere alla garanzia e i termini di presentazione dell'istanza volta al rimborso delle somme versate sono indicati nel sito del "Fondo ASTOI a Tutela dei Viaggiatori", all'indirizzo www.fondostoi.it, in quanto soggetto giuridico al quale aderisce Giver Viaggi e Crociere Srl.

Al fine di evitare di incorrere in decadenze, si consiglia di tenere bene a mente i termini indicati per la presentazione delle istanze. Resta inteso che il decorso del termine dovuto ad impossibilità di presentazione dell'istanza e non ad inerzia del viaggiatore, consente la remissione nei termini medesimi.

L'indirizzo web del "Fondo ASTOI a Tutela dei Viaggiatori" è riportato altresì nei siti, nei cataloghi e nei documenti relativi al contratto di acquisto di pacchetto

22. MODIFICHE OPERATIVE

- In considerazione dell'anticipo con cui viene effettuata la programmazione delle offerte di viaggio pubblicate nei cataloghi o siti del Tour Operator, si rende noto che i servizi turistici, nonché gli orari e le tratte dei voli indicati nella accettazione della proposta di compravendita dei servizi, potrebbero subire variazioni.
- Si precisa inoltre che in caso di necessità potranno variare il tipo di aeromobile, la classe di prenotazione, nonché essere effettuati scali non programmati e modificati gli aeroporti in andata e/o rientro; potranno essere raggruppate su un unico aeroporto le partenze previste da altro scalo italiano con il trasferimento in pullman da un'aerostazione all'altra e potranno essere sostituiti voli noleggiati con voli di linea (anche con eventuali scali tecnici). In considerazione di quanto sopra, il viaggiatore dovrà chiedere conferma dei servizi alla propria agenzia prima della partenza. Si comunica inoltre che le donne in stato di gravidanza sono generalmente ammesse al trasporto aereo sino alla 28ª settimana munita di certificato che attesta lo stato di avanzamento della gravidanza, dalla 29ª alla 34ª settimana solo se munite di certificato medico (redatto entro le 72 ore antecedenti la partenza prevista del volo) attestante l'idoneità a intraprendere il viaggio aereo, oltre la 34ª settimana potrebbero non essere accettate a bordo. Si consiglia prima di prenotare un volo di consultare il proprio medico e di controllare che la data di rientro non superi la 34ª settimana, come precedentemente specificato. L'organizzatore informerà i passeggeri circa l'identità del vettore (effettivo) nei tempi e con le modalità previste dall'art.11 del Reg. CE 2111/2005 (richiamato all'art. 6 comma 2).

ADDENDUM - CONDIZIONI GENERALI DI CONTRATTO DI VENDITA DI SINGOLI SERVIZI TURISTICI

A) DISPOSIZIONI NORMATIVE

I contratti aventi ad oggetto l'offerta del solo servizio di trasporto, del solo servizio di soggiorno, ovvero di qualunque altro separato servizio turistico, non potendosi configurare come fattispecie negoziale di organizzazione di viaggio ovvero di pacchetto turistico, non godono delle tutele previste in favore dei viaggiatori dalla Direttiva europea 2015/2302 e ad essi si applicheranno - ove non diversamente indicato nel contratto con l'operatore turistico - le condizioni contrattuali del singolo fornitore del servizio, per come indicate nel sito del medesimo cui si rimanda.

Il venditore che si obbliga a procurare a terzi, anche in via telematica, un singolo servizio turistico, è tenuto a rilasciare al viaggiatore i documenti relativi a questo servizio, che riportino la somma pagata per il servizio e non può in alcun modo essere considerato organizzatore di viaggio.

B) INFORMATIVA PRIVACY RIDOTTA

Si informano i signori viaggiatori che i loro dati personali, il cui conferimento è necessario per permettere la conclusione e l'esecuzione del contratto di viaggio, saranno trattati in forma manuale e/o elettronica nel rispetto della normativa vigente. L'eventuale rifiuto comporterà l'impossibilità di perfezionamento e conseguente esecuzione del contratto. L'esercizio dei diritti previsti dalla normativa vigente - a titolo esemplificativo: diritto di richiedere l'accesso ai dati personali, la rettifica o la cancellazione

degli stessi o la limitazione del trattamento che lo riguardano o di opporsi al loro trattamento, oltre al diritto alla portabilità dei dati; il diritto di proporre reclamo a un'autorità di controllo - potrà essere esercitato nei confronti del titolare del trattamento. Per ogni più ampia informazione sul trattamento dei dati da parte dell'organizzatore si rimanda alla specifica sezione del sito www.givervaggi.com contenente la Privacy Policy.

COMUNICAZIONE OBBLIGATORIA AI SENSI DELL'ARTICOLO 17 DELLA LEGGE N° 38/2006.

La legge italiana punisce con la reclusione i reati concernenti la prostituzione e la pornografia minorile, anche se commessi all'estero.

SCHEDE TECNICHE

ex Art. 05 - Parte integrante delle Condizioni Generali di Partecipazione

ORGANIZZAZIONE TECNICA: Giver Viaggi e Crociere - Genova

- Licenza cat. A - Aut. Regione Liguria nr. 13C/81 DEL 10/11/81.

- Garanzia Assicurativa Responsabilità Civile Organizzatori e Intermediari Agenti di Viaggio UnipolSai Assicurazioni S.p.a. - Polizza numero 100080777.

- I prezzi forfettari pubblicati, definiti su media a marzo 2024 potranno in tutti i casi essere modificati - nei termini e con le modalità previste dal Decreto legislativo n. 111/95 e richiamati dalle Condizioni Generali di Contratto - a seguito di variazioni dei tassi di cambio, dei costi di trasporto, incluso il costo del carburante, e di quelli dei diritti e tasse su alcune tipologie di servizi turistici quali imposte, tasse di atterraggio, di sbarco e di imbarco nei porti e negli aeroporti.

- Il nome dei vettori che effettueranno i voli è indicato nei rispettivi programmi in catalogo e sarà ribadito nel foglio di conferma prenotazione e nella documentazione di viaggio (potrà tuttavia essere modificato ai sensi dell'Art. 22 delle condizioni generali di partecipazione);

- eventuali variazioni verranno comunicate tempestivamente, nel rispetto del Regolamento 2111/2005.

- Al momento della prenotazione il consumatore è tenuto a corrispondere un acconto del 25% del prezzo del pacchetto turistico secondo quanto riportato all'art. 7 delle Condizioni Generali di Partecipazione, mentre il saldo della quota del pacchetto prenotato dovrà essere versato almeno 30 giorni prima della partenza, salvo diverso specifico accordo.

Annullamento del viaggio da parte del consumatore

Il consumatore che receda dal contratto prima della partenza, fatta eccezione per i casi elencati al primo comma dell'articolo 8 e indipendentemente dal pagamento dell'acconto previsto all'art. 7/1° comma e tranne ove diversamente specificato all'interno del presente opuscolo e/o in fase di conferma dei servizi, sarà addebitata a titolo di penale la relativa percentuale della quota di partecipazione a seconda del numero di giorni che mancano alla data di partenza del viaggio escludendo dal computo i giorni festivi, il giorno di partenza e quello di comunicazione dell'annullamento:

• **Pacchetti turistici, Grande Nord viaggi di gruppo (incluso pacchetti con utilizzo dei nostri voli speciali diretti)/Crociere Fluviali/Canada:**

-10% + spese d'iscrizione, sino a 30 gg. prima della partenza del viaggio;

-25% + spese d'iscrizione, da 29 a 20 gg. prima della partenza del viaggio;

-50% + spese d'iscrizione, da 19 a 10 gg. prima della partenza del viaggio;

-75% + spese d'iscrizione, da 9 a 3 gg. prima della partenza del viaggio;

-100% + spese d'iscrizione dopo i suddetti termini.

• **Pacchetti turistici di gruppo e 'fly & drive' Islanda da catalogo**

-25% + spese d'iscrizione, sino a 60 gg. prima della partenza del viaggio;

-50% + spese d'iscrizione, da 59 a 45 gg. prima della partenza del viaggio;

-75% + spese d'iscrizione, da 44 a 31 gg. prima della partenza del viaggio;

-100% + spese d'iscrizione da 30 gg. 1 al giorno della partenza

• **Pacchetti turistici di gruppo e individuali con navigazione Hurtigruten.**

-30% + spese d'iscrizione fino a 90 giorni prima della partenza del viaggio

-50% + spese d'iscrizione da 89 a 60 giorni prima della partenza del viaggio

-75% + spese d'iscrizione da 59 a 29 giorni prima della partenza del viaggio

-100% + spese d'iscrizione da 28 giorni prima della partenza del viaggio fino al giorno della partenza.

• **Pacchetti turistici di gruppo ed individuali con il Postale dei Fjordi Havila:**

-10% + spese d'iscrizione fino a 120 giorni prima della partenza del viaggio

-50% + spese d'iscrizione da 119 a 60 giorni prima della partenza del viaggio

-75% + spese d'iscrizione da 59 a 21 giorni prima della partenza del viaggio

-100% + spese d'iscrizione da 20 giorni prima della partenza del viaggio fino al giorno della partenza.

- Le condizioni di annullamento per pacchetti individuali (viaggi in libertà) seguono la flessibilità tariffaria e verranno confermate al momento della prenotazione.

Nessun rimborso spetta al Viaggiatore che rinuncia a proseguire il viaggio durante il suo svolgimento, né al viaggiatore che non può effettuare il viaggio per mancanza, invalidità o insufficienza dei previsti documenti di identità e sanitari necessari all'espatrio e/o all'ingresso nei paesi da visitare.

Nell'ipotesi in cui, a seguito del recesso del Viaggiatore, siano già stati emessi titoli relativi a biglietteria o servizi non rimborsabili, gli importi degli stessi saranno addebitati in aggiunta alle suddette percentuali di penale.

In nessun caso la quota di iscrizione potrà essere rimborsata.

L'Organizzatore si riserva tuttavia senza impegno né responsabilità di:

- rimborsare eventuali somme recuperate per servizi non usufruiti a seguito di rinunce;

- rimborsare eventuali somme recuperate relative ai servizi non usufruiti in corso di viaggio o per diverse prestazioni ottenute sempre che il viaggiatore fornisca documentazione scritta entro 8 giorni dal termine del viaggio.

NOTA BENE

- Alcune destinazioni e servizi turistici prevedono regole di pagamento e di annullamento diverse da quelle sopra esposte.

- Le condizioni verranno specificate al momento della richiesta dei servizi e/o prenotazioni.

- Le suddette percentuali possono subire variazioni in relazione alla prenotazione di gruppi preconstituiti su viaggi da programmazione o viaggi ad hoc, anche in relazione alle condizioni di annullamento dei vari fornitori di servizi: compagnie aeree, vettori marittimi e terrestri, strutture alberghiere, (vedi paragrafo 10).

Modifiche prima della partenza da parte del viaggiatore:

La richiesta di modifica del pacchetto individuale o di gruppo acquistato, da parte del viaggiatore, è soggetta a riconferma da parte dell'organizzatore, qualora la stessa venga accettata, ogni variazione richiesta successivamente alla conferma dei servizi comporta l'addebito di Euro 100 p.p. oltre agli eventuali costi e/o penali addebitati dai fornitori terzi per servizi già confermati e/o titoli di viaggio già emessi.

La prenotazione delle escursioni facoltative, previste e/o indicate in catalogo, deve essere contestuale alla prenotazione del viaggio e comunque entro e non oltre 7 giorni dalla ricezione della conferma di prenotazione.

La realizzazione delle stesse è soggetta a riconferma in base al numero dei partecipanti e/o ragioni operative.

La modifica del nominativo del cliente rinunciatario con quello del sostituto può non essere accettata dai fornitori terzi, in relazione ad alcune tipologie di essi, anche se effettuata entro il termine di cui all'art. 12, paragrafo 4, delle condizioni generali di contratto a fianco riportate. L'organizzatore non sarà, pertanto, responsabile dell'eventuale mancata accettazione della modifica da parte dei fornitori terzi di servizi. Tale mancata accettazione sarà tempestivamente comunicata dall'organizzatore alle parti interessate prima della partenza.

Copertura assicurativa

- Per poter aderire ad una proposta di viaggio Giver Viaggi e Crociere, il consumatore è tenuto a stipulare, al momento della prenotazione, una polizza assicurativa a copertura delle spese derivanti sia dall'annullamento del pacchetto che da cure mediche per infortuni e malattie, da furto e/o danneggiamento del bagaglio, da rimpatrio per rientro anticipato in caso di gravi incidenti o malattie proprie o dei congiunti più stretti.

Spese iscrizione

- Tale quota aggiuntiva richiesta al consumatore oltre al prezzo del pacchetto turistico va a coprire il costo individuale di gestione pratica, costituito dai costi della gestione dinamica della pratica stessa: corrispondenza varia, telefono, preparazione ed invio documenti di viaggio (anche in via telematica), gestione amministrativa, ecc.

Escursioni e servizi facoltativi acquistati in loco

- Le escursioni, i servizi e le prestazioni acquistate dal consumatore in loco e non comprese nel prezzo del pacchetto turistico, pur potendo essere illustrate e descritte in questo opuscolo, sono estranee all'oggetto del relativo contratto stipulato da Giver Viaggi e Crociere nella veste di organizzatore. Pertanto nessuna responsabilità potrà essere ascritta a Giver, a titolo di organizzatore di servizi, nell'eventualità che persone del nostro staff, accompagnatori o corrispondenti locali possano occuparsi della prenotazione o vendita di tali escursioni.

Per i vettori aerei comunitari e quelli appartenenti a Stati aderenti alla Convenzione di Montreal 1999 non sussistono limiti di responsabilità per danni da morte, ferite o lesioni personali del passeggero.

Per danni superiori a 100.000 DSP (equivalenti a circa 120.000 Euro) il vettore aereo può contestare una richiesta di risarcimento solo se è in grado di provare che il danno non può essere imputabile. In caso di ritardo nel trasporto passeggeri il vettore è responsabile per il danno fino ad un massimo di 4150 DSP (circa 5.000 Euro); in caso di distruzione, perdita, danneggiamento o ritardo nella riconsegna dei bagagli, fino a 1.000 DSP (circa 1.200 Euro). I vettori non appartenenti ad uno Stato aderente alla Convenzione di Montreal 1999 possono applicare regimi di responsabilità differenti da quello sopra riportato. La responsabilità del tour operator nei confronti del passeggero resta in ogni caso disciplinata dal D. L. 111/95 e dalle Condizioni Generali di Contratto pubblicate nel presente catalogo.

Giver Viaggi e Crociere s.r.l.

© 2024 Giver Viaggi e Crociere s.r.l.

Tutti i diritti riservati. Giver, il logo Giver e il Grande Nord sono marchi registrati di Giver Viaggi e Crociere.



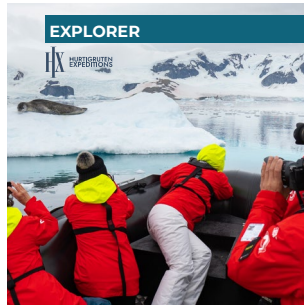

Scopri le altre
destinazioni
Giver.
Proverai infinite
emozioni!

Giver 75



— dal 1949 —

un Mondo di Natura

WWW.GIVERVIAGGI.COM

PRENOTAZIONI NELLA VOSTRA AGENZIA DI VIAGGI